

SINDICATURA DE COMPTES
DE LA COMUNITAT VALENCIANA

**INFORME DE AUDITORÍA DEL
ENDEUDAMIENTO FINANCIERO DEL
AYUNTAMIENTO DE VALÈNCIA**

Ejercicios 2018 y 2019



RESUMEN

Opinión con salvedades en la auditoría financiera

La Sindicatura de Comptes ha realizado una auditoría financiera de los epígrafes de endeudamiento financiero incluidos en las cuentas anuales de los ejercicios 2018 y 2019 del Ayuntamiento de València, en la que emite una opinión con las siguientes salvedades.

Ejercicio 2018

1. Las cifras de endeudamiento financiero que se muestran en los diversos estados contables de las cuentas anuales del ejercicio 2018 muestran determinadas diferencias que no hemos podido conciliar por no haber obtenido la información suficiente del Ayuntamiento. Las diferencias más importantes son:
 - El endeudamiento financiero a corto plazo del balance asciende a 83.029.923 euros, mientras que en la memoria figura por 96.115.190 euros.
 - En la memoria los pasivos financieros totalizan 563.388.125 euros, mientras que en el anexo 3 de las cuentas anuales figuran por 524.438.733 euros.
2. Las fianzas y depósitos ascienden a 22.084.862 euros. El Ayuntamiento no nos ha facilitado los acuerdos de los órganos municipales de toda la muestra seleccionada.
3. Los intereses con entidades de crédito reflejados en la cuenta de resultados han ascendido a 1.533.272 euros, que no coinciden con los consignados en el anexo 3 por 1.368.231 euros. El Ayuntamiento no nos ha explicado esta diferencia.
4. La liquidación del presupuesto del capítulo 3, "Gastos financieros", muestra obligaciones reconocidas por importe de 10.400.801 euros, que no coincide con los 10.125.748 euros que figuran contabilizados en la cuenta del resultado económico-patrimonial. El Ayuntamiento no nos ha explicado esta diferencia.
5. Por su parte, en el capítulo 9, "Pasivos financieros", figuran obligaciones reconocidas por 314.635.179 euros, que no coinciden con los 359.571.552 euros de amortizaciones del anexo 3. El Ayuntamiento tampoco nos ha conciliado esta diferencia.
6. La memoria de las cuentas anuales de 2018 no incluye información sobre la situación del aval concedido al Levante, UD, por importe de 4.000.000 de euros.

Ejercicio 2019

7. Al igual que en el ejercicio 2018, las cifras de endeudamiento financiero que se muestran en los diversos estados contables de las cuentas anuales del ejercicio 2019 muestran determinadas diferencias que no hemos podido conciliar por no haber obtenido la información suficiente del Ayuntamiento.
8. Respecto a las fianzas y depósitos, que se elevaban a 31 de diciembre de 2019 a 19.701.284 euros, el Ayuntamiento tampoco nos ha facilitado toda la documentación acreditativa de la muestra revisada.



Control formal de la rendición de cuentas

La memoria de 2019 no contiene información sobre los efectos que la COVID-19 pueda tener sobre el funcionamiento y actividad del Ayuntamiento. El Ayuntamiento tampoco nos ha facilitado información alguna sobre esta cuestión.

Recomendaciones

1. Incluir en la memoria la información necesaria y suficiente para la adecuada comprensión de las cuentas anuales en su conjunto.
2. Revisar todos los estados contables que constituyen las cuentas anuales para detectar y corregir posibles errores e incoherencias entre ellos.

NOTA

Este resumen pretende ayudar a la comprensión de los resultados de nuestro informe y facilitar la labor a los lectores y a los medios de comunicación. Recomendamos su lectura para conocer el verdadero alcance del trabajo realizado.



**Informe de auditoría del endeudamiento financiero del
Ayuntamiento de València**

Ejercicios 2018 y 2019

**Sindicatura de Comptes
de la Comunitat Valenciana**



ÍNDICE

1. Opinión con salvedades	3
2. Fundamentos de la opinión con salvedades	3
3. Responsabilidad de los órganos municipales en relación con las cuentas anuales	6
4. Responsabilidad de la Sindicatura de Comptes	7
5. Conclusión sobre el cumplimiento de otros requerimientos legales y reglamentarios	7
6. Control formal de la rendición de cuentas	7
7. Recomendaciones	8
Apéndice 1. Marco normativo	9
Apéndice 2. Responsabilidad de la Sindicatura de Comptes	11
Apéndice 3. Observaciones adicionales de la auditoría	14
Apéndice 4. Observaciones adicionales del control formal	32
Trámite de alegaciones	34
Aprobación del Informe	35
Anexo I. Cuentas anuales del cuentadante	
Anexo II. Alegaciones presentadas	
Anexo III. Informe sobre las alegaciones presentadas	

NOTA SOBRE LA UNIDAD MONETARIA

Todos los datos económicos del Informe vienen expresados en euros. Se ha efectuado un redondeo para mostrar un decimal. Los datos representan siempre el redondeo de cada valor exacto y no la suma de datos redondeados. Los porcentajes también se calculan sobre los valores exactos y no sobre los redondeos.



1. OPINIÓN CON SALVEDADES

La Sindicatura de Comptes de la Comunitat Valenciana, en virtud de lo dispuesto en el artículo 6 de la Ley de la Generalitat Valenciana 6/1985, de 11 de mayo, de Sindicatura de Comptes (LSC), y conforme a lo previsto en los programas anuales de actuación de 2020 y 2021, ha auditado los epígrafes de endeudamiento financiero incluidos en las cuentas anuales de los ejercicios 2018 y 2019 del Ayuntamiento de València, tal como se detallan en el apéndice 2.

En combinación con la auditoría financiera, hemos llevado a cabo un control formal de la rendición de las cuentas anuales de los ejercicios 2018 y 2019, a fin de comprobar su adecuada formalización, aprobación y rendición.

Las cuentas anuales del Ayuntamiento de València comprenden los balances a 31 de diciembre de 2018 y de 2019, las cuentas del resultado económico-patrimonial, las liquidaciones del presupuesto y las memorias correspondientes a los ejercicios terminados en dichas fechas, y se adjuntan íntegramente en los anexos I y II de este informe.

En nuestra opinión, excepto por los efectos y los posibles efectos de las cuestiones descritas en la sección 2, "Fundamentos de la opinión con salvedades", los epígrafes de endeudamiento financiero de las cuentas anuales adjuntas expresan, en los aspectos significativos, la imagen fiel de la situación financiera del Ayuntamiento de València a 31 de diciembre de 2018 y 31 de diciembre de 2019, y de los gastos financieros correspondientes a los ejercicios anuales terminados en dichas fechas, de acuerdo con el marco normativo de información financiera que resulta de aplicación y, en particular, con los principios y criterios contables y presupuestarios que contiene.

En el apéndice 3 de este informe se incluyen observaciones adicionales sobre la auditoría realizada.

2. FUNDAMENTOS DE LA OPINIÓN CON SALVEDADES

Nota: los cuadros que se citan en esta sección figuran en el apéndice 3 de este informe.

Ejercicio 2018

1. Las cifras de endeudamiento financiero que se muestran en los diversos estados contables de las cuentas anuales del ejercicio 2018 muestran determinadas diferencias que no hemos podido conciliar por no haber obtenido la información suficiente del Ayuntamiento. Estas diferencias son las siguientes:
 - El endeudamiento financiero a corto plazo del balance (cuadro 1) asciende a 83.029.923 euros, mientras que en la memoria (cuadro 2) figura por 96.115.190 euros (89.600.945 euros de deudas con entidades de crédito y 6.514.245 euros de otras deudas), existiendo una diferencia entre ambos estados contables por importe de 13.085.267 euros.



- En la memoria (cuadro 2) los pasivos financieros totalizan 563.388.125 euros, mientras que en el anexo 3 de las cuentas anuales (cuadro 3) figuran por 524.438.733 euros (524.427.985 euros de coste amortizado más 10.748 euros por intereses explícitos).
 - El importe de los pasivos financieros del anexo 3 tampoco coincide con el del balance. En este caso, hemos podido comprobar que la diferencia corresponde a dos motivos. Por una parte, a que en el anexo 3 se consigna, por error, una deuda por participación en los tributos del Estado inferior en 4.959.815 euros. Y por otra parte, a que no se han incluido en el anexo 3 determinadas cuentas del pasivo del balance por importe de 20.949.374 euros. El Ayuntamiento no nos ha proporcionado la información necesaria y suficiente que nos permita verificar esta diferencia entre ambos estados contables.
2. En el anexo 3 de las cuentas anuales de 2018 figuran como pasivos financieros fianzas y depósitos por 22.084.862 euros (cuadro 3). La revisión de una muestra de estas operaciones ha puesto de manifiesto las siguientes incidencias:
- Entre las altas del ejercicio figuran 572.196 euros que son la contrapartida de la aportación anual del Ayuntamiento al plan de pensiones de su personal. Consideramos que este importe no debería figurar en el anexo 3 como pasivo financiero.
 - Salvo en el caso anterior, el Ayuntamiento no nos ha facilitado los acuerdos de los órganos municipales que acrediten la muestra seleccionada.
3. En el ejercicio 2018 los gastos financieros reflejados en la cuenta de resultados han ascendido a 10.125.748 euros (desglose en el cuadro 7), de los que 1.533.272 euros corresponden a intereses con entidades de crédito. La revisión ha puesto de manifiesto lo siguiente:
- Existe una diferencia de 165.041 euros respecto a los intereses de entidades de crédito consignados en el anexo 3, por importe de 1.368.231 euros; el Ayuntamiento no nos ha facilitado una explicación de esta diferencia.
4. En la liquidación del presupuesto, el capítulo 3, "Gastos financieros", muestra obligaciones reconocidas por importe de 10.400.801 euros, importe que no coincide con los 10.125.748 euros que figuran contabilizados en la cuenta del resultado económico-patrimonial, sin que nos hayan explicado las diferencias.
5. Por su parte, en el capítulo 9, "Pasivos financieros", figuran obligaciones reconocidas por 314.635.179 euros, que no coinciden con los 359.571.552 euros de amortizaciones del anexo 3. El Ayuntamiento no nos ha conciliado la diferencia entre dichos estados contables.
6. A 31 de diciembre de 2018 el riesgo por avales concedidos asciende a 52.349.612 euros (cuadro 11). En la memoria no se incluye información sobre la situación del aval concedido al Levante, UD, por importe de 4.000.000 de euros, que fue ejecutado en el ejercicio 2009. Esta información se ha incluido en las cuentas anuales del ejercicio 2019.



Ejercicio 2019

7. Al igual que en el ejercicio 2018, las cifras de endeudamiento financiero que se muestran en los diversos estados contables de las cuentas anuales del ejercicio 2019 muestran determinadas diferencias que no hemos podido conciliar por no haber obtenido la información suficiente del Ayuntamiento:
 - El anexo 6 (cuadro 15) no contempla determinadas cuentas del pasivo del balance (cuadro 13) por importe conjunto de 9.817.603 euros.
 - El anexo 6 consigna un menor importe de la deuda por la participación en los tributos del Estado por 4.959.815 euros.
8. Las fianzas y depósitos se elevaban a 31 de diciembre de 2019 a 19.701.284 euros. En la revisión de una muestra los aspectos a destacar son:
 - El Ayuntamiento no nos ha facilitado la documentación acreditativa de la constitución de dos depósitos por importe conjunto de 77.748 euros, por lo que no podemos opinar sobre la contabilización realizada.
 - Excepto en un caso, tampoco nos ha facilitado los acuerdos de los órganos municipales que acrediten las operaciones revisadas en la muestra.

Hemos llevado a cabo nuestra auditoría de conformidad con los *Principios fundamentales de fiscalización de las instituciones públicas de control externo* y con las normas técnicas de fiscalización aprobadas por el Consell de la Sindicatura recogidas en el *Manual de fiscalización* de la Sindicatura de Comptes. Dichos principios exigen que cumplamos los requerimientos de ética, así como que planifiquemos y ejecutemos la auditoría con el fin de obtener una seguridad razonable de que los elementos revisados están libres de incorrecciones materiales. Nuestras responsabilidades de acuerdo con dichas normas se describen más adelante en la sección "Responsabilidad de la Sindicatura de Comptes" en relación con la auditoría de los elementos revisados.

Somos independientes del Ayuntamiento, de conformidad con los requerimientos de ética y protección de la independencia que son aplicables a nuestra auditoría sobre determinados elementos de las cuentas anuales para el sector público, según lo exigido por la normativa reguladora de la actividad de auditoría de cuentas de los órganos de control externo y el artículo 8 de la LSC.

Consideramos que la evidencia de auditoría que hemos obtenido proporciona una base suficiente y adecuada para nuestra opinión con salvedades, que expresamos en forma de seguridad razonable, así como de nuestras conclusiones sobre el control formal de la rendición de cuentas y del cumplimiento de determinadas obligaciones legales y reglamentarias, que expresamos en forma de seguridad limitada.



3. RESPONSABILIDAD DE LOS ÓRGANOS MUNICIPALES EN RELACIÓN CON LAS CUENTAS ANUALES

Las responsabilidades de los diferentes órganos del Ayuntamiento de València en relación con la formación, aprobación y rendición de las cuentas anuales de la entidad están establecidas en el texto refundido de la Ley Reguladora de las Haciendas Locales (TRLRHL), aprobado por el Real Decreto Legislativo 2/2004, de 5 de marzo, y son las que se resumen a continuación:

- El alcalde-presidente es responsable de rendir los estados y cuentas de la entidad antes del 15 de mayo del ejercicio siguiente al que correspondan (artículo 212.1 del TRLRHL).
- La cuenta general formada por la Intervención municipal será sometida antes del día 1 de junio a informe de la Comisión Especial de Cuentas de la entidad (artículo 212.2 del TRLRHL).
- La cuenta general se someterá al Pleno de la entidad para que, en su caso, pueda ser aprobada antes del día 1 de octubre, junto con los informes de la Comisión Especial de Cuentas y de las reclamaciones y reparos formulados (artículo 212.4 del TRLRHL).
- La entidad debe presentar la cuenta general de cada ejercicio a la Sindicatura de Comptes antes del 15 de octubre del ejercicio siguiente al que corresponda (artículo 10.1 de la LSC, que remite al artículo 223.2 del TRLRHL).
- De conformidad con la legislación aplicable, y teniendo en cuenta lo dispuesto en el artículo 48 del Real Decreto-ley 11/2020, de 31 de marzo, el plazo de rendición de las cuentas generales de las entidades locales correspondientes al ejercicio 2019 se amplió en 99 días, tiempo de duración efectiva del estado de alarma, lo que determina que la cuenta general del ejercicio 2019 debía rendirse antes del 22 de enero de 2021.

Los órganos municipales son responsables de elaborar y aprobar la cuenta general de forma que esta exprese la imagen fiel del patrimonio, de la situación financiera, de la ejecución del presupuesto y de los resultados del Ayuntamiento, de acuerdo con el marco normativo de información financiera aplicable a las entidades locales, y del control interno que consideren necesario para permitir la preparación de la cuenta general libre de incorrección material, debida a fraude o error.

Además de la responsabilidad de formar y presentar la cuenta general, los órganos municipales también deben garantizar que las actividades, las operaciones financieras y la información reflejadas en las cuentas anuales resultan conformes con las normas aplicables y establecer los sistemas de control interno que consideren necesarios para esa finalidad.



4. RESPONSABILIDAD DE LA SINDICATURA DE COMPTES

Nuestros objetivos son obtener una seguridad razonable de que los elementos revisados de las cuentas anuales (detallados en el apartado 1.1 del apéndice 2) están libres de incorrección material, debida a fraude o error, y emitir un informe de auditoría que contiene nuestra opinión. Una seguridad razonable es un alto grado de seguridad pero no garantiza que una auditoría realizada de conformidad con los *Principios fundamentales de fiscalización de los órganos de control externo* y las *Normas internacionales de auditoría* adaptadas al sector público español (NIA-ES-SP) siempre detecte una incorrección material cuando existe. Las incorrecciones pueden deberse a fraude o error y se consideran materiales si, individualmente o de forma agregada, puede preverse razonablemente que influyan en las decisiones económicas que los usuarios toman basándose en los estados financieros.

En el apéndice 2 de este informe se incluye una descripción más detallada de nuestras responsabilidades en relación con la auditoría realizada. Esta descripción es parte integrante de nuestro informe.

5. CONCLUSIÓN SOBRE EL CUMPLIMIENTO DE OTROS REQUERIMIENTOS LEGALES Y REGLAMENTARIOS

Como resultado del trabajo efectuado, no se han puesto de manifiesto durante los ejercicios 2018 y 2019 incumplimientos significativos de la normativa aplicable a la gestión de los fondos públicos, detallada en el apéndice 1, en relación con el área auditada.

6. CONTROL FORMAL DE LA RENDICIÓN DE CUENTAS

Los aspectos más significativos relacionados con la revisión de la adecuada formalización, aprobación y rendición de las cuentas anuales del Ayuntamiento de València de los ejercicios 2018 y 2019, realizada con el alcance que se describe en el apéndice 4 de este informe, se recogen a continuación:

1. Las cuentas anuales de los ejercicios 2018 y 2019 están formadas por los documentos que contempla la legislación contable aplicable.
2. La cuenta general de 2018 fue rendida por el alcalde el 14 de mayo de 2019 y aprobada por el Pleno de la corporación el 26 de septiembre de dicho año. Por su parte, la cuenta general de 2019 fue rendida el 13 de mayo de 2020 y aprobada el 24 de septiembre de dicho año. Todo ello dentro de los plazos legalmente establecidos.
3. Las cuentas generales de 2018 y de 2019 fueron presentadas a la Sindicatura de Comptes, a través de la plataforma para la rendición telemática de cuentas, el 4 de octubre de 2019 y el 18 de noviembre de 2020, respectivamente, dentro de los plazos legales aplicables.



4. El apartado 28 de la memoria de 2019, dedicado a los hechos posteriores, no contiene información sobre los efectos que la COVID-19 pueda tener sobre el funcionamiento y actividad del Ayuntamiento. El Ayuntamiento tampoco nos ha facilitado información alguna sobre la evaluación que, en términos contables, debe realizarse sobre dicha cuestión. Este hecho constituye una limitación al alcance de nuestra auditoría.

En el apéndice 4 de este informe se ofrece información adicional sobre el control formal de la rendición de cuentas.

7. RECOMENDACIONES

Como resultado de la auditoría realizada, consideramos que los responsables del Ayuntamiento de València deberían adoptar las medidas necesarias para atender las siguientes recomendaciones:

1. Incluir en la memoria la información necesaria y suficiente para la adecuada comprensión de las cuentas anuales en su conjunto.
2. Revisar todos los estados contables que constituyen las cuentas anuales para detectar y corregir posibles errores e incoherencias entre ellos.



APÉNDICE 1

Marco normativo



La principal normativa que se ha tenido en cuenta en la presente fiscalización es la siguiente:

- Ley Orgánica 2/2012, de 27 de abril, de Estabilidad Presupuestaria y Sostenibilidad Financiera (LOEPSF).
- Ley 7/1985, de 2 de abril, Reguladora de las Bases del Régimen Local (LRBRL).
- Ley 27/2013, de 27 de diciembre, de Racionalización y Sostenibilidad de la Administración Local.
- Real Decreto Legislativo 2/2004, de 5 de marzo, por el que se aprueba el texto refundido de la Ley Reguladora de las Haciendas Locales (TRLRHL).
- Real Decreto 1463/2007, de 2 de noviembre, por el que se aprueba el reglamento de desarrollo de la Ley 18/2001, de 12 de diciembre, de Estabilidad Presupuestaria, en su aplicación a las entidades locales (REP).
- Real Decreto 500/1990, de 20 de abril, por el que se desarrolla el capítulo primero del título sexto de la Ley 39/1988, de 28 de diciembre, Reguladora de las Haciendas Locales, en materia de presupuestos.
- Real Decreto 424/2017, de 28 de abril, por el que se regula el régimen jurídico del control interno en las entidades del sector público local (RCI).
- Orden HAP/1781/2013, de 20 de septiembre, por la que se aprueba la Instrucción del modelo normal de contabilidad local (ICAL).
- Orden HAC/1364/2018, de 12 de diciembre, por la que se modifican los planes de cuentas locales anexos a las instrucciones de los modelos normal y simplificado de contabilidad local, aprobadas por las órdenes HAP/1781 y 1782/2013, de 20 de septiembre.
- Orden EHA/3565/2008, de 3 de diciembre, por la que se aprueba la estructura de los presupuestos de las entidades locales.
- Reglamento Orgánico de Gobierno y Administración del Ayuntamiento de València, aprobado el día 29 de diciembre de 2006.
- Reglamento Orgánico del Pleno, aprobado el día 26 de abril de 2018.
- Bases de ejecución de los presupuestos de 2018 y 2019.



APÉNDICE 2

Responsabilidad de la Sindicatura de Comptes



El alcance de la presente auditoría está circunscrito al denominado "endeudamiento financiero", cuya información figura en varios epígrafes de las cuentas anuales:

- Balance de situación. Pasivos financieros.
- Cuenta del resultado económico-patrimonial. Gastos financieros.
- Liquidación del presupuesto de gastos. Capítulo 3, "Gastos financieros", y capítulo 9, "Pasivos financieros".
- Liquidación del presupuesto de ingresos. Capítulo 9, "Pasivos financieros".
- Memoria. Notas sobre pasivos financieros.
- Anexos de las cuentas anuales sobre pasivos financieros.

Como parte de una auditoría, de conformidad con la normativa reguladora de la actividad de auditoría de cuentas de los órganos de control externo, aplicamos nuestro juicio profesional y mantenemos una actitud de escepticismo profesional durante toda la auditoría. También:

- Identificamos y valoramos los riesgos de incorrección material en los elementos revisados de las cuentas anuales, debida a fraude o error, diseñamos y aplicamos procedimientos de auditoría para responder a dichos riesgos y obtenemos evidencia de auditoría suficiente y adecuada para proporcionar una base para nuestra opinión. El riesgo de no detectar una incorrección material debida a fraude es más elevado que en el caso de una incorrección material debida a error, ya que el fraude puede implicar colusión, falsificación, omisiones deliberadas, manifestaciones intencionadamente erróneas o la elusión del control interno.
- Obtenemos conocimiento del control interno relevante para la auditoría con el fin de diseñar procedimientos de auditoría que sean adecuados en función de las circunstancias, y no con la finalidad de expresar una opinión sobre la eficacia del control interno de la entidad.
- Evaluamos si las políticas contables aplicadas son adecuadas y la razonabilidad de las estimaciones contables y la correspondiente información revelada por los órganos responsables de la entidad.
- Concluimos sobre si es adecuada la utilización, por los órganos responsables de la entidad, del principio contable de empresa en funcionamiento y, basándonos en la evidencia de auditoría obtenida, concluimos sobre si existe o no una incertidumbre material relacionada con hechos o con condiciones que pueden generar dudas significativas sobre la capacidad de la entidad para continuar con sus actividades. Si concluimos que existe una incertidumbre material, se requiere que llamemos la atención en nuestro informe de auditoría sobre la correspondiente información revelada en las cuentas anuales o, si dichas revelaciones no son adecuadas, que expresemos una opinión modificada. Nuestras conclusiones se basan en la evidencia



de auditoría obtenida hasta la fecha de nuestro informe de auditoría. Sin embargo, los hechos o condiciones futuros pueden ser la causa de que la entidad deje de ser una entidad en funcionamiento.

- Evaluamos la presentación global, la estructura y el contenido de los elementos revisados de las cuentas anuales, incluida la información revelada, y si las cuentas anuales representan las transacciones y hechos subyacentes de un modo que logran expresar la imagen fiel de dichos elementos.

Nos comunicamos con el órgano de gobierno de la entidad en relación con, entre otras cuestiones, el alcance y el momento planificados de realización de la auditoría y los hallazgos significativos, así como cualquier deficiencia significativa del control interno que identificamos en el transcurso de la auditoría.

Respecto al control formal, la revisión efectuada se ha limitado básicamente a la aplicación de procedimientos analíticos y actividades de indagación. No se ha llevado a cabo una auditoría financiera del conjunto de las cuentas anuales/cuenta general, por lo que las conclusiones de este control formal proporcionan solo seguridad limitada.



APÉNDICE 3

Observaciones adicionales de la auditoría



1. ENDEUDAMIENTO FINANCIERO

1.1. Concepto y composición

El artículo 2 del TRLRHL enumera los recursos de las haciendas locales, entre los que figura el producto de las operaciones de crédito. El artículo 48 de dicha ley establece que las entidades locales podrán concertar operaciones de crédito en todas sus modalidades, tanto a corto como a largo plazo, así como operaciones financieras de cobertura y gestión del riesgo del tipo de interés y del tipo de cambio. Por su parte, el artículo 48 bis, dedicado al principio de prudencia financiera, considera financieras las operaciones que tengan por objeto, además de los activos financieros, los instrumentos siguientes:

- “b) Pasivos financieros. Están incluidos en este concepto deudas representadas en valores, operaciones de crédito, operaciones de derivados y cualquier otra obligación exigible e incondicional de entregar efectivo u otro activo financiero a un tercero o de intercambiar con un tercero activos o pasivos financieros en condiciones desfavorables.
- c) La concesión de avales, reavales u otra clase de garantías públicas o medidas de apoyo extrapresupuestario.”

El artículo 49 del TRLRHL contempla que, para financiar sus inversiones, así como para sustituir total o parcialmente operaciones preexistentes, las entidades locales podrán acudir al crédito público y privado, a largo plazo, en cualquiera de sus formas, que podrá instrumentarse mediante: emisión pública de deuda, contratación de préstamos o créditos, cualquier otra apelación al crédito público o privado, conversión y sustitución total o parcial de operaciones preexistentes.

El Ayuntamiento elabora sus cuentas anuales aplicando el Plan General de Contabilidad Pública adaptado a la Administración Local (PGCPAL), incluido como anexo a la Instrucción del modelo normal de contabilidad local. Dicho PGCPAL contempla las siguientes cuentas para contabilizar los pasivos financieros:

- 15. Empréstitos y otras emisiones análogas a largo plazo.
- 16. Deudas a largo plazo con entidades del grupo, multigrupo y asociadas.
- 17. Deudas a largo plazo por préstamos recibidos y otros conceptos.
- 18. Fianzas y depósitos recibidos y ajustes por periodificación a largo plazo.
- Grupo 5 para los pasivos a corto plazo.

El alcance de la presente auditoría está circunscrito al denominado “endeudamiento financiero”, cuya información figura en varios epígrafes de las cuentas anuales, tal como hemos detallado en el apéndice 2.



1.2. Normas de registro y valoración

La segunda parte del PGCPAL está dedicada a las normas de reconocimiento y valoración, que desarrollan los principios contables y otras disposiciones contenidas en la primera parte de este texto, relativa al marco conceptual de la contabilidad pública. La definición de los pasivos financieros y los criterios para su reconocimiento y valoración se describen en la norma novena del PGCPAL, y los relativos a las coberturas contables se describen en la norma décima. Estas normas se contemplan en las notas 4.7 y 12 de las memorias de las cuentas anuales del Ayuntamiento de los ejercicios 2018 y 2019, que resumimos a continuación.

Un pasivo financiero es la obligación exigible e incondicional de entregar efectivo u otro activo financiero a un tercero o de intercambiar con un tercero activos o pasivos financieros en condiciones potencialmente desfavorables. Los pasivos financieros se clasifican en categorías a efectos de su valoración, existiendo dos tipos: pasivos financieros a coste amortizado y pasivos financieros a valor razonable con cambios en resultados.

La entidad reconoce un pasivo financiero en el balance cuando se convierte en parte obligada según las cláusulas contractuales del instrumento financiero. Con carácter general, los pasivos financieros a coste amortizado se valoran inicialmente a su valor razonable, siendo el valor razonable de la contraprestación recibida ajustado con los costes de transacción que son directamente atribuibles a la emisión. No obstante, los costes de transacción se imputan al resultado del ejercicio en el que se reconoce el pasivo cuando tienen poca importancia relativa.

Existen excepciones a la valoración inicial al valor razonable como son: las partidas a pagar con vencimiento a corto plazo se valoran por el nominal, las partidas a pagar a largo plazo sin tipo de interés contractual se valoran por el nominal, los préstamos recibidos a largo plazo con intereses subvencionados se valoran por el importe recibido cuando el efecto de la no actualización es poco significativo, las fianzas y depósitos se valoran siempre por el importe recibido, sin actualizar.

El criterio general en la valoración posterior es valorar los pasivos financieros a coste amortizado, salvo los casos citados anteriormente como excepciones. La baja de un pasivo financiero en cuentas se realiza cuando se extingue, es decir, cuando la obligación que dio origen al pasivo se ha cumplido o cancelado.

2. CUENTAS ANUALES DEL EJERCICIO 2018

2.1. Pasivo del balance de situación a 31 de diciembre de 2018

En el cuadro siguiente, elaborado por la Sindicatura a partir del balance de situación a 31 de diciembre de 2018, se muestran los epígrafes de patrimonio neto y pasivo, con el



desglose de este último entre endeudamiento financiero y no financiero y con las cifras del ejercicio 2017 a efectos comparativos:

Cuadro 1. Pasivo del balance a 31 de diciembre de 2018

	31/12/2018	31/12/2017	Variación absoluta	Variación porcentual
A) Patrimonio neto	3.724.208.379	3.576.656.376	147.552.003	4,1%
B) Pasivo no corriente	467.317.998	552.411.160	-85.093.162	-15,4%
<i>Financiero</i>	467.317.998	552.411.160	-85.093.162	-15,4%
Deudas con entidades de crédito	383.306.832	462.368.963	-79.062.131	-17,1%
Otras deudas	83.966.103	89.998.635	-6.032.532	-6,7%
Deudas con entidades del grupo	45.063	43.563	1.500	3,4%
<i>No financiero</i>	-	-	-	-
C) Pasivo corriente	164.024.446	211.669.439	-47.644.993	-22,5%
<i>Financiero</i>	83.029.923	140.676.495	-57.646.572	-41,0%
Deudas con entidades de crédito	55.566.305	89.611.693	-34.045.388	-38,0%
Otras deudas	21.710.333	43.241.776	-21.531.443	-49,8%
Deudas con entidades del grupo	5.753.285	7.823.026	-2.069.741	-26,5%
<i>No financiero</i>	80.994.523	70.992.944	10.001.579	14,1%
Acreeedores y cuentas a pagar	80.994.523	70.992.944	10.001.579	14,1%
Total endeudamiento financiero	550.347.921	693.087.655	-142.739.734	-20,6%
Total pasivo	631.342.444	764.080.599	-132.738.155	-17,4%
Total patrimonio neto y pasivo	4.355.550.823	4.340.736.975	14.813.848	0,3%

El balance a 31 de diciembre de 2018 muestra una composición en la que el patrimonio neto representa el 85,5% (3.724.208.379 euros), el pasivo no corriente, el 10,7% (467.317.998 euros), y el pasivo corriente, el 3,8% (164.024.446 euros).

El endeudamiento financiero asciende a 550.347.921 euros, lo que representa el 12,6% del total del balance y el 87,2% del total del pasivo. Este endeudamiento se distribuye en 467.317.998 euros a largo plazo (84,9%) y 83.029.923 euros a corto plazo (15,1%), y tiene como elemento más significativo las deudas con entidades de crédito, que representan el 79,7% del endeudamiento financiero. Respecto al ejercicio 2017, el endeudamiento financiero ha disminuido un 20,6%.

2.2. Desglose de los pasivos financieros ejercicio 2018

La información sobre los pasivos financieros del balance figura en la nota 11 de la memoria de las cuentas anuales del ejercicio 2018. En ella se indica que los pasivos financieros están integrados exclusivamente por deudas a coste amortizado, que se detallan en el anexo 3



de las cuentas anuales. Se incluye en esta nota un cuadro resumen por categorías, que reproducimos a continuación con las cifras de 2018:

Cuadro 2. Pasivos financieros (nota 11.1.c de la memoria de las cuentas anuales)

Categoría	Largo plazo		Corto plazo		Total
	Deudas entidades crédito	Otras deudas	Deudas entidades crédito	Otras deudas	
Deudas a coste amortizado	383.306.832	83.966.103	89.600.945	6.514.245	563.388.125
Totales	383.306.832	83.966.103	89.600.945	6.514.245	563.388.125

El anexo 3 de las cuentas anuales contiene un cuadro que detalla los pasivos financieros y su movimiento durante el ejercicio 2018. Un resumen de este anexo es el siguiente:

Cuadro 3. Anexo 3 de las cuentas anuales. Pasivos financieros

Tipo de deuda	01/01/2018			Intereses devengados explícitos	Intereses cancelados	Dismin.	31/12/2018	
	Coste amortizado	Intereses explícitos	Creaciones				Coste amortizado	Intereses explícitos
Préstamos bancarios	551.715.591	265.065	231.182.204	1.368.231	1.622.548	344.035.406	438.862.389	10.748
Préstamo IDAE	3.999.987	-	-	-	-	37.037	3.962.950	-
Particip. tributos Estado	64.477.599	-	-	-	-	4.959.815	59.517.784	-
Fianzas y depósitos	22.170.062	-	10.454.095	-	-	10.539.295	22.084.862	-
Totales	642.363.239	265.065	241.636.299	1.368.231	1.622.548	359.571.552	524.427.985	10.748

2.2.1. Préstamos bancarios

2.2.1.1. Composición

El detalle por operaciones figura en el anexo 3 de las cuentas anuales.

2.2.1.2. Verificación de saldos a 1 de enero de 2018

La muestra seleccionada para revisar su adecuada tramitación y contabilización ha sido la siguiente:



Cuadro 4. Muestra de saldos iniciales de 2018

Préstamos	01/01/2018	
	Coste amortizado	Intereses explícitos
CaixaBank ref. ICO	36.000.000	22.095
CaixaBank	44.444.444	1.941
BBVA	89.952.412	110.262
Deutsche PBB	80.000.000	49.189
Sabadell 39,1 Me	29.328.000	-
ICO 40,1	27.816.901	-
Totales	307.541.758	183.487

En dicha revisión no se ha detectado ninguna incorrección significativa.

2.2.1.3. Verificación de creaciones del ejercicio 2018

La muestra seleccionada para revisión ha sido la siguiente:

Cuadro 5. Muestra de creaciones de 2018

Préstamos	Creaciones 2018
2018/008 Bankia	35.000.000
2018/009 Liberbank	28.000.000
2018/010 BBVA	84.000.000
Totales	147.000.000

La revisión ha consistido en comprobar si el Ayuntamiento, en las contrataciones realizadas, ha aplicado su procedimiento interno y cumplido con la normativa aplicable en materia de endeudamiento. Los aspectos más importantes de la muestra revisada son:

- Contrato 2018/008 Bankia, por importe de 35.000.000 de euros. Su finalidad es la refinanciación de préstamos vigentes al objeto de lograr una reducción del coste financiero de la deuda municipal. Suscrito el 6 de junio de 2018 con un plazo hasta junio de 2025. El tipo de interés es el euríbor a 3 meses más un diferencial del 0,35%.
- Contrato 2018/009 Liberbank, por importe de 28.000.000 de euros, y 2018/010 BBVA, por importe de 84.000.000 de euros. Estos dos contratos están incluidos en un mismo expediente. Su finalidad es la refinanciación de préstamos vigentes al objeto de lograr una reducción del coste financiero de la deuda municipal. Fueron suscritos el 27 de julio de 2018 con un plazo hasta enero de 2025. El tipo de interés aplicado es el euríbor a 3 meses más un diferencial del 0,30%, en el contrato suscrito con la entidad Liberbank y de un 0,39% en el caso de la entidad BBVA.



En la revisión realizada no hemos detectado hallazgos significativos para comentar.

2.2.1.4. Verificación de saldos a 31 de diciembre de 2018

Al objeto de comprobar los saldos pendientes de amortización a 31 de diciembre de 2018 y los intereses devengados de los préstamos contratados, hemos seleccionado la muestra de operaciones que detallamos a continuación:

Cuadro 6. Muestra de préstamos para comprobación de saldos

Préstamo	Deuda a 01/01/18		Creaciones	Intereses explíc.	Intereses cancel.	Dismin.	Deuda a 31/12/18	
	Coste amortizado	Intereses explíc.					Coste amortizado	Intereses explíc.
018/010 BBVA	-	-	84.000.000	852	-	-	84.000.000	852
018/008 Bankia	-	-	35.000.000	4.233	3.406	1.296.296	33.703.704	828
018/009 Liberbank	-	-	28.000.000	-	-	-	28.000.000	-
007/001 Sabadell	29.328.000	-	-	-	-	1.955.200	27.372.800	-
008/001 ICO	27.816.901	-	-	-	-	1.824.059	25.992.842	-
018/002 Liberbank	-	-	25.000.000	2.634	555	925.926	24.074.074	2.078
018/003 BBVA	-	-	25.000.000	6.169	4.536	925.926	24.074.074	1.633
Totales	57.144.901	-	197.000.000	13.888	8.497	6.927.407	247.217.494	5.391

En la revisión realizada no hemos detectado hallazgos significativos para comentar.

2.2.2. Préstamo IDAE

Concedido en el ejercicio 2017 por el Instituto para la Diversificación y Ahorro de la Energía (IDAE) por importe de 3.999.987 euros. Tiene por objeto la renovación de las instalaciones de alumbrado exterior municipal. La amortización total del préstamo está prevista para el ejercicio 2027 y no contempla pago de intereses. En el ejercicio 2018, tal como prevén las condiciones contractuales, se ha amortizado la cuota de diciembre por importe de 37.307 euros. En la revisión de esta operación de préstamo no se ha detectado aspecto significativo alguno.

2.2.3. Participación en tributos del Estado

Ejercicio 2008. Mediante Resolución de la Dirección General de Coordinación Financiera con las Entidades Locales del Ministerio de Hacienda de 20 de julio de 2010 se aprobó la liquidación definitiva de la participación del Ayuntamiento de València en los tributos del Estado correspondiente al ejercicio 2008. El resultado de esta liquidación arrojó una deuda a favor de la Administración General del Estado (AGE) por importe de 30.047.617 euros. De acuerdo con las liquidaciones efectuadas por la Secretaría General de Financiación Autonómica y Local, dependiente del Ministerio de Hacienda, a 1 de enero de 2018 estaban pendiente de devolución 13.857.254 euros y los reintegros efectuados durante el ejercicio



2018 han ascendido a 989.804 euros, por lo que el pendiente de devolución a 31 de diciembre de 2018 asciende a 12.867.450 euros.

Ejercicio 2009. Mediante Resolución de la Dirección General de Coordinación Financiera con las Entidades Locales del Ministerio de Hacienda de 26 de julio de 2011 se aprobó la liquidación definitiva de la participación del Ayuntamiento de València en los tributos del Estado correspondiente al ejercicio 2009. El resultado de esta liquidación arrojó una deuda a favor de la AGE por importe de 96.414.562 euros. De acuerdo con las liquidaciones efectuadas por la Secretaría General de Financiación Autonómica y Local, dependiente del Ministerio de Hacienda, a 1 de enero de 2018 estaban pendientes de devolución 55.580.160 euros y los reintegros efectuados durante el ejercicio 2018 han ascendido a 3.970.011 euros, por lo que el pendiente de devolución a 31 de diciembre de 2018 asciende a 51.610.149 euros.

Consideramos que la memoria de las cuentas anuales del ejercicio 2018 debería ofrecer información detallada sobre la naturaleza y situación de esta deuda.

2.3. Cuenta del resultado económico-patrimonial de 2018

En esta cuenta figura la rúbrica de "Gastos financieros" con un importe de 10.125.748 euros. Su composición la mostramos en el siguiente cuadro, elaborado por la Sindicatura a partir de la información contable:

Cuadro 7. Gastos financieros

Gastos financieros	2018	2017	Variación euros	Variación %
Intereses con entidades de crédito	1.533.272	3.007.972	-1.474.700	-49,0%
Intereses de otras deudas	-	19.323	-19.323	-100,0%
Intereses de operaciones de cobertura	1.354.251	2.440.710	-1.086.459	-44,5%
Otros gastos financieros	7.238.224	2.432.580	4.805.644	197,6%
Totales	10.125.748	7.900.585	2.225.163	28,2%

El concepto "Otros gastos financieros" comprende los gastos financieros generados en operaciones que no forman parte del endeudamiento financiero, por lo que no entran en el alcance de la presente auditoría.

2.4. Liquidación del presupuesto de 2018

2.4.1. Liquidación del presupuesto de gastos

La liquidación del presupuesto de gastos de 2018, diferenciando entre capítulos financieros y no financieros, se muestra en el siguiente cuadro:



Cuadro 8. Liquidación del presupuesto de gastos

Capítulos	Créditos iniciales	Modific.	Créditos definitivos	Obligac. reconoc.	Pagos	Obligac. pendientes de pago
Gastos financieros	15.649.915	-4.944.342	10.705.573	10.400.801	8.815.057	1.585.744
Pasivos financieros	60.800.000	254.034.111	314.834.111	314.635.179	314.598.142	37.037
Resto capítulos	734.897.194	131.663.429	866.560.623	718.833.301	673.175.612	45.657.689
Totales	811.347.109	380.753.198	1.192.100.307	1.043.869.281	996.588.811	47.280.470

2.4.2. Liquidación del presupuesto de ingresos

La liquidación del presupuesto de ingresos de 2018, diferenciando entre capítulos financieros y no financieros, se muestra en el siguiente cuadro:

Cuadro 9. Liquidación del presupuesto de ingresos

Capítulo	Previsiones iniciales	Modificaciones	Previsiones definitivas	Derechos reconocidos netos	Recaudación	Derechos pendientes de cobro
Pasivos financieros	-	255.097.960	255.097.960	231.182.204	231.182.204	-
Resto	811.347.109	141.787.918	953.135.027	849.481.281	782.159.907	67.321.373
Totales	811.347.109	396.885.878	1.208.232.987	1.080.663.485	1.013.342.111	67.321.373

Los derechos reconocidos del capítulo 9, "Pasivos financieros", ascienden a 231.182.204 euros, mientras que las creaciones de deudas recogidas en el anexo 3 suman 241.636.299 euros. La diferencia, 10.454.095 euros, corresponde a la inclusión en el anexo 3 de creaciones en concepto de depósitos y fianzas, que no constituyen ingresos presupuestarios.

2.5. Riesgo de tipo de interés

La memoria de las cuentas anuales de 2018 incluye en su nota 11.3 el siguiente cuadro en el que se clasifican las deudas por el tipo de interés:



Cuadro 10. Pasivos financieros por tipo de interés

Clase de pasivo	A tipo fijo	A tipo variable	Total
Deudas con entidades de crédito	-	520.465.035	520.465.035
Otras deudas	3.962.950	-	3.962.950
Totales	3.962.950	520.465.035	524.427.985

Los importes que presenta este cuadro de la memoria coinciden a nivel global con los expresados en el anexo 3. No obstante, el importe de las deudas con entidades de crédito, 520.465.035 euros, es superior en 81.602.646 euros al que se recoge en el citado anexo 3, mientras que el importe de las "Otras deudas" es inferior al del anexo en el importe indicado. Esta falta de congruencia entre los datos de los dos estados debe ser tomada en cuenta por el Ayuntamiento para la elaboración de posteriores cuentas anuales.

2.6. Avales concedidos

La información figura en un cuadro de la nota 11.4 de la memoria, que reproducimos a continuación:

Cuadro 11. Avales concedidos

Identificación aval	Fecha concesión	Fecha vencimiento	Finalidad	Pendiente a 1/01/2018	Cancelados 2018	Pendiente a 31/12/2018
EMT-1	29/7/2014	29/7/2024	Préstamo	8.304.858	1.829.144	6.475.714
EMT-2017	11/4/2017	29/7/2024	Préstamo	8.379.300	1.241.400	7.137.900
<i>Subtotal entidades del grupo, multigrupo y asociadas</i>				<i>16.684.158</i>	<i>3.070.544</i>	<i>13.613.614</i>
Rain Forest IVF	27/1/2010	31/1/2035	Préstamo	8.121.956	878.044	7.243.912
Rain Forest BBVA	27/1/2010	31/1/2035	Préstamo	6.944.657	697.901	6.246.756
Rain Forest Catalunya	27/1/2010	31/1/2035	Préstamo	7.421.249	746.215	6.675.034
Rain Forest Bankia	27/1/2010	31/1/2035	Préstamo	18.973.929	1.905.825	17.068.104
Fallas 1	30/1/2008	4/3/2026	Préstamo	1.700.896	224.864	1.476.032
Fallas 2	30/9/2002	30/5/2019	Préstamo	129.672	103.512	26.160
<i>Subtotal otras entidades</i>				<i>43.292.359</i>	<i>4.556.361</i>	<i>38.735.999</i>
Totales				59.976.517	7.626.905	52.349.612

Durante el ejercicio 2018 el Ayuntamiento no ha concedido ningún aval. La revisión efectuada ha consistido en comprobar que el riesgo por avales calculado por el Ayuntamiento a 31 de diciembre de 2018, que se recoge en la nota 11.4 de la memoria de las cuentas anuales, es correcto. Para ello, hemos seleccionado cuatro de los avales



concedidos en años anteriores: EMT-1, EMT-2017, Rain Forest IVF y Rain Forest Bankia. En la revisión realizada no se han detectado aspectos significativos.

2.7. Coberturas contables

La información figura en un cuadro de la nota 12 de la memoria, que reproducimos a continuación:

Cuadro 12. Coberturas contables

Identificación operación	Fecha formal.	Fecha cancel.	T. I. fijo (deudor)	T. I. variable (acreedor)	Nocional a 1 enero 2018 (1)	Creaciones efectivo (2)	Intereses vencidos deudores (3)	Intereses vencidos acreedores (4)	Intereses vencidos netos (5)=(3)-(4)	Nocional a 31/12/2018 (6)	Valor de mercado a 31/12/2018 (7)
Bankia 20M	12/7/2011	24/7/2018	-0,02735	Eurib. 3M	13.150.000	-	267.074	-32.063	299.137	-	-
BBVA 76,8 M	27/5/2011	23/6/2018	-0,0293	Eurib. 3M	47.268.324	-	681.180	-76.487	757.667	-	-
BBVA 29 M	26/7/2016	15/8/2021	-0,00278	Eurib. 3M	23.936.125	-	-62.854	-73.745	10.891	19.584.103	26.042
BBVA 29 M	26/7/2016	15/8/2021	-0,00275	Eurib. 3M	23.936.125	-	-62.176	-73.745	11.570	19.584.103	24.854
BBVA 29 M	26/7/2016	1/10/2021	-0,00252	Eurib. 3M	26.583.333	-	-64.667	-84.121	19.454	23.361.111	35.480
Santander 98 M	21/7/2016	6/5/2023	-0,00235	Eurib. 3M	82.663.788	-	-183.492	-254.873	71.380	67.634.009	169.386
CaixaBank 69 M	21/7/2016	7/8/2023	-0,00063	Eurib. 3M	69.000.000	-	-44.074	-228.225	184.151	69.000.000	440.624
Totales					286.537.695	-	530.992	-823.259	1.354.251	199.163.326	696.385

Se indica en la nota 12 de la memoria que, dado el porcentaje de pasivos financieros con tipo de interés variable referenciado a euríbor, el Ayuntamiento tiene concertadas operaciones de cobertura de interés, consistentes todas ellas en instrumentos IRS (*interest rate swap*) mediante los que se permutan intereses a tipo fijo (corriente deudora, gastos financieros para el ayuntamiento) con intereses a tipo variable (corriente acreedora, ingresos financieros).

El importe de los gastos financieros devengados en estas operaciones de cobertura ha ascendido a 1.354.251 euros. El análisis realizado de estos gastos se reseña en el apartado 2.3 anterior.

3. CUENTAS ANUALES DE 2019

3.1. Pasivo del balance de situación a 31 de diciembre de 2019

En el cuadro siguiente, elaborado por la Sindicatura a partir del balance de situación a 31 de diciembre de 2019, se muestran los epígrafes de patrimonio neto y pasivo, con el desglose de este último entre endeudamiento financiero y no financiero y con las cifras del ejercicio 2018 a efectos comparativos:



Cuadro 13. Pasivo del balance a 31 de diciembre de 2019

	31/12/2019	31/12/2018	Variación absoluta	Variación porcentual
A) Patrimonio neto	4.015.067.903	3.724.208.379	290.859.524	7,8%
B) Pasivo no corriente	392.590.836	467.317.998	-74.727.162	-16,0%
<i>Financiero</i>	392.590.836	467.317.998	-74.727.162	-16,0%
Deudas con entidades de crédito	315.816.320	383.306.832	-67.490.512	-17,6%
Otras deudas	76.729.453	83.966.103	-7.236.650	-8,6%
Deudas con entidades del grupo	45.063	45.063	0	0,0%
<i>No financiero</i>	-	-	-	-
C) Pasivo corriente	145.057.562	164.024.446	-18.966.884	-11,6%
<i>Financiero</i>	67.291.702	83.029.923	-15.738.221	-19,0%
Deudas con entidades de crédito	51.511.041	55.566.305	-4.055.264	-7,3%
Otras deudas	10.083.235	21.710.333	-11.627.098	-53,6%
Deudas con entidades del grupo	5.697.427	5.753.285	-55.859	-1,0%
<i>No financiero</i>	77.765.860	80.994.523	-3.228.663	-4,0%
Acreeedores y cuentas a pagar	77.765.860	80.994.523	-3.228.663	-4,0%
Total endeudamiento financiero	459.882.539	550.347.921	-90.465.382	-16,4%
Total pasivo	537.648.399	631.342.444	-93.694.045	-14,8%
Total patrimonio neto y pasivo	4.552.716.302	4.355.550.823	197.165.479	4,5%

El balance a 31 de diciembre de 2019 muestra una composición en la que el patrimonio neto representa el 88,2% (4.015.067.903 euros), el pasivo no corriente, el 8,6% (392.590.836 euros), y el pasivo corriente, el 3,2% (145.057.562 euros).

El endeudamiento financiero asciende a 459.882.539 euros, lo que representa el 10,1% del total del balance y el 85,5% del total del pasivo. Se distribuye en 392.590.836 euros a largo plazo (85,4%) y 67.291.702 euros a corto plazo (14,6%) y tiene como elemento más significativo las deudas con entidades de crédito, que representan el 79,9%. Respecto al ejercicio 2018, el endeudamiento ha disminuido un 16,4%.

3.2. Desglose de los pasivos financieros de 2019

La información sobre los pasivos financieros del balance figura en la nota 11 de la memoria de las cuentas anuales del ejercicio 2019. En ella se indica que los pasivos financieros están integrados exclusivamente por deudas a coste amortizado, que se detallan en el anexo 6 de las cuentas anuales. Se incluye en esta nota un cuadro resumen por categorías, que reproducimos a continuación con las cifras al cierre de 2019:



Cuadro 14. Pasivos financieros (nota 11.1.c de la memoria)

Categorías	Largo plazo		Corto plazo		Total
	Deudas entidades crédito	Otras deudas	Deudas entidades crédito	Otras deudas	
Deudas a coste amortizado	326.611.040	66.872.118	40.716.322	10.905.641	445.105.121
Totales	326.611.040	66.872.118	40.716.622	10.905.641	445.105.121

El anexo 6 de las cuentas anuales contiene un cuadro que detalla las deudas financieras y su movimiento durante el ejercicio 2019. Un resumen de este anexo es el siguiente:

Cuadro 15. Anexo 6 de las cuentas anuales. Pasivos financieros

Tipo de deuda	Deuda a 01/01/19			Deuda a 31/12/19				
	Coste amortizado	Intereses explícitos	Creaciones	Intereses explícitos	Intereses cancelados	Dismin.	Coste amortizado	Int. explíc
Préstamos bancarios	438.862.389	10.748	22.020.389	95.291	106.667	93.555.417	367.327.361	-
Otros préstamos	3.962.950	0	0	0	0	444.443	3.518.507	-
Participación en tributos del Estado	59.517.784	0	0	0	0	4.959.815	54.557.969	-
Fianzas y depósitos	22.084.862	-	3.117.803	-	-	5.501.381	19.701.284	-
Totales	524.427.985	10.748	25.138.192	95.291	106.667	104.461.056	445.105.121	-

La deuda financiera que presenta el anexo 6 (cuadro 15) coincide con la que se recoge en la memoria (cuadro 14). No obstante, el importe de la deuda a 31 de diciembre de 2019 que recoge el anexo 6 mantiene las diferencias con las cifras del balance (cuadro 13) que hemos comentado en el apartado 2 del Informe.

3.2.1. Préstamos bancarios

3.2.1.1. Composición

El detalle por operaciones figura en el anexo 6 de las cuentas anuales.

3.2.1.2. Verificación de creaciones del ejercicio 2019

La muestra seleccionada para revisar su adecuada tramitación y contabilización ha sido la siguiente:

Cuadro 16. Muestra de creaciones de 2019

Préstamos	Creaciones 2018
2019/001 Sabadell	5.000.000
2019/002 Eurocaja Rural	10.000.000
Totales	15.000.000



Los aspectos más importantes de los contratos revisados, que han sido tramitados en un mismo expediente, son:

- Contrato 2019/001 Sabadell, por importe de 5.000.000 de euros. Su finalidad es financiación de gastos de inversión no financiera. Suscrito el 16 de mayo de 2019 con un plazo de amortización hasta mayo de 2026. El tipo de interés es el euríbor a 3 meses más un diferencial del 0,34%.
- Contrato 2019/002 Eurocaja Rural, por importe de 10.000.000 de euros. Su finalidad es financiación de gastos de inversión no financiera. Suscrito el 16 de mayo de 2019 con un plazo de amortización hasta mayo de 2026. El tipo de interés es el euríbor a 3 meses más un diferencial del 0,32%

En la revisión no hemos detectado ninguna cuestión significativa.

3.2.1.3. Verificación de saldos a 31 de diciembre de 2019

Al objeto de comprobar los saldos pendientes de amortización a 31 de diciembre de 2019 y los intereses devengados de los préstamos contratados, hemos seleccionado la muestra de operaciones que detallamos a continuación:

Cuadro 17. Muestra de préstamos bancarios para revisión financiera

Préstamo	Deuda a 1/01/19				Dismin.	Deuda a 31/12/19	
	Coste amortizado	Intereses explíc.	Intereses explíc.	Intereses cancel.		Coste amortizado	Intereses explíc.
018/010 BBVA	84.000.000	852	38.867	39.719	13.440.000	70.560.000	-
018/008 Bankia	33.703.704	828	7.659	8.487	5.185.185	28.518.519	-
007/001 Sabadell 39,1 M	27.372.800	-	-	-	1.955.200	25.417.600	-
008/001 ICO	25.992.842	-	-	-	1.824.059	24.168.783	-
018/009 Liberbank	28.000.000	-	-	-	4.480.000	23.520.000	-
Totales	199.069.346	1.679	46.526	48.205	26.884.444	172.184.902	-

En la muestra seleccionada no se ha detectado ningún aspecto significativo.

3.2.2. Préstamo IDAE

En el ejercicio 2019, tal como prevén las condiciones contractuales, el préstamo se ha amortizado por importe de 444.443 euros. En la revisión de esta operación de préstamo no se ha detectado ningún aspecto significativo.

3.2.3. Participación en tributos del Estado

Comprende el importe pendiente de devolución a la Administración General del Estado (AGE) como consecuencia del exceso de tributos liquidados a favor del Ayuntamiento en los ejercicios 2008 y 2009.



En la revisión efectuada no se ha detectado ningún aspecto significativo, salvo que:

- El anexo 6 recoge por error la cantidad de 54.557.969 euros, que es inferior a la deuda viva en la cantidad de 4.959.815 euros.
- La memoria de las cuentas anuales debería ofrecer información detallada de la naturaleza y situación de esta deuda en el ejercicio 2019.

3.3. Cuenta del resultado económico-patrimonial de 2019

En esta cuenta figura la rúbrica de "Gastos financieros" con un importe de 2.365.188 euros. Su composición la mostramos en el siguiente cuadro, elaborado por la Sindicatura a partir de la información contable:

Cuadro 18. Gastos financieros

Gastos financieros	2019	2018	Variación euros	Variación %
Intereses con entidades de crédito	108.816	1.533.272	-1.424.456	-92,9%
Intereses de operaciones de cobertura	279.591	1.354.251	-1.074.660	-79,4%
Otros gastos financieros	1.976.780	7.238.224	-5.261.443	-72,7%
Totales	2.365.188	10.125.748	-7.760.560	-76,6%

Los resultados de la revisión son los siguientes:

Intereses con entidades de crédito:

- Han disminuido respecto al ejercicio 2018 en un 92,9%.
- Existe una diferencia de 13.525 euros respecto a los intereses reflejados en el anexo 6. El Ayuntamiento no nos ha facilitado una conciliación de esta diferencia.

3.4. Liquidación del presupuesto de 2019

3.4.1. Liquidación del presupuesto de gastos

La liquidación del presupuesto de gastos de 2019, diferenciando entre capítulos financieros y no financieros, se muestra en el siguiente cuadro:



Cuadro 19. Liquidación del presupuesto de gastos

Capítulos	Créditos iniciales	Modific.	Créditos definitivos	Obligac. reconoc.	Pagos	Obligaciones pendientes de pago
Gastos financieros	10.103.000	-7.208.174	2.894.826	2.375.862	2.374.447	1.414
Pasivos financieros	56.000.000	38.000.000	94.000.000	93.999.860	93.962.823	37.037
Resto capítulos	783.117.394	134.417.925	917.535.318	767.578.133	729.846.085	37.732.048
Totales	849.220.394	165.209.750	1.014.430.144	863.953.855	826.183.355	37.770.499

El capítulo 3, "Gastos financieros", presenta unas obligaciones reconocidas por importe de 2.375.862 euros, que difiere en 10.674 euros de los 2.365.188 euros contabilizados en la cuenta del resultado económico-patrimonial. Dada la baja significatividad de la diferencia detectada no hemos solicitado la conciliación al Ayuntamiento.

Por su parte, las obligaciones reconocidas del capítulo 9, "Pasivos financieros", ascienden a 93.999.860 euros, que difieren en 10.461.196 euros con las amortizaciones del anexo 6 que figuran por 104.461.056 euros. Esta diferencia se debe a las disminuciones de depósitos y fianzas que se contemplan en el anexo 6, por importe de 5.501.381 euros, y la devolución de la deuda por participaciones en tributos del Estado, por importe de 4.959.815 euros, conceptos que constituyen amortizaciones que no tienen reflejo presupuestario.

3.4.2. Liquidación del presupuesto de ingresos

La liquidación del presupuesto de ingresos de 2019, diferenciando entre capítulos financieros y no financieros, se muestra en el siguiente cuadro:

Cuadro 20. Liquidación del presupuesto de ingresos

Capítulo	Previsiones iniciales	Modific.	Previsiones definitivas	Derechos reconocidos netos	Recaudación	Derechos pendientes de cobro
Pasivos financieros	18.000.000	15.788.954	33.788.954	22.020.389	22.020.389	-
Resto	831.220.394	159.325.366	990.545.759	854.074.088	760.466.046	93.608.042
Totales	849.220.394	175.114.319	1.024.334.713	876.094.477	782.486.435	93.608.042

Los derechos reconocidos del capítulo 9, "Pasivos financieros", difieren en 3.117.803 euros respecto a las creaciones recogidas en el anexo 6, correspondiendo la diferencia a las creaciones de depósitos y fianzas que no son ingresos presupuestarios.

El presupuesto de ingresos de 2019 cuenta con una previsión inicial en el capítulo de "Pasivos financieros" por importe de 18.000.000 de euros, por las operaciones de préstamos bancarios a concertar durante dicho ejercicio.



3.5. Riesgos de tipo de interés

La memoria de las cuentas anuales de 2019 incluye en su nota 11.3 el siguiente cuadro, en el que se clasifican las deudas por el tipo de interés:

Cuadro 21. Pasivos financieros clasificados por tipo de interés

Clase pasivo	Tipo interés fijo	Tipo interés variable	Total	Porcentaje
Deudas con entidades de crédito		367.327.362	367.327.362	82,5%
Otras deudas	77.777.759		77.777.759	17,5%
Totales	77.777.759	367.327.362	445.105.121	100%

Respecto al cuadro anterior, tan solo cabe indicar que las "Otras deudas" no devengan ningún tipo de interés, a pesar de que figuran como retribuidas a tipo de interés fijo.

3.6. Avales concedidos

La información figura en un cuadro de la nota 11.4 de la memoria, que reproducimos a continuación:

Cuadro 22. Avales concedidos

Identificación del aval	Fecha concesión	Fecha vencimiento	Finalidad	Pendiente 01/01/19	Cancelados 2019	Pendiente 31/12/19
EMT-1	29/7/2014	29/7/2024	Préstamo	6.475.714	818.898	5.656.816
EMT-2017	11/4/2017	29/7/2024	Préstamo	7.137.900	1.241.400	5.896.500
<i>Subtotal entidades del grupo, multigrupo y asociadas</i>				<i>13.613.614</i>	<i>2.060.298</i>	<i>11.553.316</i>
Rain Forest IVF	27/1/2010	31/1/2035	Préstamo	7.243.912	439.022	6.804.890
Rain Forest BBVA	27/1/2010	31/1/2035	Préstamo	6.246.756	354.943	5.891.813
Rain Forest Catalunya	27/1/2010	31/1/2035	Préstamo	6.675.034	379.017	6.296.017
Rain Forest Bankia	27/1/2010	31/1/2035	Préstamo	17.068.104	970.526	16.097.578
Fallas 1	30/1/2008	4/3/2026	Préstamo	1.476.032	239.198	1.236.834
Fallas 2	30/9/2002	30/5/2019	Préstamo	26.160	26.160	0
<i>Subtotal otras entidades</i>				<i>38.735.999</i>	<i>2.408.866</i>	<i>36.327.132</i>
Totales				52.349.612	4.469.164	47.880.448

Se indica también en la nota de la memoria lo siguiente:

"El Ayuntamiento de València tiene reconocido un crédito por importe de 4.369.228 euros contra la sociedad anónima deportiva Levante UD como consecuencia de la ejecución del aval otorgado a una póliza de préstamo con un principal de cuatro millones de euros. La aprobación del aval fue adoptada por acuerdo de Junta de Gobierno Local en sesión ordinaria celebrada el día 7 de diciembre de 2007. Mediante



Acuerdo de la Junta de Gobierno Local de fecha 23 de julio de 2010 el Ayuntamiento se adhirió al Convenio de Acreedores del Levante Unión Deportiva, SAD, aprobado por sentencia del 22 de septiembre de 2010 del Juzgado de lo Mercantil nº 2 de València, en su alternativa B. Durante el ejercicio 2019 no se han percibido cantidades derivadas de este crédito.”

Durante el ejercicio 2019 el Ayuntamiento no ha concedido ningún aval. Hemos revisado cuatro de los avales concedidos en años anteriores: EMT-1, EMT-2017, Rain Forest IVF y Rain Forest Bankia. En la revisión realizada no se han detectado aspectos significativos.

3.7. Coberturas contables

La información figura en un cuadro de la nota 12 de la memoria, que reproducimos a continuación:

Cuadro 23. Detalle de operaciones de cobertura

Identificación operación	Fecha formal.	Fecha cancel.	T. I. fijo (deudor)	T. I. variable (acreedor)	Nocional a 1 enero 2019 (1)	Creaciones efectivo (2)	Intereses vencidos deudores (3)	Intereses vencidos acreedores (4)	Intereses vencidos netos (5)=(3)-(4)	Nocional a 31/12/2019 (6)	Valor de mercado a 31/12/2019 (7)
SWAP BBVA 29 M	26/7/2016	15/8/2021	-0,00278	Eurib. 3M	19.584.103	-	-50.587	-60.501	9.913	15.232.080	-21.846
SWAP BBVA 29 M	26/7/2016	15/8/2021	-0,00275	Eurib. 3M	19.584.103	-	-50.041	-60.501	10.459	15.232.080	-21.205
SWAP BBVA 29 M	26/7/2016	1/10/2021	-0,00252	Eurib. 3M	23.361.111	-	-56.603	-71.988	15.385	19.333.333	-50.928
Santander 98 M	21/7/2016	6/5/2023	-0,00235	Eurib. 3M	67.634.009	-	-147.682	-205.652	57.970	52.604.229	-109.418
SWAP CaixaBank 69 M	21/7/2016	7/8/2023	-0,00063	Eurib. 3M	69.000.000	-	-44.074	-229.937	185.863	69.000.000	-564.439
Totales					199.163.326	-	-348.987	-628.579	279.591	171.401.722	-767.836

El importe de los gastos financieros devengados en estas operaciones de cobertura ha ascendido a 279.591 euros y su análisis se ha efectuado en el apartado 3.3 anterior.



APÉNDICE 4

Observaciones adicionales del control formal



El control formal de la rendición de cuentas se ha realizado con el alcance previsto en la sección 2891 del *Manual de fiscalización* de la Sindicatura de Comptes, que se concreta en las siguientes pruebas:

1. Comprobar que las cuentas anuales de los ejercicios 2018 y 2019 han sido formuladas y aprobadas por los órganos competentes del Ayuntamiento en tiempo y forma con la normativa aplicable.
2. Verificar que las cuentas anuales de 2018 y 2019 han sido rendidas a la Sindicatura de Comptes dentro del plazo legalmente previsto.
3. Analizar los informes de la Intervención General del Ayuntamiento sobre las cuentas anuales de los ejercicios 2018 y 2019, y su efecto en nuestra auditoría.
4. El contenido de las cuentas anuales relacionado con el área objeto del alcance de la auditoría, que en este caso es el endeudamiento.
5. Otros aspectos que se concretan en la planificación y en el programa de auditoría.

Las conclusiones sobre el control realizado figuran en el apartado 7 del Informe. Otros aspectos a destacar son los siguientes:

- Las memorias de las cuentas anuales de los ejercicios 2018 y 2019 presentan determinadas carencias informativas respecto al endeudamiento que hemos detallado en el apéndice 3 de este informe. Además:
 - No indican los criterios empleados en la determinación de los ingresos o gastos procedentes de las distintas categorías de instrumentos financieros, según dispone el apartado 4.7.f del PGCPAL.
 - No presentan un estado resumen de la conciliación entre la clasificación de pasivos financieros del balance y las categorías que se establecen en la norma de reconocimiento y valoración nº 9 del PGCPAL.
- Existen determinadas diferencias entre las cifras que se muestran en los cuadros de las memorias, tal como hemos reseñado en el apéndice 3.
- En cuanto al resto de la memoria, y debido a que no hemos realizado una auditoría de cuentas anuales de seguridad razonable, no emitimos opinión ni conclusiones sobre su contenido informativo.



TRÁMITE DE ALEGACIONES

Previamente al trámite de alegaciones y conforme a lo previsto en la sección 1220 del *Manual de fiscalización* de esta Sindicatura, el borrador previo del Informe de fiscalización se discutió con los responsables del Ayuntamiento de València para su conocimiento y para que, en su caso, efectuaran las observaciones que estimaran pertinentes.

Posteriormente, en cumplimiento del artículo 16 de la Ley de la Generalitat Valenciana 6/1985, de 11 de mayo, de Sindicatura de Comptes, de acuerdo con la redacción dada por la Ley de la Generalitat Valenciana 16/2017, de 10 de noviembre, y del artículo 55.1.c) del Reglamento de Régimen Interior de la Sindicatura de Comptes, así como del acuerdo del Consell de esta institución por el que tuvo conocimiento del borrador del Informe de fiscalización correspondiente a los ejercicios 2018 y 2019, el mismo se remitió al cuentadante para que, en el plazo concedido, formulara alegaciones.

Dentro del plazo concedido, la entidad ha formulado las alegaciones que ha considerado pertinentes.

En relación con el contenido de las alegaciones y su tratamiento, es preciso señalar lo siguiente:

- 1) Todas las alegaciones han sido analizadas detenidamente.
- 2) Las alegaciones admitidas se han incorporado al contenido del Informe.

El texto de las alegaciones formuladas, así como el informe motivado que se ha emitido sobre las mismas, que han servido de antecedente para su estimación o desestimación por esta Sindicatura, se incorporan en los anexos II y III.



APROBACIÓN DEL INFORME

En cumplimiento del artículo 19.j) de la Ley de la Generalitat Valenciana 6/1985, de 11 de mayo, de Sindicatura de Comptes de acuerdo con la redacción dada por la Ley de la Generalitat Valenciana 16/2017, de 10 de noviembre y del artículo 55.1.h) de su Reglamento de Régimen Interior y, de los programas anuales de actuación de 2020 y 2021 de esta institución, el Consell de la Sindicatura de Comptes, en reunión del día 2 de julio de 2021, aprobó este informe de fiscalización.



ANEXO I

Cuentas anuales del cuentadante



Ejercicio 2018



INDICE

BALANCE DE SITUACION	6
CUENTA DEL RESULTADO ECONOMICO PATRIMONIAL A 31/12/2018.....	8
ESTADO DE CAMBIOS EN EL PATRIMONIO NETO A 31/12/2018.....	10
1.- Estado total de cambios en el patrimonio neto.....	10
2.- Estado de ingresos y gastos reconocidos	10
3.- Estado de operaciones con la entidad o entidades propietarias	11
a) Operaciones patrimoniales con la entidad o entidades propietarias.....	11
b) Otras operaciones con la entidad o entidades propietarias	11
ESTADO DE FLUJOS DE EFECTIVO A 31/12/2018	12
ESTADO DE LIQUIDACION DEL PRESUPUESTO A 31/12/2018	13
I. Liquidación del presupuesto de gastos a 31/12/2018.....	13
II. Liquidación del presupuesto de ingresos a 31/12/2018	14
III. Resultado presupuestario a 31/12/2018	15
MEMORIA	16
1. Organización y actividad.....	16
1.1.- Población oficial y otros datos de carácter socioeconómico.	16
1.2.- Norma de creación de la entidad.	16
1.3.- Actividad principal de la entidad.	16
1.4.- Principales fuentes de ingresos de la entidad	16
1.5.- Consideración fiscal de la entidad sobre operaciones sujetas a IVA	18
1.6.- Estructura organizativa básica en sus niveles político y administrativo	18
1.7.- Número medio de empleados durante el ejercicio y a 31 de diciembre.....	26
1.8.- Entidad o entidades propietarias.	27
1.9.- Entidades del grupo, multigrupo y asociadas	27
2.- Gestión Indirecta de los Servicios Públicos.....	34
3.- Bases de presentación de las cuentas.....	36
3.1 Imagen fiel.....	36
a) Requisitos de la información.....	37
b) Principios contables	37

Signat electrònicament per:

Antefirma	Nom	Data	Emissor cert	Núm. sèrie cert
CAP SERVICI - SERV. DE COMPTABILITAT	MARIA JOSE RAUSELL RUANO	13/05/2019	ACCVCA-120	3347378786970758870
INTERVENTOR/A DE COMPTABILITAT I PRESSUPOSTOS - INTERVENCIO DE COMPTABILITAT I PRES.	IRENE MARIA CHOVA GIL	13/05/2019	ACCVCA-120	5149048741752841136



2018 CUENTAS ANUALES DEL AYUNTAMIENTO DE VALÈNCIA

3.2 Comparación de la Información	37
3.3 Cambios en criterios de contabilización	37
3.4 Cambios en estimaciones contables	37

4.- Normas de reconocimiento y valoración. 37

4.1 Inmovilizado material.....	38
4.2 Patrimonio Público del suelo	39
4.3 Inversiones inmobiliarias	39
4.4 Inmovilizado intangible	39
4.5 Arrendamientos	40
4.6 Permutas	41
4.7 Activos y pasivos financieros	41
4.8 Coberturas contables	43
4.9 Existencias	43
4.10 Activos construidos o adquiridos para otras entidades	43
4.11 Transacciones en moneda extranjera	44
4.12 Ingresos y gastos	44
4.13 Provisiones y contingencias	45
4.14 Transferencias y subvenciones.....	45
4.15 Actividades conjuntas.....	46
4.16 Activos en estado de venta	47

5.- Inmovilizado material 47

5.1.- Movimiento durante el ejercicio	47
a) Modelo de Coste	47
b) Modelo de Revalorización.....	48
5.2.- Información sobre:	48
a) Costes estimados de desmantelamiento	48
b) Vidas útiles o coeficientes de amortización	48
c) Cambios de estimación	49
d) Gastos financieros capitalizados	49
e) Modelo de revalorización	50
f) Bienes recibidos en adscripción	50
g) Bienes entregados en adscripción.....	50
h) Bienes recibidos en cesión	50
i) Bienes entregados en cesión.....	51
j) Arrendamientos financieros	51
k) Bienes destinados al uso general	52
l) Bienes construidos por la entidad	52
m) Otras circunstancias de carácter sustantivo que afecten a bienes del inmovilizado material	52

6.- Patrimonio público del suelo 53

a) Modelo de Coste	53
b) Modelo de Revalorización.....	53

7.- Inversiones inmobiliarias..... 53

8.- Inmovilizado intangible 54

8.1.- Movimiento durante el ejercicio	54
---	----

Signat electrònicament per:

Antefirma	Nom	Data	Emissor cert	Núm. sèrie cert
CAP SERVICI - SERV. DE COMPTABILITAT	MARIA JOSE RAUSELL RUANO	13/05/2019	ACCVCA-120	3347378786970758870
INTERVENTOR/A DE COMPTABILITAT I PRESSUPOSTOS - INTERVENCIÓ DE COMPTABILITAT I PRES.	IRENE MARIA CHOVA GIL	13/05/2019	ACCVCA-120	5149048741752841136



2018 CUENTAS ANUALES DEL AYUNTAMIENTO DE VALÈNCIA

a) Modelo de Coste	54
b) Modelo de Revalorización.....	54
8.2.- Información sobre:	54
a) Vidas útiles o coeficientes de amortización	54
b) Cambios de estimación.....	55
c) Gastos financieros capitalizados	55
d) Modelo de revalorización	55
e) Desembolsos por investigación y desarrollo	55
f) Otras circunstancias de carácter sustantivo que afecten al inmovilizado intangible.....	55
9.- Arrendamientos financieros y otras operaciones de naturaleza similar	55
10.- Activos financieros.....	55
10.1 Información relacionada con el balance.....	55
a) Resumen de activos financieros.....	56
b) Reclasificación	56
c) Activos financieros entregados en garantía.....	56
d) Correcciones por deterioro del valor.....	56
10.2 Información relacionada con la cuenta del resultado económico-patrimonial	56
10.3 Información sobre los riesgos de tipo de cambio y de tipo de interés	57
11.- Pasivos financieros	57
11.1 Situación y movimiento de las deudas.....	57
11.2 Líneas de crédito.....	57
11.3 Información sobre los riesgos de tipo de cambio y de tipo de interés	58
11.4 Aavales y otras garantías concedidas	58
a) Aavales concedidos	58
b) Aavales ejecutados	59
c) Aavales reintegrados	59
11.5 Otra información.....	59
12.- Coberturas contables.....	59
13.- Activos construidos o adquiridos para otras entidades y otras existencias.....	60
14.- Moneda extranjera	60
14.1 Importe global.....	60
14.2 Importe de las diferencias de cambio	60
15.- Transferencias, subvenciones y otros ingresos y gastos	60
15.1 Transferencias y subvenciones recibidas	60
15.2 Transferencias y subvenciones concedidas	70
16.- Provisiones y contingencias	70
17.- Información sobre el medio ambiente.....	71

Signat electrònicament per:

Antefirma	Nom	Data	Emissor cert	Núm. sèrie cert
CAP SERVICI - SERV. DE COMPTABILITAT	MARIA JOSE RAUSELL RUANO	13/05/2019	ACCVCA-120	3347378786970758870
INTERVENTOR/A DE COMPTABILITAT I PRESSUPOSTOS - INTERVENCIO DE COMPTABILITAT I PRES.	IRENE MARIA CHOVA GIL	13/05/2019	ACCVCA-120	5149048741752841136



2018 CUENTAS ANUALES DEL AYUNTAMIENTO DE VALÈNCIA

17.1 Obligaciones reconocidas	71
17.2 Importe beneficios fiscales por razones medioambientales	71
18.- Activos en estado de venta	71
19.-Presentación por actividades de la cuenta del resultado económico patrimonial	72
20.- Operaciones por administración de recursos por cuenta de otros entes públicos.....	73
20.1 Obligaciones derivadas de la gestión	73
20.2 Entes públicos, cuentas corrientes en efectivo	74
20.3 Desarrollo de la gestión.....	74
a) Resumen.....	74
b) Derechos anulados	74
c) Derechos cancelados.....	75
d) Devolución de ingresos.....	75
21.- Operaciones no presupuestarias de tesorería	76
21.1 Estado de deudores no presupuestarios	76
21.2 Estado de acreedores no presupuestarios	76
21.3 Estado de partidas pendientes de aplicación	78
a) Cobros pendientes de aplicación.....	78
b) Pagos pendientes de aplicación	79
22.- Contratación administrativa. Procedimiento de adjudicación.....	80
23.- Valores recibidos en depósito	80
24.- Información presupuestaria	81
24.1 Ejercicio corriente	81
24.1.1 Presupuesto de gastos	81
a) Modificaciones de crédito	81
b) Remanentes de crédito	81
c) Acreedores por operaciones pendientes de aplicar a presupuesto	82
24.1.2 Presupuesto de ingresos	82
a) Procesos de gestión	82
a.1) Derechos anulados.....	82
a.2) Derechos cancelados	83
a.3) Recaudación neta.....	83
b) Devoluciones de ingresos.....	84
c) Compromisos de ingreso	84
24.2 Ejercicios cerrados	84
24.2.1 Presupuesto de Gastos. Obligaciones de presupuestos cerrados.....	84
24.2.2 Derechos a Cobrar de presupuestos cerrados	86
a) Derechos pendientes de cobro totales	87
b) Derechos anulados	91
c) Derechos cancelados.....	94

Signat electrònicament per:

Antefirma	Nom	Data	Emissor cert	Núm. sèrie cert
CAP SERVICI - SERV. DE COMPTABILITAT	MARIA JOSE RAUSELL RUANO	13/05/2019	ACCVCA-120	3347378786970758870
INTERVENTOR/A DE COMPTABILITAT I PRESSUPOSTOS - INTERVENCIÓ DE COMPTABILITAT I PRES.	IRENE MARIA CHOVA GIL	13/05/2019	ACCVCA-120	5149048741752841136



2018 CUENTAS ANUALES DEL AYUNTAMIENTO DE VALÈNCIA

24.2.3 Variación de Resultados Presupuestarios de ejercicios anteriores.....	97
24.3 Ejercicios posteriores	98
24.3.1 Compromisos de gasto con cargo a presupuestos de ejercicios posteriores	98
24.3.2 Compromisos de ingreso con cargo presupuestos ejercicios posteriores	98
24.4 Ejecución de proyectos de gastos	101
a) Resumen de ejecución	101
b) Anualidades pendientes	101
24.5 Gastos con financiación afectada	102
24.6 Remanente de tesorería	102
25.- Indicadores financieros, patrimoniales y presupuestarios.....	103
25.1 Indicadores financieros y patrimoniales	103
25.2 Indicadores presupuestarios	103
26.- Información sobre el coste de actividades	104
27.- Indicadores de gestión.....	124
28.- Hechos posteriores al cierre	132
29.- Balance de comprobación	132

Id. document: 0wB8 tDpP Uu6D L5dh Urkq to82 oBM=
CÒPIA INFORMATIVA (NO VERIFICABLE EN SEU ELECTRÒNICA)

Signat electrònicament per:

Antefirma	Nom	Data	Emissor cert	Núm. sèrie cert
CAP SERVICI - SERV. DE COMPTABILITAT	MARIA JOSE RAUSELL RUANO	13/05/2019	ACCVCA-120	3347378786970758870
INTERVENTOR/A DE COMPTABILITAT I PRESSUPOSTOS - INTERVENCIO DE COMPTABILITAT I PRES.	IRENE MARIA CHOVA GIL	13/05/2019	ACCVCA-120	5149048741752841136



2018 CUENTAS ANUALES DEL AYUNTAMIENTO DE VALÈNCIA

BALANCE DE SITUACION

ACTIVO

		NOTAS EN MEMORIA	EJERCICIO 2018	EJERCICIO 2017
A) ACTIVO NO CORRIENTE			4.090.452.714,82	4.055.147.431,79
I. Inmovilizado intangible			47.159.928,23	41.730.919,71
203 (2803)(2903)	2. Propiedad industrial e intelectual		3.583,00	3.583,00
206 (2806)(2906)	3. Aplicaciones informáticas		9.678.553,60	4.970.715,64
208,209 (2809)(2909)	5. Otro inmovilizado intangible		37.477.791,63	36.756.621,07
II. Inmovilizado material			3.703.413.360,42	3.688.862.844,19
210 (2810)(2910)(2990)	1. Terrenos		592.898.957,35	599.834.238,69
211 (2811)(2911)(2991)	2. Construcciones		953.428.623,13	953.033.530,27
213 (2813)(2913)(2993)	4. Bienes del patrimonio histórico		773.084,11	627.638,85
214-219 (2814-2819)(2914-2919)(2999)	5. Otro inmovilizado material		295.859.403,41	297.141.802,10
2300,2310,232-238,2390	6. Inmovilizado material en curso y anticipos		1.860.453.292,42	1.838.225.634,28
IV. Patrimonio público del suelo			46.691.289,32	41.853.082,61
240 (2840)(2930)	1. Terrenos		35.484.494,29	34.557.716,07
241 (2841)(2931)	2. Construcciones		8.876.114,55	4.959.771,53
249 (2849)(2939)	4. Otro patrimonio público del suelo		2.330.680,48	2.335.595,01
V. Inversiones financieras a l/p en entidades del grupo			281.775.736,39	269.308.532,47
2500,2510 (2940)	1. Inversiones financieras en patrimonio de entidades de derecho público		157.071.534,95	155.491.029,44
2501,2511 (259)(2941)	2. Inversiones financieras en patrimonio de sociedades		91.877.232,85	88.667.941,85
2502,2512 (2942)	3. Inversiones financieras en patrimonio de otras entidades		32.826.968,59	25.149.561,18
VI. Inversiones financieras a largo plazo			10.245.889,35	12.227.581,35
260 (269)	1. Inversiones financieras en patrimonio		330.950,38	330.950,38
261,2620,2629,264,266,267 (297)(2980)	2. Créditos y valores representativos de deuda		9.913.939,97	11.895.631,97
268,27 (2981)(2982)	4. Otras inversiones financieras		999	999,00
2621 (2983)	VII. Deudores y otras cuentas a cobrar a largo plazo		1.166.511,11	1.164.471,46
B) ACTIVO CORRIENTE			265.098.108,70	285.589.543,99
III. Deudores y otras cuentas a cobrar a corto plazo			139.658.142,99	161.164.482,14
4300,4310,4430,446 (4900)	1. Deudores por operaciones de gestión		122.762.221,81	143.745.653,49
4301,4311,4431,440,441,442,449,550,555,558 (4901)	2. Otras cuentas a cobrar		10.728.049,43	9.856.532,47
47	3. Administraciones públicas		4.286.377,18	5.568.508,66
45	4. Deudores por administración de recursos por cuenta de otros entes públicos		1.881.494,57	1.993.787,52
IV. Inversiones financieras a c/p en entidades del grupo			594.920,90	1.524.911,32
4302,4312,4432,532,533,535 (4902)(595)(5960)	2. Créditos y valores representativos de deuda		594.920,90	1.524.911,32
V. Inversiones financieras a corto plazo			6.710.383,57	1.261.225,39
4303,4313,4433,541,542,544,546,547	2. Créditos y valores representativos de deuda		6.710.383,57	1.261.225,39
545,548,565,566 (5981)(5982)	4. Otras inversiones financieras		0,00	0,00
VII. Efectivo y otros activos líquidos equivalentes			118.134.661,24	121.638.925,14
556,570,571,573,574,575	2. Tesorería		118.134.661,24	121.638.925,14
TOTAL ACTIVO (A + B)			4.355.550.823,52	4.340.736.975,78

Signat electrònicament per:

Antefirma	Nom	Data	Emissor cert	Núm. sèrie cert
CAP SERVICI - SERV. DE COMPTABILITAT	MARIA JOSE RAUSELL RUANO	13/05/2019	ACCVCA-120	3347378786970758870
INTERVENTOR/A DE COMPTABILITAT I PRESSUPOSTOS - INTERVENCIO DE COMPTABILITAT I PRES.	IRENE MARIA CHOVA GIL	13/05/2019	ACCVCA-120	5149048741752841136



2018 CUENTAS ANUALES DEL AYUNTAMIENTO DE VALÈNCIA



PASIVO

		NOTAS EN MEMORIA	EJERCICIO 2018	EJERCICIO 2017
	A) PATRIMONIO NETO		3.724.208.379,04	3.576.656.376,19
100,101	I. Patrimonio		453.408.073,06	453.408.073,06
	II. Patrimonio generado	15	3.261.644.860,27	3.114.490.193,59
120	1. Resultados de ejercicios anteriores		3.116.734.468,32	2.943.396.304,37
129	2. Resultado del ejercicio		144.910.391,95	171.093.889,22
130,131,132	IV. Subvenciones recibidas pendientes de imputación a resultados		9.155.445,71	8.758.109,54
	B) PASIVO NO CORRIENTE		467.317.998,33	552.411.160,41
	II. Deudas a largo plazo	4.7 y 11	467.272.935,49	552.367.597,57
170,177	2. Deudas con entidades de crédito		383.306.832,24	462.368.962,95
173,174,178,179,180,185	4. Otras deudas		83.966.103,25	89.998.634,62
16	III. Deudas con entidades del grupo, multigrupo y asociadas a l/p		45.062,84	43.562,84
	B) PASIVO CORRIENTE		164.024.446,15	211.669.439,18
	II. Deudas a corto plazo	4.7 y 11	77.276.638,18	132.853.469,38
520,521,527	2. Deudas con entidades de crédito		55.566.305,28	89.611.693,21
4003,4013,4133,4183,523,524,528,529,560,561	4. Otras deudas		21.710.332,90	43.241.776,17
4002,4012,4132,4182,51	III. Deudas con entidades del grupo, multigrupo y asociadas a c/p		5.753.285,14	7.823.025,66
	IV. Acreedores y otras cuentas a pagar a corto plazo		80.994.522,83	70.992.944,14
4000,4010,411,4130,416,4180,522	1. Acreedores por operaciones de gestión		42.987.807,45	36.196.545,99
4001,4011,410,4131,414,4181,419,	2. Otras cuentas a pagar		19.897.492,20	23.392.690,91
47	3. Administraciones públicas		13.813.427,25	7.111.638,32
45	4. Acreedores por administración de recursos por cuenta de otros entes		4.295.795,93	4.292.068,92
	TOTAL PATRIMONIO NETO Y PASIVO		4.355.550.823,52	4.340.736.975,78

Id. document: OwB8 tDpP Uu6D L5dh Urkq to82 oBM=
CÒPIA INFORMATIVA (NO VERIFICABLE EN SEU ELECTRÒNICA)

Signat electrònicament per:

Antefirma	Nom	Data	Emissor cert	Núm. sèrie cert
CAP SERVICI - SERV. DE COMPTABILITAT	MARIA JOSE RAUSELL RUANO	13/05/2019	ACCVCA-120	3347378786970758870
INTERVENTOR/A DE COMPTABILITAT I PRESSUPOSTOS - INTERVENCIÓ DE COMPTABILITAT I PRES.	IRENE MARIA CHOVA GIL	13/05/2019	ACCVCA-120	5149048741752841136



2018 CUENTAS ANUALES DEL AYUNTAMIENTO DE VALÈNCIA

CUENTA DEL RESULTADO ECONOMICO PATRIMONIAL A 31/12/2018

Id. document: OwB8 IDpP Uu6D L5dh Urkq to82 oBM=
CÒPIA INFORMATIVA (NO VERIFICABLE EN SEU ELECTRÒNICA)

			NOTAS EN MEMORIA	EJERCICIO 2018	EJERCICIO 2017
		1. Ingresos tributarios y urbanísticos	1.1.4	433.262.509,51	431.736.365,24
72,73	a)	Impuestos		378.683.610,99	376.395.829,38
740,742	b)	Tasas		51.574.207,10	52.128.428,54
744	c)	Contribuciones especiales		3.004.691,42	3.061.239,54
745,746	d)	Ingresos urbanísticos		0,00	150.867,78
		2. Transferencias y subvenciones recibidas	15.1	358.116.440,34	354.828.492,95
	a)	Del ejercicio		326.138.096,54	319.268.624,69
751	a.1)	Subvenciones recibidas para financiar gastos del ejercicio		0,00	0,00
750	a.2)	Transferencias		326.138.096,54	319.268.624,69
7530	b)	Imputación de subvenciones para el inmovilizado no financiero		39.306,58	21.359,85
754	c)	Imputación de subvenciones para activos corrientes y otras		31.939.037,22	35.538.508,41
		3. Ventas y prestaciones de servicios		11.853.776,42	11.323.011,79
700,701,702,703,704	a)	Ventas		3.163.554,71	3.530.412,75
741,705	b)	Prestación de servicios		8.690.221,71	7.792.599,04
776,777		6. Otros ingresos de gestión ordinaria		26.960.574,80	29.751.438,11
		A) TOTAL INGRESOS DE GESTION ORDINARIA	19	830.193.301,07	827.639.308,09
		(1+2+3+4+5+6+7)			
		8. Gastos de personal	1.1.7	-268.571.592,55	-246.677.969,03
(640)(641)	a)	Sueldos, salarios y asimilados		-213.194.971,95	-195.843.808,95
(642)(643)(644)(645)	b)	Cargas sociales		-55.376.620,60	-50.834.160,08
(65)		9. Transferencias y subvenciones concedidas	15.2	-156.793.891,54	-159.939.091,57
		11. Otros gastos de gestión ordinaria		-215.697.995,50	-207.228.744,59
(62)	a)	Suministros y servicios exteriores		-215.675.693,73	-207.209.585,80
(63)	b)	Tributos		-22.301,77	-19.158,79
(68)		12. Amortización del inmovilizado	4,5,6 y 8	-17.184.556,61	-17.497.417,76
		B) TOTAL GASTOS DE GESTION ORDINARIA		-658.248.036,20	-631.343.222,95
		(8+9+11+12)			
		I. Resultado (ahorro o desahorro) de la gestión ordinaria (A+B)		171.945.264,87	196.296.085,14
		13. Deterioro del valor y resultados por enajenación del inmovilizado no financiero y activos estado de venta		-16.249.504,22	-4.913.060,11
770,771,772,773,774 (670)(671)(672)(673)(674)	b)	Bajas y enajenaciones		-16.249.504,22	-4.913.060,11
		14. Otras partidas no ordinarias		3.136.971,34	10.516.543,64
775,778	a)	Ingresos		3.157.210,61	10.539.199,14
(678)	b)	Gastos		-20.239,27	-22.655,50
		II. Resultado de las operaciones no financieras		158.832.731,99	201.899.568,67
		(I+13+14)			

Signat electrònicament per:

Antefirma	Nom	Data	Emissor cert	Núm. sèrie cert
CAP SERVICI - SERV. DE COMPTABILITAT	MARIA JOSE RAUSELL RUANO	13/05/2019	ACCVCA-120	3347378786970758870
INTERVENTOR/A DE COMPTABILITAT I PRESSUPOSTOS - INTERVENCIÓ DE COMPTABILITAT I PRES.	IRENE MARIA CHOVA GIL	13/05/2019	ACCVCA-120	5149048741752841136



2018 CUENTAS ANUALES DEL AYUNTAMIENTO DE VALÈNCIA



Id. document: OwB8 iDpP Uu6D L5dh Urkq to82 oBM= CÒPIA INFORMATIVA (NO VERIFICABLE EN SEU ELECTRÒNICA)

		NOTAS EN MEMORIA	EJERCICIO 2018	EJERCICIO 2017
15. Ingresos financieros			8.823.957,26	7.393.240,94
	a)	De participación en instrumentos de patrimonio	1.650.915,63	1.831.681,24
7630	a.1)	En entidades del grupo, multigrupo y asociadas	1.650.915,63	1.831.681,24
	b)	De valores representativos de deuda, de créditos y de otras inversiones financieras	7.173.041,63	5.561.559,70
761,762,769,76454 (66454)	b.2)	Otros	7.173.041,63	5.561.559,70
16. Gastos financieros			-10.125.747,75	-7.900.584,78
76451 (660)(661) (662)(669)(66451)	b)	Otros	-10.125.747,75	-7.900.584,78
20. Deterioro de valor, bajas y enajenaciones de activos y pasivos financieros			-12.620.549,55	-30.298.335,61
796,7970,766,7980,7981, 7982(6960)(6961)(6962) (6970)(666)(6980)(6981) (6982)(6670)	a)	De entidades del grupo, multigrupo y asociadas	133.295.910,39	111.074.866,57
765,7971,7983,7984,7985, 755,756 (665)(6671)(6963) (6971)(6983)(6984)(6985)	b)	Otros	-145.916.459,94	-141.373.202,18
21 Subvenciones para la financiación de operaciones financieras			0,00	0,00
III. Resultado de las operaciones financieras (15+16+20)			-13.922.340,04	-30.805.679,45
IV. Resultado (ahorro o desahorro) neto del ejercicio (II+III)			144.910.391,95	171.093.889,22
Ajustes en la cuenta del resultado del ejercicio anterior				2.244.274,73
Resultado del Ejercicio anterior ajustado (IV+ajustes)				173.338.163,95

Signat electrònicament per:

Antefirma	Nom	Data	Emissor cert	Núm. sèrie cert
CAP SERVICI - SERV. DE COMPTABILITAT	MARIA JOSE RAUSELL RUANO	13/05/2019	ACCVCA-120	3347378786970758870
INTERVENTOR/A DE COMPTABILITAT I PRESSUPOSTOS - INTERVENCIO DE COMPTABILITAT I PRES.	IRENE MARIA CHOVA GIL	13/05/2019	ACCVCA-120	5149048741752841136



2018 CUENTAS ANUALES DEL AYUNTAMIENTO DE VALÈNCIA



ESTADO DE CAMBIOS EN EL PATRIMONIO NETO A 31/12/2018

1.- Estado total de cambios en el patrimonio neto

	NOTAS EN MEMORIA	i. Patrimonio	II. Patrimonio generado	III. Ajustes por cambios de valor	IV. Subvenciones recibidas	TOTAL
A) PATRIMONIO NETO AL FINAL DEL EJERCICIO 2017 (C+D)		453.408.073,06	3.114.490.193,59	0,00	8.758.109,54	3.576.656.376,19
B) AJUSTES POR CAMBIOS DE CRITERIOS CONTABLES Y CORRECCIÓN DE ERRORES		0,00	0,00	0,00	0,00	0,00
C) PATRIMONIO NETO INICIAL AJUSTADO DEL EJERCICIO 2017 (A+B)		453.408.073,06	3.114.490.193,59	0,00	8.758.109,54	3.576.656.376,19
D) VARIACIONES DEL PATRIMONIO NETO EJERCICIO 2018		0,00	147.154.666,68	0,00	397.336,17	147.552.002,85
1. Ingresos y gastos reconocidos en el ejercicio			144.910.391,95		397.336,17	145.307.728,12
2. Operaciones patrimoniales con la entidad o entidades propietarias		0,00	0,00	0,00	0,00	0,00
3. Otras variaciones del patrimonio neto		0,00	2.244.274,73			2.244.274,73
E) PATRIMONIO NETO AL FINAL DEL EJERCICIO 2018 (C+D)		453.408.073,06	3.261.644.860,27	0,00	9.155.445,71	3.724.208.379,04

2.- Estado de ingresos y gastos reconocidos

Nº CTAS.		NOTAS EN MEMORIA	2018	2017
129	I. Resultado económico patrimonial		144.910.391,95	171.093.889,22
	II. Ingresos y gastos reconocidos directamente en el patrimonio neto:			
	1. Inmovilizado no financiero		0,00	0,00
920	1.1 Ingresos		0,00	0,00
(820), (821), (822)	1.2 Gastos		0,00	0,00
	2. Activos y pasivos financieros		0,00	0,00
900, 991	2.1 Ingresos		0,00	0,00
(800), (891)	2.2 Gastos		0,00	0,00
	3. Coberturas contables		0,00	0,00
910	3.1 Ingresos		0,00	0,00
(810)	3.2 Gastos		0,00	0,00
94	4. Subvenciones recibidas		32.375.679,97	37.626.197,37
	Total (1+2+3+4)		32.375.679,97	37.626.197,37
	III. Transferencias a la cuenta del resultado económico patrimonial o al valor inicial de la partida cubierta:			
(823)	1. Inmovilizado no financiero		0,00	0,00
(802), 902, 993	2. Activos y pasivos financieros		0,00	0,00
	3. Coberturas contables		0,00	0,00
(8110), 9110	3.1 Importes transferidos a la cuenta del resultado económico patrimonial		0,00	0,00
(8111), 9111	3.2 Importes transferidos al valor inicial de la partida cubierta		0,00	0,00
(84)	4. Subvenciones recibidas		-31.978.343,80	-35.559.868,26
	Total (1+2+3+4)		-31.978.343,80	-35.559.868,26
	IV. TOTAL ingresos y gastos reconocidos (I+II+III).....		145.307.728,12	173.160.218,33

Signat electrònicament per:

Antefirma	Nom	Data	Emissor cert	Núm. sèrie cert
CAP SERVICI - SERV. DE COMPTABILITAT	MARIA JOSE RAUSELL RUANO	13/05/2019	ACCVCA-120	3347378786970758870
INTERVENTOR/A DE COMPTABILITAT I PRESSUPOSTOS - INTERVENCIÓ DE COMPTABILITAT I PRES.	IRENE MARIA CHOVA GIL	13/05/2019	ACCVCA-120	5149048741752841136



2018 CUENTAS ANUALES DEL AYUNTAMIENTO DE VALÈNCIA



3.- Estado de operaciones con la entidad o entidades propietarias

a) Operaciones patrimoniales con la entidad o entidades propietarias

	NOTAS EN MEMORIA	2018	2017
1. Aportación patrimonial dineraria		0,00	0,00
2. Aportación de bienes y derechos		0,00	0,00
3. Asunción y condonación de pasivos financieros		0,00	0,00
4. Otras aportaciones de la entidad o entidades propietarias		0,00	0,00
5. (-) Devolución de bienes y derechos		0,00	0,00
6. (-) Otras devoluciones a la entidad o entidades propietarias		0,00	0,00
TOTAL		0,00	0,00

b) Otras operaciones con la entidad o entidades propietarias

	NOTAS EN MEMORIA	2018	2017
I. Ingresos y gastos reconocidos directamente en la cuenta del resultado económico patrimonial (1+2+3)		0,00	0,00
1. Transferencias y subvenciones		0,00	0,00
1.1 Ingresos		0,00	0,00
1.2 Gastos		0,00	0,00
2. Prestación de servicios y venta de bienes		0,00	0,00
2.1 Ingresos		0,00	0,00
2.2 Gastos		0,00	0,00
3. Otros		0,00	0,00
3.1 Ingresos		0,00	0,00
3.2 Gastos		0,00	0,00
II. Ingresos y gastos reconocidos directamente en el patrimonio neto (1+2)		0,00	0,00
1. Subvenciones recibidas		0,00	0,00
2. Otros		0,00	0,00
TOTAL (I+II)		0,00	0,00

Signat electrònicament per:

Antefirma	Nom	Data	Emissor cert	Núm. sèrie cert
CAP SERVICI - SERV. DE COMPTABILITAT	MARIA JOSE RAUSELL RUANO	13/05/2019	ACCVCA-120	3347378786970758870
INTERVENTOR/A DE COMPTABILITAT I PRESSUPOSTOS - INTERVENCIÓ DE COMPTABILITAT I PRES.	IRENE MARIA CHOVA GIL	13/05/2019	ACCVCA-120	5149048741752841136



2018 CUENTAS ANUALES DEL AYUNTAMIENTO DE VALÈNCIA



ESTADO DE FLUJOS DE EFECTIVO A 31/12/2018

	Notas memoria	2018	2017
I. FLUJOS DE EFECTIVO DE LAS ACTIVIDADES DE GESTION			
A) Cobros			
1. Ingresos tributarios y urbanísticos		1.000.955.502,29	799.746.161,48
2. Transferencias y subvenciones recibidas		474.821.190,94	414.249.472,70
3. Ventas y prestaciones de servicios	Nota 15	395.468.180,04	337.644.396,59
4. Gestión de recursos recaudados por cuenta de otros entes públicos		102.568.895,57	106.451,46
5. Intereses y dividendos cobrados	Nota 20	2.549.243,76	0,00
6. Otros cobros		1.382.774,19	0,00
		24.165.217,79	47.745.840,73
B) Pagos			
7. Gastos de personal		795.457.458,31	653.463.291,70
8. Transferencias y subvenciones concedidas	Nota 15	259.094.336,27	231.601.669,28
9. Aprovisionamientos		153.708.882,84	129.985.454,09
10. Otros gastos de gestión		0,00	0,00
11. Gestión de recursos recaudados por cuenta de otros entes	Nota 20	208.788.513,65	236.672.425,09
12. Intereses pagados	Nota 11	2.474.702,14	16.199,76
13. Otros pagos		9.904.646,09	8.513.455,42
		161.486.377,32	46.674.088,06
Flujos netos de efectivo de las actividades de gestión (+A-B)		205.498.043,98	146.282.869,78
II. FLUJOS DE EFECTIVO DE LAS ACTIVIDADES DE INVERSION			
C) Cobros			
1. Venta de inversiones reales		6.584.994,88	0,00
2. Venta de activos financieros		6.153.798,63	0,00
3. Unidad de actividad		0,00	0,00
4. Otros cobros de las actividades de inversión.		0,00	0,00
		431.196,25	0,00
D) Pagos			
5. Compra de inversiones reales	Notas 5 a 8	94.293.233,03	66.112.832,32
6. Compra de activos financieros	Nota 10	83.104.779,36	54.953.170,95
7. Unidad de actividad		11.188.453,67	11.159.661,37
8. Otros pagos de las actividades de inversión		0,00	0,00
		0,00	0,00
Flujos netos de efectivo de las actividades de inversión (+C-D)		-87.708.238,15	-66.112.832,32
III. FLUJOS DE EFECTIVO DE LAS ACTIVIDADES DE FINANCIACION			
E) Aumentos en el patrimonio			
1. Cobros por aportaciones de la entidad o entidades propietarias		0,00	0,00
F) Pagos a la entidad o entidades propietarias			
2. Devolución de aportaciones y reparto de resultados a la entidad o entidades propietarias		0,00	0,00
G) Cobros por emisión de pasivos financieros			
3. Obligaciones y otros valores negociables		231.203.123,07	6.420.605,78
4. Préstamos recibidos	Nota 11	0,00	0,00
5. Otras deudas		231.203.123,07	6.420.605,78
H) Pagos por reembolso de pasivos financieros			
6. Obligaciones y otros valores negociables		0,00	0,00
7. Préstamos recibidos	Nota 11	348.944.306,66	53.554.399,60
8. Otras deudas		0,00	0,00
Flujos netos de efectivo de las actividades de financiación (+E-F+G-H)		-117.741.183,59	-47.133.793,82
IV. FLUJOS DE EFECTIVO PENDIENTES DE CLASIFICACION			
I) Cobros pendientes de aplicación		-3.551.996,48	42.247.012,76
J) Pagos pendientes de aplicación		889,66	49.545.766,60
Flujos netos de efectivo pendientes de clasificación		-3.552.886,14	-7.298.753,84
V. EFECTOS DE LAS VARIACIONES DE LOS TIPOS DE CAMBIO			
VI. INC./DISM. NETA DEL EFECTIVO Y ACTIVOS LIQUIDOS EQUIV. AL EFECTIVO ((+II+III+IV+V))			
		-3.504.263,90	25.737.489,80
Efectivo y activos líquidos equivalentes al efectivo al inicio del ejercicio		121.638.925,14	95.901.435,34
Efectivo y activos líquidos equivalentes al efectivo al final del ejercicio		118.134.661,24	121.638.925,14

Signat electrònicament per:

Antefirma	Nom	Data	Emissor cert	Núm. sèrie cert
CAP SERVICI - SERV. DE COMPTABILITAT	MARIA JOSE RAUSELL RUANO	13/05/2019	ACCVCA-120	3347378786970758870
INTERVENTOR/A DE COMPTABILITAT I PRESSUPOSTOS - INTERVENCIO DE COMPTABILITAT I PRES.	IRENE MARIA CHOVA GIL	13/05/2019	ACCVCA-120	5149048741752841136



ESTADO DE LIQUIDACION DEL PRESUPUESTO A 31/12/2018

El estado de liquidación del presupuesto de gastos e ingresos incluidos en la memoria se distribuye por capítulos. El detalle de la liquidación del presupuesto de gastos distribuida por artículos y aplicación presupuestaria, se encuentra también agrupado además por bolsas de vinculación jurídica de los créditos en el estado de gastos, y por conceptos económicos en el estado de ingresos, relacionándose todos ellos en el **ANEXO 1** de esta memoria.

I. Liquidación del presupuesto de gastos a 31/12/2018

CAPITULO	DESCRIPCIÓN	CRÉDITOS PRESUPUESTARIOS			GASTOS COMPROMETIDOS	OBLIGACIONES RECONOCIDAS NETAS	PAGOS	OBLIGACIONES PENDIENTES DE PAGO A 31 DE DICIEMBRE	REMANENTES DE CRÉDITO
		INICIALES	MODIFICACIONES	DEFINITIVOS					
1	GASTOS PERSONAL	269.614.055,62	14.823.924,32	284.437.979,94	279.087.969,84	268.571.592,55	268.531.667,59	39.924,96	15.866.387,39
2	GASTOS EN BIENES CORR. Y SERV	225.249.181,91	8.507.689,97	233.756.871,88	218.528.043,88	206.843.690,57	194.061.074,77	12.782.615,80	26.913.181,31
3	GASTOS FINANCIEROS	15.649.915,00	-4.944.342,29	10.705.572,71	10.400.800,95	10.400.800,95	8.815.057,18	1.585.743,77	304.771,76
4	TRANSFERENCIAS CORRIENTES	144.542.298,50	4.382.282,09	148.924.580,59	145.283.940,45	144.210.499,58	126.966.854,10	17.243.645,48	4.714.081,01
5	FONDO CONTINGE. Y OTROS IMPREV	13.323.200,00	-9.750.916,66	3.572.283,34	0,00	0,00	0,00	0,00	3.572.283,34
6	INVERSIONES REALES	69.336.676,06	102.430.258,15	171.766.934,21	104.307.158,92	78.653.944,68	63.162.599,92	15.491.344,76	93.112.989,53
7	TRANSFERENCIAS DE CAPITAL	1.259.454,00	11.268.144,17	12.527.598,17	10.126.830,31	9.365.120,40	9.264.961,92	100.158,48	3.162.477,77
8	ACTIVOS FINANCIEROS	11.572.327,51	2.046,46	11.574.373,97	11.188.744,87	11.188.453,67	11.188.453,67	0,00	385.920,30
9	PASIVOS FINANCIEROS	60.800.000,00	254.034.110,85	314.834.110,85	314.635.179,17	314.635.179,17	314.598.142,26	37.036,91	198.931,68
	TOTAL	811.347.108,60	380.753.197,06	1.192.100.305,66	1.093.558.668,39	1.043.869.281,57	996.588.811,41	47.280.470,16	148.231.024,09

Signat electrònicament per:

Antefirma	Nom	Data	Emissor cert	Núm. sèrie cert
CAP SERVICI - SERV. DE COMPTABILITAT	MARIA JOSE RAUSELL RUANO	13/05/2019	ACCVCA-120	3347378786970758870
INTERVENTOR/A DE COMPTABILITAT I PRESSUPOSTOS - INTERVENCIO DE COMPTABILITAT I PRES.	IRENE MARIA CHOVA GIL	13/05/2019	ACCVCA-120	5149048741752841136



II. Liquidación del presupuesto de ingresos a 31/12/2018

CAP	DESCRIPCIÓN	PREVISIONES PRESUPUESTARIAS			DERECHOS RECONOCIDOS	DERECHOS ANULADOS	DERECHOS CANCELADOS	DERECHOS RECONOCIDOS NETOS	RECAUDACIÓN NETA	DERECHOS PENDIENTES DE COBRO A 31 DE DICIEMBRE	EXCESO/DEFECTO PREVISIÓN
		INICIALES	MODIFICACIONES	DEFINITIVAS							
1	IMPUESTOS DIRECTOS	338.554.409,88	2.287.114,14	340.841.524,02	360.467.385,70	13.365.151,19	521,03	347.101.713,48	317.254.851,23	29.846.862,25	-6.260.189,46
2	IMPUESTOS INDIRECTOS TASAS,PREC.PUB Y OTROS	26.333.159,64	1.665.365,57	27.998.525,21	36.326.236,74	631.976,78	0,00	35.694.259,96	34.753.880,54	940.379,42	-7.695.734,75
3	ING TRANSFERENCIAS	89.634.584,60	62.920,00	89.697.504,60	104.183.096,74	3.283.200,33	52.245,19	100.847.651,22	82.344.343,77	18.503.307,45	-11.150.146,62
4	CORRIENTES	330.305.720,66	13.760.816,69	344.066.537,35	354.843.961,11	5.554.818,14	0,00	349.289.142,97	340.402.040,50	8.887.102,47	-5.222.605,62
5	INGRESOS PATRIMONIALES ENAJENACION INVER.	3.290.510,00	0,00	3.290.510,00	3.245.129,71	507.975,29	0,00	2.737.154,42	1.317.589,08	1.419.565,34	553.355,58
6	REALES TRANSFERENCIAS DE	6.202.692,00	6.630.456,38	12.833.148,38	11.146.665,90	0,00	0,00	11.146.665,90	5.490.853,97	5.655.811,93	1.686.482,48
7	CAPITAL	16.726.031,82	13.687.851,46	30.413.883,28	2.387.977,49	237.315,45	0,00	2.150.662,04	125.081,58	2.025.580,46	28.263.221,24
8	ACTIVOS FINANCIEROS	300.000,00	103.693.393,85	103.993.393,85	514.030,81	0,00	0,00	514.030,81	471.266,68	42.764,13	103.479.363,04
9	PASIVOS FINANCIEROS	0,00	255.097.960,24	255.097.960,24	231.182.203,78	0,00	0,00	231.182.203,78	231.182.203,78	0,00	23.915.756,46
	TOTAL	811.347.108,60	396.885.878,33	1.208.232.986,93	1.104.296.687,98	23.580.437,18	52.766,22	1.080.663.484,58	1.013.342.111,13	67.321.373,45	127.569.502,95

Signat electrònicament per:

Antefirma	Nom	Data	Emissor cert	Núm. sèrie cert
CAP SERVICI - SERV. DE COMPTABILITAT	MARIA JOSE RAUSELL RUANO	13/05/2019	ACCVCA-120	3347378786970758870
INTERVENTOR/A DE COMPTABILITAT I PRESSUPOSTOS - INTERVENCIO DE COMPTABILITAT I PRES.	IRENE MARIA CHOVA GIL	13/05/2019	ACCVCA-120	5149048741752841136



III. Resultado presupuestario a 31/12/2018

CONCEPTOS	DERECHOS RECONOCIDOS NETOS	OBLIGACIONES RECONOCIDAS NETAS	AJUSTES	RESULTADO PRESUPUESTARIO
a. Operaciones corrientes	835.669.922,05	630.026.583,65		205.643.338,40
b. Operaciones de capital	13.297.327,94	88.019.065,08		-74.721.737,14
1. Total operaciones no financieras (a+b)	848.967.249,99	718.045.648,73		130.921.601,26
c. Activos financieros	514.030,81	11.188.453,67		-10.674.422,86
b. Pasivos financieros	231.182.203,78	314.635.179,17		-83.452.975,39
2. Total operaciones financieras (c+d)	231.696.234,59	325.823.632,84		-94.127.398,25
I. RESULTADO PRESUPUESTARIO DEL EJERCICIO (I=1+2)	1.080.663.484,58	1.043.869.281,57		36.794.203,01
AJUSTES:				
3. Créditos gastados financiados con remanente de tesorería para gastos generales			56.824.052,34	
4. Desviaciones de financiación negativas del ejercicio			27.090.109,86	
5. Desviaciones de financiación positivas del ejercicio			24.742.854,72	
II. TOTAL AJUSTES (II=3+4+5)				59.171.307,48
RESULTADO PRESUPUESTARIO AJUSTADO (I+II)				95.965.510,49

Signat electrònicament per:

Antefirma	Nom	Data	Emissor cert	Núm. sèrie cert
CAP SERVICI - SERV. DE COMPTABILITAT	MARIA JOSE RAUSELL RUANO	13/05/2019	ACCVCA-120	3347378786970758870
INTERVENTOR/A DE COMPTABILITAT I PRESSUPOSTOS - INTERVENCIÓ DE COMPTABILITAT I PRES.	IRENE MARIA CHOVA GIL	13/05/2019	ACCVCA-120	5149048741752841136



MEMORIA

1. Organización y actividad

1.1.- Población oficial y otros datos de carácter socioeconómico.

El municipio del AYUNTAMIENTO DE VALÈNCIA es la entidad básica de organización territorial y el elemento de participación ciudadana en los asuntos públicos que afectan directamente sus intereses.

El municipio goza de autonomía, tiene personalidad jurídica y plena capacidad para el ejercicio de las funciones públicas que tiene encomendadas, para representar los intereses de su colectividad y para gestionar los servicios públicos, cuya titularidad asume.

Son elementos del municipio el territorio con una superficie de 13.707,30 hectáreas y la población asciende a 791.413 habitantes, según datos oficiales publicados por el Instituto Nacional de Estadística.

1.2.- Norma de creación de la entidad.

No resulta necesario informar acerca de la norma de creación del Municipio.

1.3.- Actividad principal de la entidad.

No resulta necesario informar acerca de la actividad de la Administración General del Municipio

1.4.- Principales fuentes de ingresos de la entidad

La financiación de las operaciones de la entidad presenta los siguientes porcentajes sobre el total de ingresos (derechos reconocidos netos reflejados en la liquidación del presupuesto corriente del ejercicio).

Concepto	Porcentaje
Impuestos directos	32,12
Impuestos indirectos	3,30
Tasas	4,79
Precios Públicos	0,16
Otros ingresos	4,39
Transferencias corrientes	32,32
Ingresos patrimoniales	0,25
Enajenación de inversiones	1,03
Transferencias de capital	0,20
Acitvos financieros	0,05
Pasivos financieros	21,39
TOTAL	100,00

Signat electrònicament per:

Antefirma	Nom	Data	Emissor cert	Núm. sèrie cert
CAP SERVICI - SERV. DE COMPTABILITAT	MARIA JOSE RAUSELL RUANO	13/05/2019	ACCVCA-120	3347378786970758870
INTERVENTOR/A DE COMPTABILITAT I PRESSUPOSTOS - INTERVENCIÓ DE COMPTABILITAT I PRES.	IRENE MARIA CHOVA GIL	13/05/2019	ACCVCA-120	5149048741752841136



Las principales fuentes de financiación, representadas por su participación en los derechos reconocidos netos totales del presupuesto de ingresos son las siguientes:

IMPUESTOS BIENES INMUEBLES	21,00 %
IMPUESTOS SOBRE VEHÍCULOS	3,36 %
FONDO COMPLEMENTARIO DE FINANCIACIÓN	26,21 %

TASAS:

ALCANTARILLADO	1,10 %
VIGILANCIA ESPECIAL	0,01 %
CEMENTERIOS Y SERVICIOS FUNEBRES	0,28 %
SERVICIO ASISTENCIA DISMINUIDOS FISICOS	0,07 %
SERVICIOS SANITARIOS	0,01 %
LICENCIAS URBANISTICAS	0,47 %
TASA POR EXPEDICION DE DOCUMENTOS	0,03 %
RETIRADA DE VEHICULOS (GRUA)	0,23 %
OPOSICIONES Y CONCURSOS	0,03 %
CONSERVATORIO 'JOSE ITURBI'	0,01 %
MERCADOS	0,09 %
ORDENANZA REGULACION DE APARCAMIENTOS (ORA)	0,68 %
ENTRADA DE VEHICULOS	0,51 %
PARTICIPACION INGRESOS BRUTOS	0,89 %
CALAS Y ZANJAS	0,01 %
MESAS Y SILLAS	0,22 %
MERCANCIAS, ESCOMBROS Y MATERIALES	0,04 %
VALLAS, ANDAMIOS, ETC.	0,02 %
PUESTOS, BARRACAS, ETC.	0,02 %
PUESTOS NO SEDENTARIOS	0,04 %
TASA CAJEROS AUTOMATICOS	0,01 %
CENTROS SOCIALES	0,09 %
ENTRADAS MUSEOS Y EVENTOS	0,05 %
ENTRADAS TEATRO EL MUSICAL	0,01 %

Signat electrònicament per:

Antefirma	Nom	Data	Emissor cert	Núm. sèrie cert
CAP SERVICI - SERV. DE COMPTABILITAT	MARIA JOSE RAUSELL RUANO	13/05/2019	ACCVCA-120	3347378786970758870
INTERVENTOR/A DE COMPTABILITAT I PRESSUPOSTOS - INTERVENCIO DE COMPTABILITAT I PRES.	IRENE MARIA CHOVA GIL	13/05/2019	ACCVCA-120	5149048741752841136



1.5.- Consideración fiscal de la entidad sobre operaciones sujetas a IVA

El Ayuntamiento de València está obligado a la presentación mensual del Impuesto de Valor Añadido, según modelo 303.

Asimismo, a raíz del Real Decreto 596/2016 de 2 de diciembre, para la modernización, mejora e impulso del uso de medios electrónicos en la gestión del Impuesto sobre el Valor Añadido, la Agencia Tributaria implanta un nuevo sistema de gestión del IVA basado en el Suministro Inmediato de Información (SII), de obligado cumplimiento para el Ayuntamiento por su inclusión en el registro de contribuyentes con derecho a devolución mensual del IVA (REDEME), y que de acuerdo con la exposición de motivos del RD 596/2016, este queda exento de la presentación de la declaración-resumen anual de IVA-modelo 390 a partir del ejercicio 2017 y posteriores.

El Ayuntamiento de València ha cumplido con todas las obligaciones fiscales y como consecuencia de las declaraciones presentadas ha resultado una cuota a ingresar por importe de 1.372.264,82 € y una cuota a devolver de 3.023.187,81 €, habiéndose materializado los pagos y los cobros respectivamente.

1.6.- Estructura organizativa básica en sus niveles político y administrativo

La estructura organizativa básica, en sus niveles político y administrativo es la siguiente:

Signat electrònicament per:

Antefirma	Nom	Data	Emissor cert	Núm. sèrie cert
CAP SERVICI - SERV. DE COMPTABILITAT	MARIA JOSE RAUSELL RUANO	13/05/2019	ACCVCA-120	3347378786970758870
INTERVENTOR/A DE COMPTABILITAT I PRESSUPOSTOS - INTERVENCIÓ DE COMPTABILITAT I PRES.	IRENE MARIA CHOVA GIL	13/05/2019	ACCVCA-120	5149048741752841136



Id. document: OwB8 1DpP Uu6D L5dh Urkq to82 oBM=
CÓPIA INFORMATIVA (NO VERIFICABLE EN SEU ELECTRÒNICA)

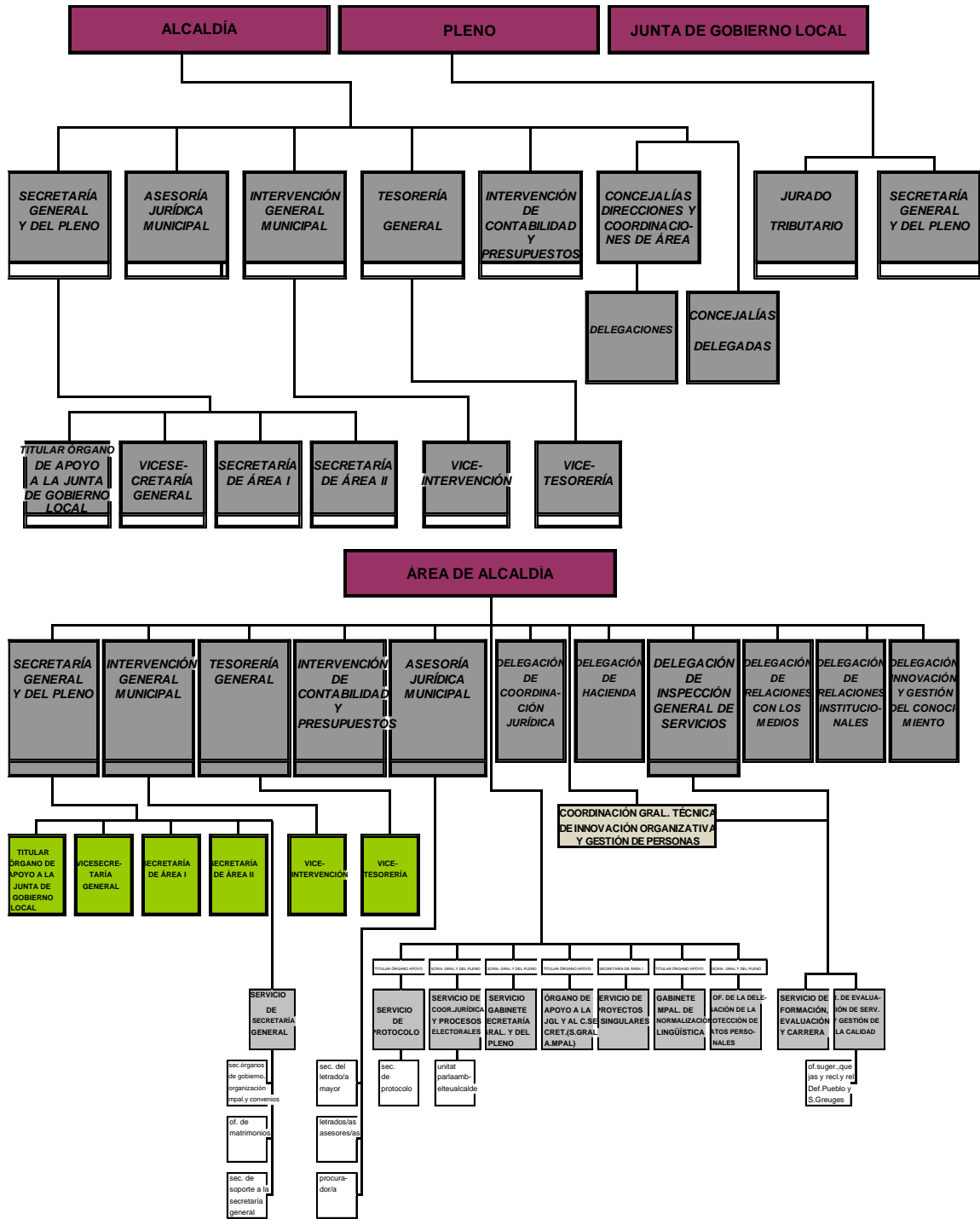

Signat electrònicament per:

Antefirma	Nom	Data	Emissor cert	Núm. sèrie cert
CAP SERVICI - SERV. DE COMPTABILITAT	MARIA JOSE RAUSELL RUANO	13/05/2019	ACCVCA-120	3347378786970758870
INTERVENTOR/A DE COMPTABILITAT I PRESSUPOSTOS - INTERVENCIO DE COMPTABILITAT I PRES.	IRENE MARIA CHOVA GIL	13/05/2019	ACCVCA-120	5149048741752841136



Id. document: 0wB8 tDpU Uu6D L5dh Urkq to82 oBM=

CÒPIA INFORMATIVA (NO VERIFICABLE EN SEU ELECTRÒNICA)

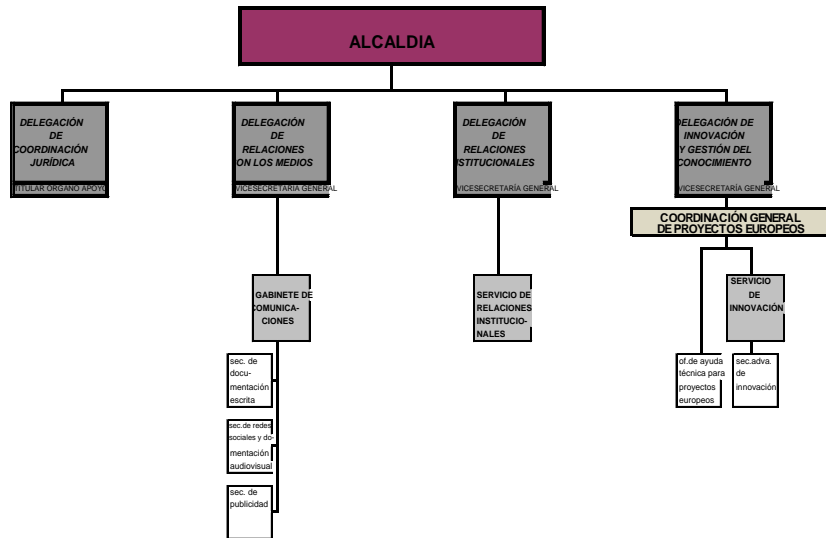
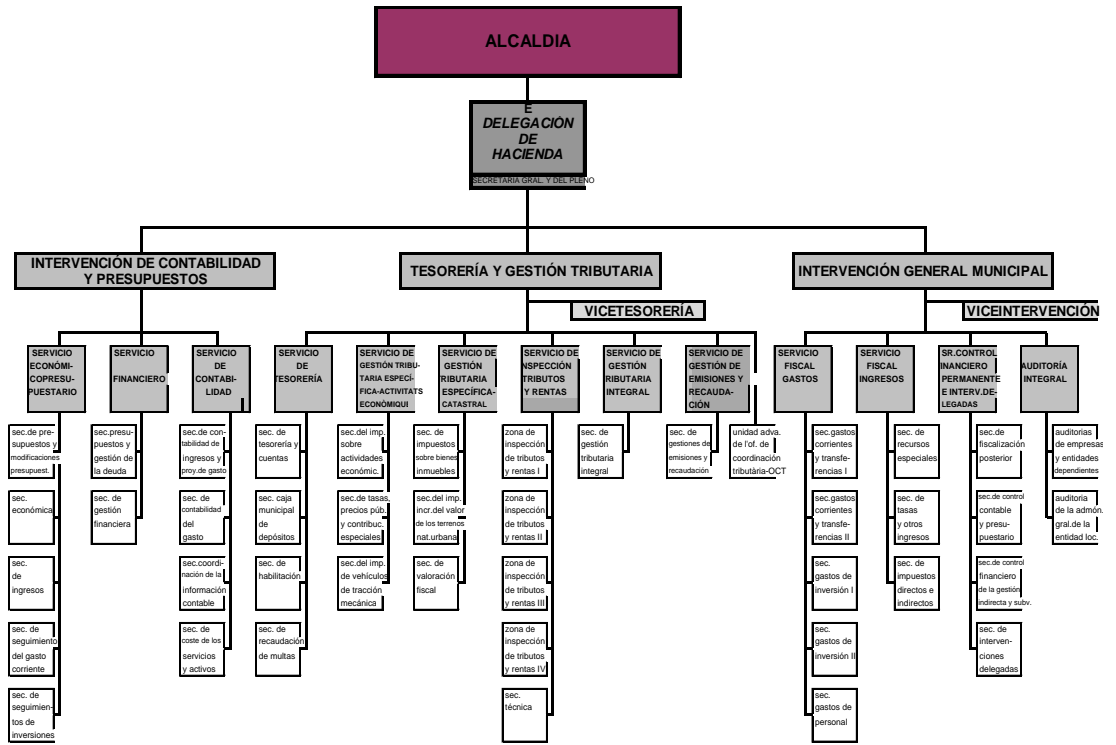

Signat electrònicament per:

Antefirma	Nom	Data	Emissor cert	Núm. sèrie cert
CAP SERVICI - SERV. DE COMPTABILITAT	MARIA JOSE RAUSELL RUANO	13/05/2019	ACCVCA-120	3347378786970758870
INTERVENTOR/A DE COMPTABILITAT I PRESSUPOSTOS - INTERVENCIÓN DE COMPTABILITAT I PRES.	IRENE MARIA CHOVA GIL	13/05/2019	ACCVCA-120	5149048741752841136



ÁREA DE DESARROLLO ECONÓMICO SOSTENIBLE

COORDINACIÓN GENERAL DE DESARROLLO ECONÓMICO SOSTENIBLE

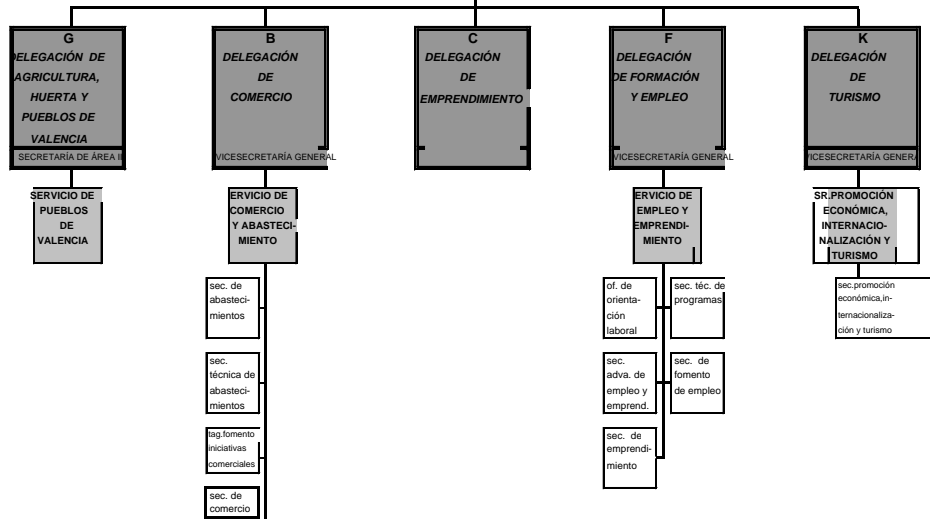

ÁREA DE PARTICIPACIÓN, DERECHOS E INNOVACIÓN DEMOCRÁTICA

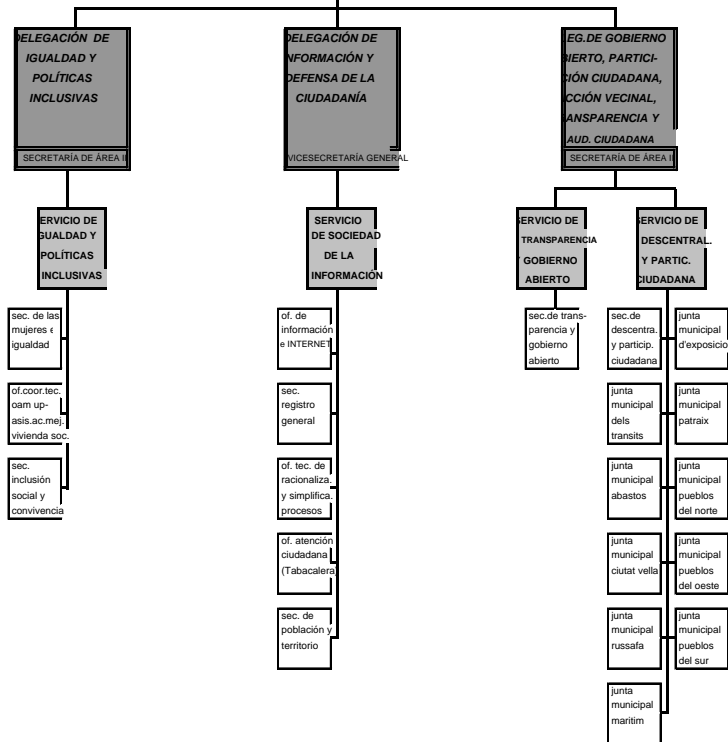

Id. document: OwB8 tDpP Uu6D L5dh Urkq to82 oBM=

CÓPIA INFORMATIVA (NO VERIFICABLE EN SEU ELECTRÒNICA)

Signat electrònicament per:

Antefirma	Nom	Data	Emissor cert	Núm. sèrie cert
CAP SERVICI - SERV. DE COMPTABILITAT	MARIA JOSE RAUSELL RUANO	13/05/2019	ACCVCA-120	3347378786970758870
INTERVENTOR/A DE COMPTABILITAT I PRESSUPOSTOS - INTERVENCIÓ DE COMPTABILITAT I PRES.	IRENE MARIA CHOVA GIL	13/05/2019	ACCVCA-120	5149048741752841136



Id. document: 0wB8 tDpP Uu6D L5dh Urqk to82 oBM=
CÒPIA INFORMATIVA (NO VERIFICABLE EN SEU ELECTRÒNICA)

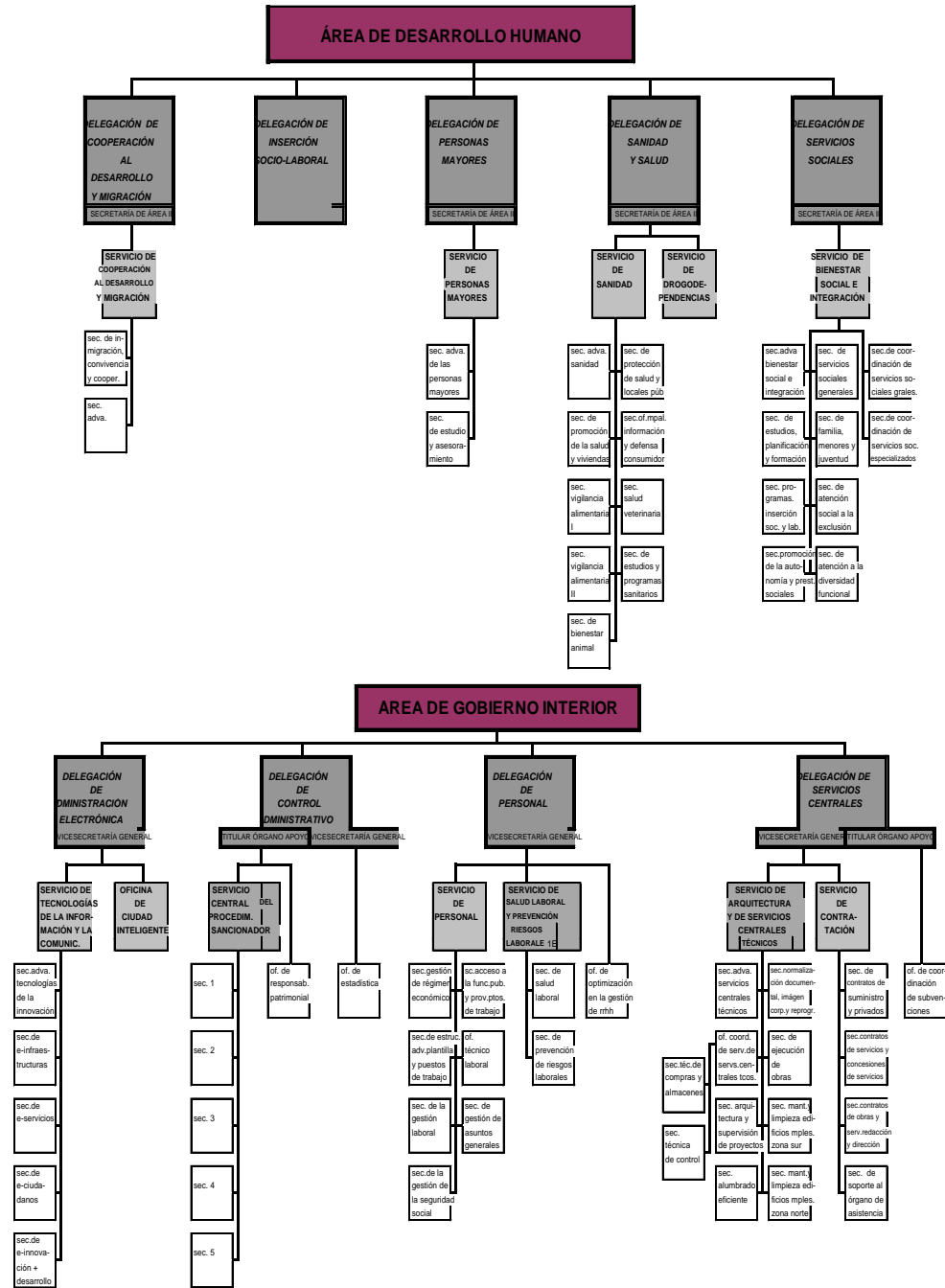

Signat electrònicament per:

Antefirma	Nom	Data	Emissor cert	Núm. sèrie cert
CAP SERVI - SERV. DE COMPTABILITAT	MARIA JOSE RAUSELL RUANO	13/05/2019	ACCVCA-120	3347378786970758870
INTERVENTOR/A DE COMPTABILITAT I PRESSUPOSTOS - INTERVENCIO DE COMPTABILITAT I PRES.	IRENE MARIA CHOVA GIL	13/05/2019	ACCVCA-120	5149048741752841136



AREA DE PROTECCIÓN CIUDADANA

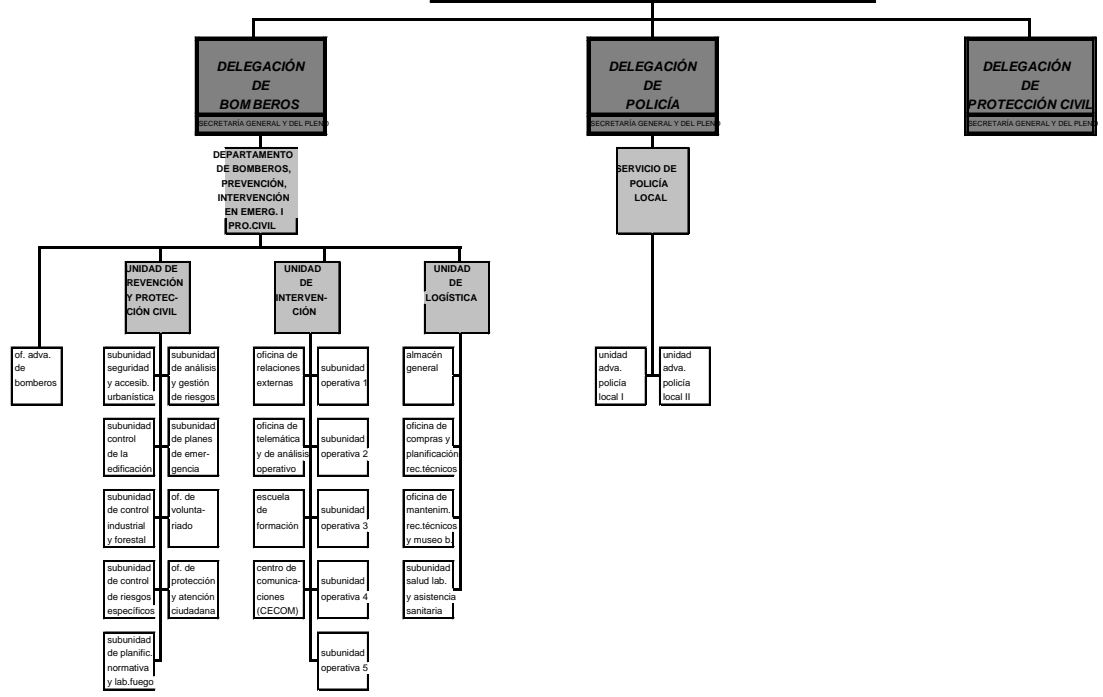

AREA DE MOVILIDAD SOSTENIBLE Y ESPACIO PÚBLICO

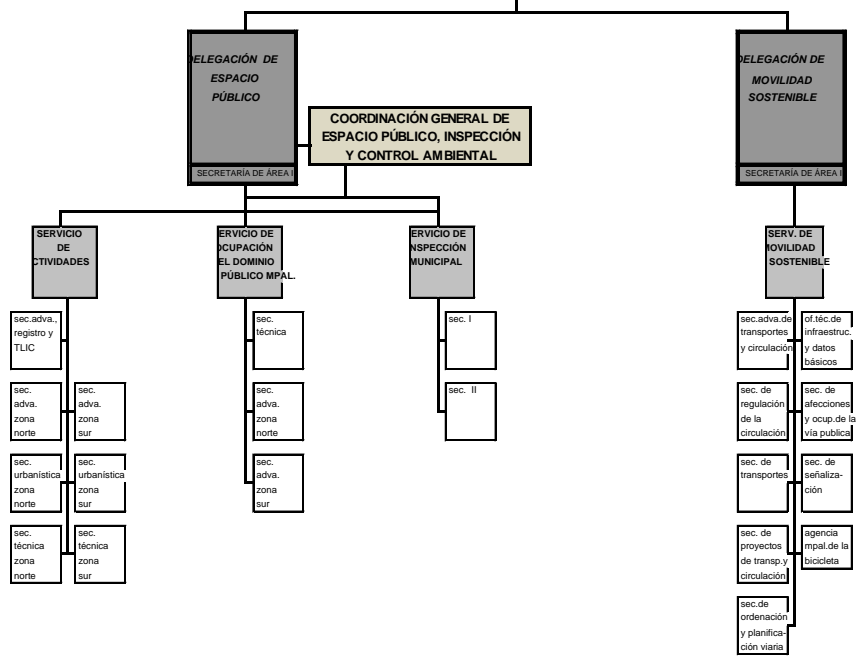

Id. document: OwB8 tDpP Uu6D L5dh Urkq to82 oBM=
 CÒPIA INFORMATIVA (NO VERIFICABLE EN SEU ELECTRÒNICA)

Signat electrònicament per:

Antefirma	Nom	Data	Emissor cert	Núm. sèrie cert
CAP SERVICI - SERV. DE COMPTABILITAT	MARIA JOSE RAUSELL RUANO	13/05/2019	ACCVCA-120	3347378786970758870
INTERVENTOR/A DE COMPTABILITAT I PRESSUPOSTOS - INTERVENCIÓ DE COMPTABILITAT I PRES.	IRENE MARIA CHOVA GIL	13/05/2019	ACCVCA-120	5149048741752841136



AREA DE EDUCACION, JUVENTUD Y DEPORTES

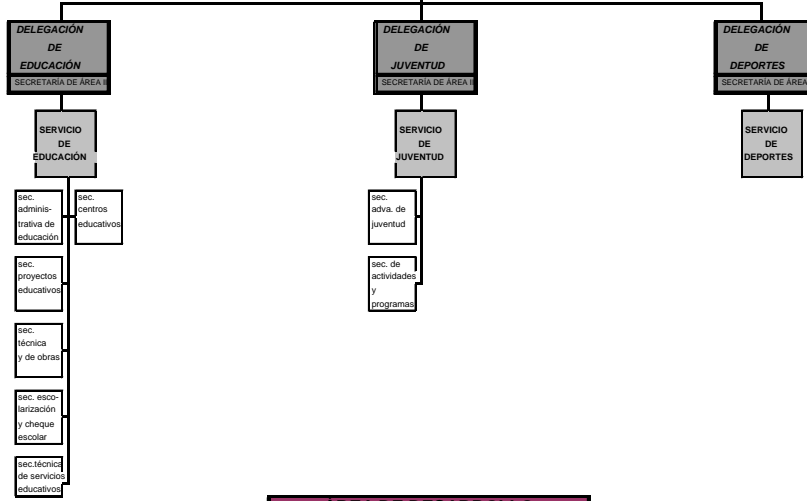

AREA DE DESARROLLO URBANO Y VIVIENDA

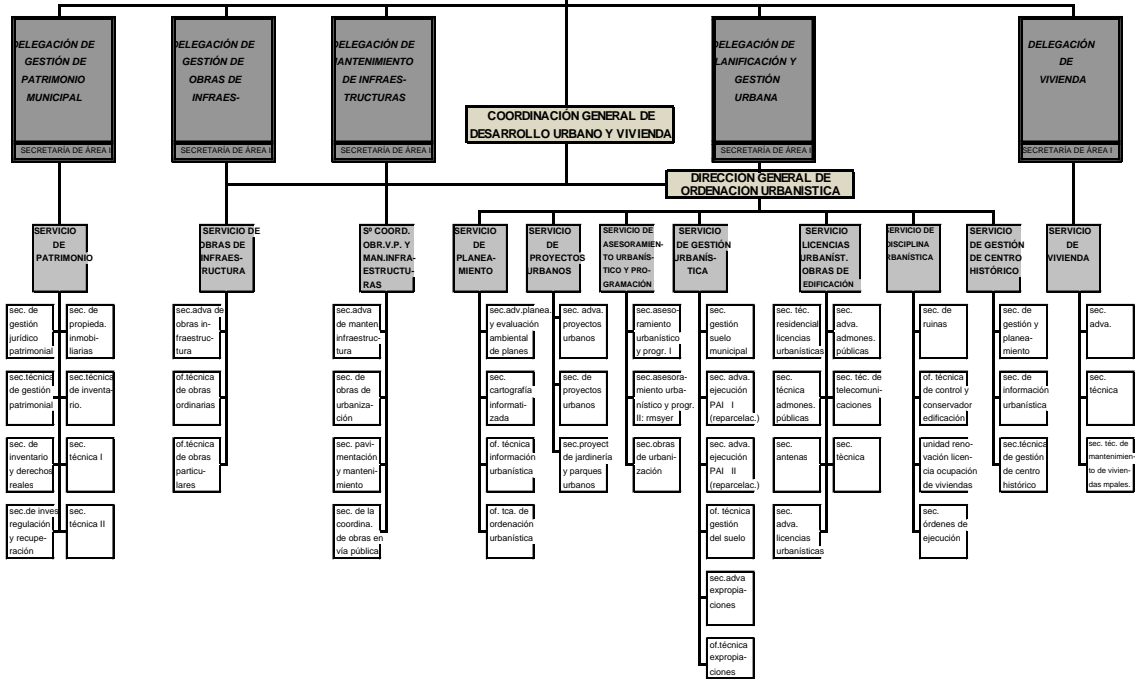

Signat electrònicament per:

Antefirma	Nom	Data	Emissor cert	Núm. sèrie cert
CAP SERVICI - SERV. DE COMPTABILITAT	MARIA JOSE RAUSELL RUANO	13/05/2019	ACCVCA-120	3347378786970758870
INTERVENTOR/A DE COMPTABILITAT I PRESSUPOSTOS - INTERVENCIÓ DE COMPTABILITAT I PRES.	IRENE MARIA CHOVA GIL	13/05/2019	ACCVCA-120	5149048741752841136



Id. document: 0wB8 1dPp Uu6D L5dh Urkq to82 oBM=
CÒPIA INFORMATIVA (NO VERIFICABLE EN SEU ELECTRÒNICA)

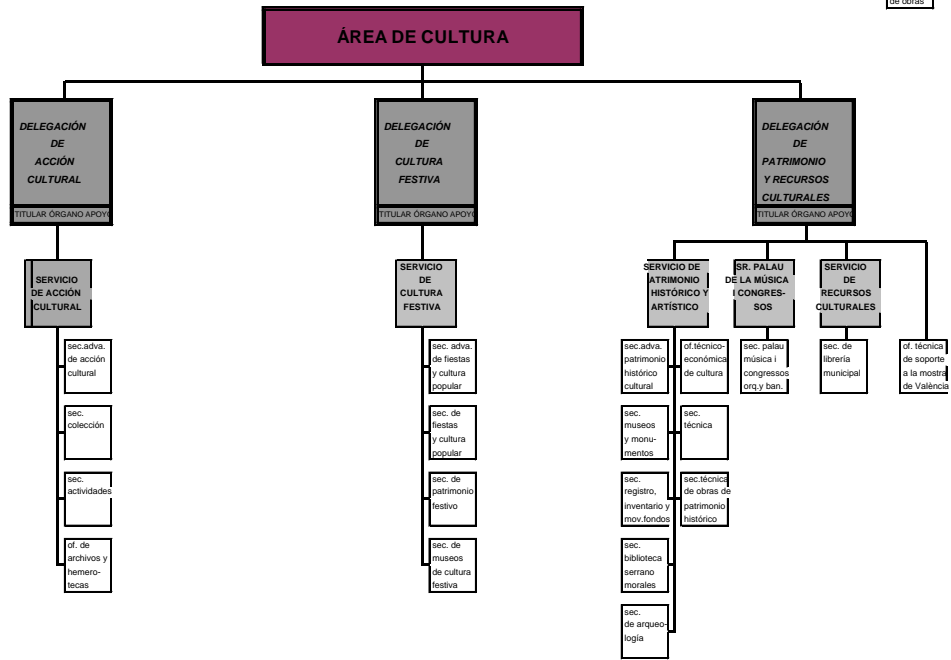
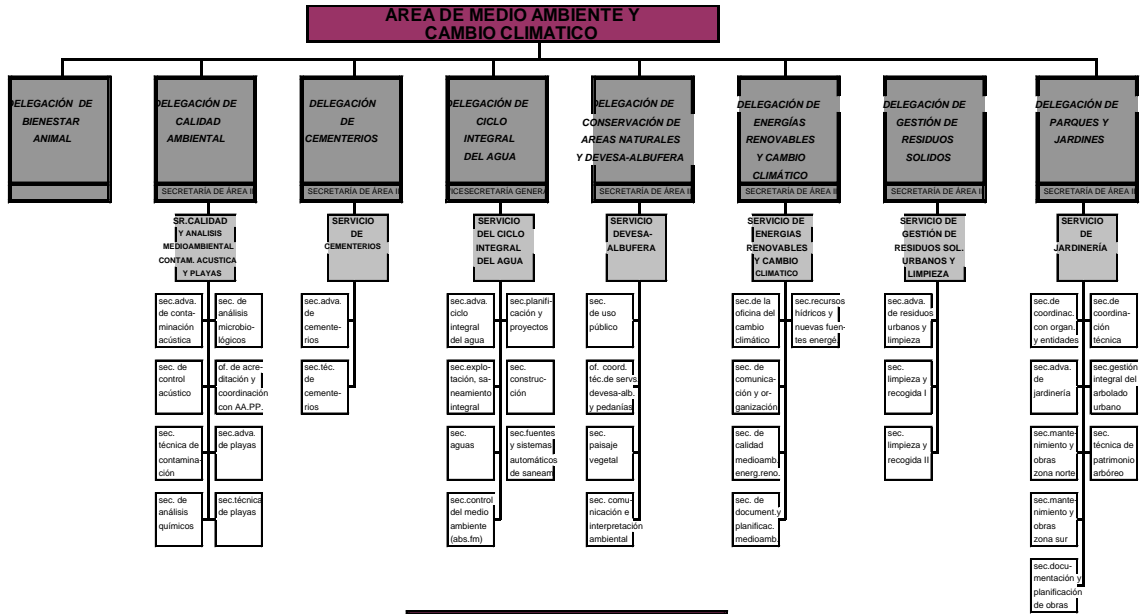

Signat electrònicament per:

Antefirma	Nom	Data	Emissor cert	Núm. sèrie cert
CAP SERVICI - SERV. DE COMPTABILITAT	MARIA JOSE RAUSELL RUANO	13/05/2019	ACCVCA-120	3347378786970758870
INTERVENTOR/A DE COMPTABILITAT I PRESSUPOSTOS - INTERVENCIÓ DE COMPTABILITAT I PRES.	IRENE MARIA CHOVA GIL	13/05/2019	ACCVCA-120	5149048741752841136



Id. document: OwB8 iDpP Uu6D L5dh Urkq to82 oBM=
 CÒPIA INFORMATIVA (NO VERIFICABLE EN SEU ELECTRÒNICA)

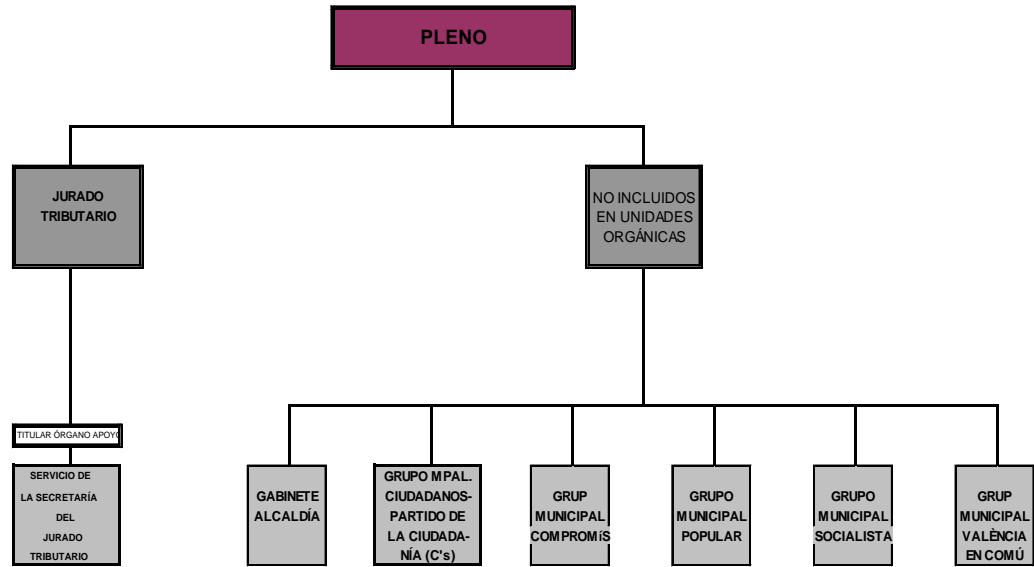

1.7.- Número medio de empleados durante el ejercicio y a 31 de diciembre.

El número medio de empleados durante el ejercicio 2018, tanto funcionarios como personal laboral y eventual, es el siguiente:

CONCEPTO	01/01/2018	31/12/2018	Nº MEDIO EMPLEADOS
PERSONAL FUNCIONARIO	4795	4874	4835
PERSONAL LABORAL	96	97	97
PERSONAL EVENTUAL	47	49	48
TOTAL AYUNTAMIENTO	4938	5020	4979
VACANTES	1025	953	
TOTAL PLANTILLA	5963	5973	

El número de empleados a 31 de diciembre de 2018, tanto funcionarios como personal laboral distinguiendo por categoría y sexo, es el siguiente:

Signat electrònicament per:

Antefirma	Nom	Data	Emissor cert	Núm. sèrie cert
CAP SERVICI - SERV. DE COMPTABILITAT	MARIA JOSE RAUSELL RUANO	13/05/2019	ACCVCA-120	3347378786970758870
INTERVENTOR/A DE COMPTABILITAT I PRESSUPOSTOS - INTERVENCIO DE COMPTABILITAT I PRES.	IRENE MARIA CHOVA GIL	13/05/2019	ACCVCA-120	5149048741752841136



PERSONAL PERSONAL
FUNCIONARIOS LABORAL EVENTUAL TOTALES HOMBRES MUJERES VACANTES

CATEGORIAS	FUNCIONARIOS	LABORAL	PERSONAL EVENTUAL	TOTALES	HOMBRES	MUJERES	VACANTES
Grupo A1	748	10	0	758	399	359	119
Grupo A2	632	6	0	638	252	386	145
Grupo B	283	0	0	283	274	9	176
Grupo C1	1878	14	0	1892	1455	437	404
Grupo C2	843	57	0	900	220	680	61
Grupo AP	490	10	0	500	235	265	46
Grupo S	0	0	49	49	33	16	2
TOTALES	4874	97	49	5020	2868	2152	953

1.8.- Entidad o entidades propietarias.

No resulta necesario informar.

1.9.- Entidades del grupo, multigrupo y asociadas

CIF	Descripción	Grupo	Multigrupo	Asociadas
P9690001D	Consell Agrari Municipal	Si		
Q4601297G	Fundación Parques y Jardines y Escuela de Jardinería	Si		
P9625223D	Palau de la Música	Si		
P9625205A	Fundación Deportiva municipal	Si		
P9625206I	Junta Central Fallera	Si		
P9625216H	Universidad Popular	Si		
A46318416	Empresa Municipal de Transportes Sociedad Anónima Unipersonal (EMT, SAU)	Si		
A46359428	Sociedad Anónima Municipal Actuaciones Urbanas de València (AUMSA)	Si		
A46038964	Mercados Centrales de Abastecimiento de València, S.A. (MERCAVALÈNCIA, S.A.)	Si		
G97600324	Fundación de la C.V. del Pacto para el Empleo en la Ciudad de València		SI	
G98220833	Fundación CV. Observatori Canvi Climàtic	SI		
G98406002	Fundación CV. para la promoción estratégica, el desarrollo y la innovación urbana (INNDEA)		SI	
G97787097	Fundación Policía Local	SI		
G46893467	Fundación Turismo València de la C.V.			SI
P9690009G	Entidad Pública Empresarial Local Palacio de Congresos de València	Si		
Q4601457G	Entidad Pública Empresarial Mostra de València e Iniciativas Audiovisuales.	SI		
B98015423	Fet de Vidre, S.L.			SI
B98275134	Fet de Tot, S.L.			SI
A97628242	Plan Cabanyal - Canarymelar, S.A.			SI
G97360325	F,C.V.Investigación,Prom. y Estudios de ValènciaPort			SI
S9600006B	Consorcio Museos Comunidad Valenciana			SI

27

Signat electrònicament per:

Antefirma	Nom	Data	Emissor cert	Núm. sèrie cert
CAP SERVICI - SERV. DE COMPTABILITAT	MARIA JOSE RAUSELL RUANO	13/05/2019	ACCVCA-120	3347378786970758870
INTERVENTOR/A DE COMPTABILITAT I PRESSUPOSTOS - INTERVENCIÓ DE COMPTABILITAT I PRES.	IRENE MARIA CHOVA GIL	13/05/2019	ACCVCA-120	5149048741752841136



CIF	Descripción	Grupo	Multigrupo	Asociadas
Q9650003H	Consorcio Gestión Centro de Artesanía de la C.V.			SI
Q4601081E	Consorcio València 2007			SI
G46157806	Consorcio UNED Fco.Tomás Valiente (Alzira-València)			SI
P9600003I	Restauración, conserv.y utilizac. Monasterio San Miguel de los Reyes			SI
A97197511	Empresa Mixta Valenciana de Aguas, S.A. (EMIVASA)			SI
A97320907	València Parque Central Alta Velocidad, S.A.			SI
A46654778	Parking del Palau, S.A.			SI
A96371380	València Plataforma Intermodal y Logística, S.A.			SI
Q4673004J	Feria Muestrario Internacional de València			SI
V96114491	Oficina de Coordinación de Obras de València (OCOVAL)			SI
G46114591	Fundación Valenciana de Estudios Avanzados			SI
G96527353	Fundación Valenciana València C.F.			SI
G97284236	Fundación Chirivella Soriano			SI
G98205503	Fundació de la C.V. Levante U.D. cent anys			SI
G99086001	Asociación Red de Ciudades que tienen AVE			SI
G47698394	Asociación Red Española de Ciudades Inteligentes			SI
Q4601109D	Comunidad de usuarios de vertidos de la cuenca del carraixet			SI
P4600073C	Area Metropolitana de Servicios Hidraulicos		SI	
P4600072E	Area Metropolitana Tratamiento de Residuos		SI	

Organismos Autónomos dependientes del Ayuntamiento de València. Participación 100%:

1) Fundación Deportiva Municipal:

Organismo autónomo municipal, que tiene encomendadas en régimen de descentralización, la organización y administración de cualesquiera de las competencias legalmente asignadas a los municipios, tanto actos deportivos de carácter ordinario como extraordinario, organizadas directamente o en colaboración.

Asimismo, puede organizar otro tipo de actividades complementarias de las deportivas o de otra índole, fundamentalmente en lo concerniente a actividades escénicas, musicales, organización de exposiciones, congresos, jornadas, o similares de todo tipo, sin que ello suponga un perjuicio para los fines deportivos de la instalación con otras entidades públicas o privadas.

Tiene también encomendadas el diseño, la proyección y ejecución de obras e infraestructuras e instalaciones deportivas capaces de albergar la práctica deportiva, así como las mejoras, reformas y mantenimiento necesario de las mismas.

Por último, también puede asumir funciones de mediación, conciliación y arbitraje en materia deportiva, con sujeción a la normativa específica.

2) Junta Central Fallera:

Signat electrònicament per:

Antefirma	Nom	Data	Emissor cert	Núm. sèrie cert
CAP SERVICI - SERV. DE COMPTABILITAT	MARIA JOSE RAUSELL RUANO	13/05/2019	ACCVCA-120	3347378786970758870
INTERVENTOR/A DE COMPTABILITAT I PRESSUPOSTOS - INTERVENCIO DE COMPTABILITAT I PRES.	IRENE MARIA CHOVA GIL	13/05/2019	ACCVCA-120	5149048741752841136



El Organismo Autónomo Local Junta Central Fallera, es una entidad de derecho público, de naturaleza institucional, dependiente del Municipio de València, que presta servicio público de dirección y coordinación entre las Comisiones Falleras, relacionadas con las Fiestas de la Ciudad de València, gozando de carácter Administrativo a efectos de su régimen presupuestario y contable.

3) Palau de la Música y Congresos:

Organismo encargado de ofrecer la mejor programación musical existente en el ámbito internacional, dar cabida en la programación a autores y formaciones musicales Valencianas, realizar actividades que por su variedad y atractivo estén dirigidos a diferentes públicos, promover la asistencia a conciertos y actividades artísticas a capas más amplias de la población, introducir a la población juvenil en todo tipo de manifestaciones artísticas y fundamentalmente en las relacionadas con la música, danza y teatro, fomentar la programación de música contemporánea, fomentar la difusión de obras de autores Valencianos, convertir los conciertos en un bien social fácilmente asequible a la tercera edad, jóvenes y otros sectores de la población con menor capacidad adquisitiva, fomentar espectáculos multidisciplinares, albergar ciclos, festivales, certámenes y todo tipo de manifestaciones organizados tanto por el Ayuntamiento como por otras instituciones, crear, reafirmar y mantener el prestigio de la imagen de marca Palau de la Música y de la Orquesta de València, e instar la tramitación de ayudas y conciertos económicos para la financiación de actividades y programas culturales.

4) Fundación Parques y Jardines Singulares y Escuela de Jardinería:

Organismo encargado de la conservación, mantenimiento y gestión de los parques y jardines que se le asignen, así como la investigación, formación, mentalización y difusión del conocimiento de los valores del paisaje, natural y construido, en su conformación espontánea o como jardín urbano, dirigido a la generalidad de los ciudadanos y en especial a los escolares, jardineros, educadores y postgraduados.

5) Patronato Universidad Popular:

Organismo autónomo municipal dependiente del Ayuntamiento de València, que se define como un servicio municipal de desarrollo cultural, cuya finalidad es promover la participación social y la mejora de la calidad de vida de los ciudadanos, a través de la educación continua, la animación sociocultural y la intervención social.

6) Consell Agrari Municipal:

El Consell Agrari Municipal de València es un Organismo Autónomo, de carácter administrativo, dependiente del Ayuntamiento de València para la gestión de los Servicios Agrarios que tiene atribuidos por la Ley 7/85 del 2 de Abril Reguladora de las Bases Régimen Local.

Signat electrònicament per:

Antefirma	Nom	Data	Emissor cert	Núm. sèrie cert
CAP SERVICI - SERV. DE COMPTABILITAT	MARIA JOSE RAUSELL RUANO	13/05/2019	ACCVCA-120	3347378786970758870
INTERVENTOR/A DE COMPTABILITAT I PRESSUPOSTOS - INTERVENCIO DE COMPTABILITAT I PRES.	IRENE MARIA CHOVA GIL	13/05/2019	ACCVCA-120	5149048741752841136



Sociedades Públicas participadas en un 100% por del Ayuntamiento de València:

1) Sociedad Anónima Municipal Actuaciones Urbanas de València:

Constituye su objeto social la realización de estudios urbanísticos, actividades urbanizadoras, edificación y rehabilitación urbana y gestión de proyectos. Las principales actividades de explotación de la sociedad son la gestión de la realización de obras y estudios por encargo del Ayuntamiento de València y la gestión de suelo e inmuebles destinados a la venta o arrendamiento.

2) Empresa Municipal de Transportes, SAU:

Tiene por objeto social, organizar y prestar servicios públicos de transporte colectivo de superficie, dentro del término municipal de València y coordinarse con otros sistemas de transporte de cualquier clase que, de un modo principal o determinante, sirvan las necesidades de la ciudad.

Sociedades Públicas participadas en un 51% por del Ayuntamiento de València:

Mercados Centrales de Abastecimiento de València, S.A:

Su objeto social es la promoción, construcción, explotación y prestación de los servicios de los Mercados Centrales mayoristas de la ciudad de València así como mejorar en todos los órdenes del ciclo de comercialización de los productos alimenticios, siguiendo las directrices de la Administración Pública, con el fin de conseguir la perfecta coordinación de los fines propios de la competencia municipal con las necesidades nacionales en materia de abastecimientos.

Sociedades no financieras participadas minoritariamente por del Ayuntamiento de València:

1) Empresa Mixta Valenciana de Aguas, S.A: Captación, tratamiento y abastecimiento de agua potable, así como ampliación y mejora de las plantas y redes de suministro. **(Participación Ayuntamiento 20%)**

2) Feria de València: Certámenes comerciales, congresos, etc. **(Participación Ayuntamiento 34,21%)**

3) Parking del Palau, S.A: Explotación de un aparcamiento de automóviles enfrente del Palau de la Música. Participada indirectamente a través de AUMSA. **(Participación Ayuntamiento 34,00%)**

Signat electrònicament per:

Antefirma	Nom	Data	Emissor cert	Núm. sèrie cert
CAP SERVICI - SERV. DE COMPTABILITAT	MARIA JOSE RAUSELL RUANO	13/05/2019	ACCVCA-120	3347378786970758870
INTERVENTOR/A DE COMPTABILITAT I PRESSUPOSTOS - INTERVENCIO DE COMPTABILITAT I PRES.	IRENE MARIA CHOVA GIL	13/05/2019	ACCVCA-120	5149048741752841136



4) **València plataforma intermodal y logística, S.A:** Actividades logísticas del Puerto de València. (Participación Ayuntamiento 1, 65%)

5) **OCOVAL:** Coordinación de obras y servicios en la vía pública. Participada indirectamente a través de AUMSA. (Participación Ayuntamiento 16,67%)

Entidades y Fundaciones dependientes del Ayuntamiento de València:

- 1) **Fundación Observatori Canvi Climàtic:** Fundación destinada a contribuir al crecimiento sostenible y a la mejora medioambiental de València. (Participación Ayuntamiento 100%)
- 2) **Fundación Policía Local:** Fundación dedicada a actividades relativas a la Policía Local, como su historia, su imagen corporativa, actividades deportivas, cursos, congresos, etc. (Participación Ayuntamiento 100%)
- 3) **Entidad Pública Empresarial Local Palacio de Congreso de València:** El anterior Consorcio Palau de Congressos fue transformado jurídicamente en Entidad Pública Empresarial Local, publicado en el BOP nº 69 de fecha 14 de abril de 2015, sigue manteniendo su misma actividad promocionando la ciudad de València como sede de congresos, convenciones, seminarios y cualquier otra actividad análoga. (Participación Ayuntamiento 100%).
- 4) **Entidad Pública Empresarial Mostra de València e Iniciativas Audiovisuales:** Tiene como objetivo la realización del Festival internacional de Cine Mostra de València/Cinema del Mediterrani. (Participación Ayuntamiento 100%).

Entidades públicas en las que participa el Ayuntamiento de València:

Las Entidades públicas y fundaciones en las que participa el Ayuntamiento minoritariamente se clasifican según tal participación sea superior o inferior al 20%.

Las entidades que tienen una participación superior al 20% son las siguientes:

1. **Fundación C.V. para la promoción estratégica, el desarrollo y la innovación urbana (LAS NAVES):**
Fundación creada en el ejercicio 2012 y promovida por el Ayuntamiento de València teniendo entre sus

Signat electrònicament per:

Antefirma	Nom	Data	Emissor cert	Núm. sèrie cert
CAP SERVICI - SERV. DE COMPTABILITAT	MARIA JOSE RAUSELL RUANO	13/05/2019	ACCVCA-120	3347378786970758870
INTERVENTOR/A DE COMPTABILITAT I PRESSUPOSTOS - INTERVENCIO DE COMPTABILITAT I PRES.	IRENE MARIA CHOVA GIL	13/05/2019	ACCVCA-120	5149048741752841136



competencias, buscar e impulsar las aplicaciones de las nuevas tecnologías en el tejido empresarial y la ciudadanía Valenciana; fomentar el trabajo en red, la transferencia de tecnología y la innovación urbana, promover la internacionalización de nuestras empresas y atraer talento; impulsar la excelencia, la competitividad y la economía del conocimiento y favorecer el emprendimiento. **(Participación Ayuntamiento 66,66%).**

2. **Fundación Pacto para el Empleo:** Fundación creada para la promoción del empleo y la formación. Tiene como objetivos, trabajar con personas que padecen de un mayor índice de desempleo y mayores dificultades de inserción en el mercado laboral, el desarrollo y gestión de programas de Educación y Formación, la colaboración con otras instituciones, tanto públicas como privadas, para la generación de nuevo empleo y consolidación del existente, la gestión de todo tipo de programas que faciliten el tránsito de la etapa escolar a la vida laboral, la ejecución y gestión de programas de fomento del empleo y autoempleo, así como de promoción y formación empresarial, promover y facilitar la igualdad de oportunidades para el acceso de la mujer al mercado laboral, el desarrollo de propuestas técnicas de coordinación con agentes sociales y económicos, con organismos públicos y sector privado, implicándoles en la lucha contra el desempleo, la gestión de políticas activas de empleo derivadas del Pacto para el Empleo en la ciudad de València, etc. **(Participación Ayuntamiento 42,85%).**

3. **Fet de Vidre, S.L.:** Integrada por personas con algún tipo de discapacidad, cuya dedicación y actividad es la elaboración y fabricación de artículos de vidrio. **(Participación del Ayuntamiento a través de la Fundación Pacto para el Empleo que asume el 100%)**

4. **Fet de Tot, S.L.:** Integrada por personas con discapacidad, cuya finalidad es su formación para la realización de diferentes trabajos y servicios en la ciudad. **(Participación del Ayuntamiento a través de la Fundación Pacto para el Empleo que asume el 100%)**

5. **Fundación Turismo València:** Gestión estratégica y promoción de la ciudad de València, en el ámbito turístico con un enfoque profesional que combina el interés público y el privado tanto a nivel nacional como internacional. (Participación Ayuntamiento 51%)

6. **Consorcio gestión centro exposiciones y actividades artísticas de la Comunidad Valenciana:** Creado para fomentar el desarrollo potencial del colectivo artesano como parte importante del tejido productivo Valenciano y como forma de garantizar nuestras raíces artísticas y culturales. **(Participación Ayuntamiento 50%)**

7. **Plan Cabanyal-Canyamelar, S.A:** Entidad clasificada como administración pública por estar aunque sea de manera indirecta participada por el Ayuntamiento y la Generalidad. Su objeto la gestión del Plan

Signat electrònicament per:

Antefirma	Nom	Data	Emissor cert	Núm. sèrie cert
CAP SERVICI - SERV. DE COMPTABILITAT	MARIA JOSE RAUSELL RUANO	13/05/2019	ACCVCA-120	3347378786970758870
INTERVENTOR/A DE COMPTABILITAT I PRESSUPOSTOS - INTERVENCIO DE COMPTABILITAT I PRES.	IRENE MARIA CHOVA GIL	13/05/2019	ACCVCA-120	5149048741752841136



especial y de reforma interior del Cabanyal-Canyamelar. Participada por el Ayuntamiento a través de AUMSA. **(Participación Ayuntamiento 50%)**

Las entidades que tienen una participación inferior al 20% son las siguientes:

1. **València Parque Central Alta Velocidad**: Entidad gestora para obtener la urbanización del Parque Central y el enterramiento de las vías del AVE a su paso por València. (Participación Ayuntamiento 25%).
2. **Consortio València 2007**: Creado para la celebración de la America's Cup, su objeto es la explotación de las infraestructuras e instalaciones ejecutadas por dicho consorcio y demás espacios que le sean asignados para su gestión. **(Participación Ayuntamiento 20%)**.
3. **Asociación Red de Ciudades que tienen AVE**: Promoción cultural y ordenación y promoción turística. **(Participación Ayuntamiento 5,92)**.
4. **Consortio de Museos de la Comunidad Valenciana**: Coordinar e impulsar el patrimonio museístico y actividades relacionadas con él. **(Participación Ayuntamiento 2,21)**.
5. **Consortio UNED Francisco Tomás Valiente**: Enseñanza Universitaria. **(Participación Ayuntamiento 2,49)**.
6. **F.C.V. para la investigación, promoción y estudios comerciales de ValènciaPort**: Desarrollo líneas de investigación, la promoción y mejora de la calidad y competitividad, así como la seguridad y el desarrollo de la gestión medioambiental de los servicios prestados por las comunidades portuarias **(Participación Ayuntamiento 4,76%)**.
7. **Fundación Valenciana VALÈNCIA C.F.**: La promoción de la dimensión cultural, social y deportiva del València C.F. y del deporte base. **(Participación Ayuntamiento 6,25%)**.
8. **Fundación Chirivella Soriano**: La promoción, divulgación y defensa del espíritu humano de todos los tiempos, y particularmente, del arte contemporáneo. **(Participación Ayuntamiento 12,50%)**.
9. **Fundación Valenciana de Estudios Avanzados**: Divulgación científica y cultural. **(Participación Ayuntamiento 3,28%)**.
10. **Fundación de la C.V. Levante Cents Anys**: La Fundación se centra en el desarrollo de las políticas sociales del levante UD y desarrolla sus actividades en las áreas sociales, educativas y deportivas. **(Participación Ayuntamiento 4,35%)**.

Signat electrònicament per:

Antefirma	Nom	Data	Emissor cert	Núm. sèrie cert
CAP SERVICI - SERV. DE COMPTABILITAT	MARIA JOSE RAUSELL RUANO	13/05/2019	ACCVCA-120	3347378786970758870
INTERVENTOR/A DE COMPTABILITAT I PRESSUPOSTOS - INTERVENCIÓ DE COMPTABILITAT I PRES.	IRENE MARIA CHOVA GIL	13/05/2019	ACCVCA-120	5149048741752841136



11. Asoc. Red de ciudades que tiene AVE: La Red de Ciudades AVE es la asociación de destinos turísticos de España conectados por la Alta Velocidad que nace con el objetivo de promocionar las ciudades que la integran bajo una estrategia común. **(Participación Ayuntamiento 5,92%).**

12. Asoc. Red Española de Ciudades Inteligentes: Diseño, planificación e implementación estratégica de “Smart City” para el desarrollo como Ciudades Inteligentes a través de la tramitación electrónica de procesos administrativos, la gestión eficiente de los recursos, el control remoto de servicios o la implantación de aplicaciones de utilidad para el ciudadano, entre otras. **(Participación Ayuntamiento 4,00%).**

13. Comunidad de usuarios de vertidos de la cuenca del carraixet: La Comunidad de Usuarios de Vertidos de la Cuenca del Carraixet, la forman diferentes municipios de l'Horta Nord y el de València, con el objetivo principal de transmitir a los ayuntamientos la necesidad de controlar sus vertidos. **(Participación Ayuntamiento 7,69%).**

14. Restauración, Conservación y Utilización del Monasterio San Miguel de los Reyes: Consorcio que tiene como fin entre otros la restauración y conservación del monasterio y el desarrollo de su utilización. **(Participación Ayuntamiento 33,34%).**

15. Area Metropolitana de Servicios Hidráulicos: Entidad que tiene la competencia en el área integrada por múltiples municipios, del servicio de agua en alta, producción y suministro has el punto de distribución municipal. **(Participación Ayuntamiento 44,63%).**

16. Area Metropolitana de Tratamiento de Residuos: Entidad que tiene la competencia, en el área metropolitana integrada por múltiples municipios, de los servicios de valoración y eliminación de residuos urbanos. **(Participación Ayuntamiento 43,55%).**

2.- Gestión Indirecta de los Servicios Públicos.

Los servicios públicos gestionados de forma indirecta y convenios presentan el siguiente detalle en ejercicio 2018:

Signat electrònicament per:

Antefirma	Nom	Data	Emissor cert	Núm. sèrie cert
CAP SERVICI - SERV. DE COMPTABILITAT	MARIA JOSE RAUSELL RUANO	13/05/2019	ACCVCA-120	3347378786970758870
INTERVENTOR/A DE COMPTABILITAT I PRESSUPOSTOS - INTERVENCIO DE COMPTABILITAT I PRES.	IRENE MARIA CHOVA GIL	13/05/2019	ACCVCA-120	5149048741752841136



Id. document: 0wB8 IDpP Uu6D L5dh Urkq to82 oBM=

CÒPIA INFORMATIVA (NO VERIFICABLE EN SEU ELECTRÒNICA)

I.- OBJETO CONTRATO	SERVICIO GESTOR	FECHA INICIO	PLAZO CONTRATO	VIGENTE / PRORROGADO
Conservación y mantenimiento alumbrado público Zona Sur.	Alumbrado	01/06/2009	5 años	PRORROGADO (finaliza 31/05/19)
Conservación y mantenimiento alumbrado público Zona Norte.	Alumbrado	01/06/2009	5 años	PRORROGADO (finaliza 31/05/19)
Balneario La Alameda	Patrimonio	09/05/2005	50 años	VIGENTE
Control estacionamiento vehículos en la vía pública bajo control horario	Mobilitat sostenible	27/05/2006	5 años	PRORROGADO hasta nueva adjudicación
Gestión inteligente del tráfico	Mobilitat sostenible	feb-14	4 años + 2 prórrogas de 1 año	VIGENTE
Señalización	Mobilitat sostenible	2016	4 años	VIGENTE
Retirada de vehículos en vía pública UTE PAVAPARK - AUPLASA GRUA DE VALÈNCIA	Policía Local	01/07/2014	8 años	Resuelto 26/10/2017, y continuidad hasta nueva adjudicación
Cubrimiento y limpieza de Acequias de Francos y Marjales	Ciclo integral del agua	29/10/2010	12 años	VIGENTE
Mantenimiento de Fuentes Bebedero, Duchas y Pasarelas playas	Ciclo integral del agua	27/03/2015	4 años + 2 años Prórrogas posibles	VIGENTE
Mantenimiento y limpieza de Fuentes Ornamentales	Ciclo integral del agua	13/05/2015	4 años + 2 años Prórrogas posibles	VIGENTE
Gestión del servicio de limpieza y conservación del sistema municipal de saneamiento	Ciclo integral del agua	01/01/2007	15 años + 2 prórrogas posibles	VIGENTE
Abastecimiento domiciliario de agua potable y agua para usos secundarios	Ciclo integral del agua	21/03/2002	50 años	VIGENTE
Asistencia técnica para coordinación y salud en Fuentes Bebedero, Duchas y Pasarelas Playa	Ciclo integral del agua	09/12/2015	4 años + 2 años Prórrogas posibles	VIGENTE
Asistencia técnica para coordinación y salud en el mantenimiento de Fuentes Ornamentales	Ciclo integral del agua	29/06/2017	4 años + 2 años Prórrogas posibles	VIGENTE
Cubrimiento y Limpieza de las acequias (Servicio Público de limpieza, dragado y conservación de acequias y del entorno del lago de la Albufera de València).	Ciclo integral del agua	29/10/2010	12 años	VIGENTE
Fuentes Bebedero, Duchas y Pasarelas de Playa	Ciclo integral del agua	01/09/2005	6 años	PRORROGADO
Gestión del servicio de limpieza y conservación del sistema municipal de saneamiento	Ciclo integral del agua	02/04/2007	15 años	VIGENTE
Abastecimiento de agua potable	Ciclo integral del agua		50 años	VIGENTE
Limpieza y recogida de residuos urbanos, Zona 1	Gestión de Residuos Urbanos y Limpieza	01/11/2005	15 años	VIGENTE
Limpieza y recogida de residuos urbanos, Zona 2	Gestión de Residuos Urbanos y Limpieza	01/11/2005	15 años	VIGENTE
Limpieza y recogida de residuos urbanos, Zona 3	Gestión de Residuos Urbanos y Limpieza	01/11/2005	15 años	VIGENTE
Lavado y mantenimiento de papeleras	Gestión de Residuos Urbanos y Limpieza	01/06/2013	4 años	PRORROGADO
Mantenimiento y explotación de los dos hornos crematorios del Cementerio general y de los hornos incineradores de restos de los cementerios General y Cabañal	Cementerios	01/06/2008	5 años	PRORROGADO (en trámite de contratación)
Tanatorio Municipal	Cementerios	01/12/2000	35 años	VIGENTE
Gestión serv. público inhumación, exhumación, manten. asociado a ambos serv. vigilancia y admisión y servicios complementarios de los Cementerios General y Periféricos de València.	Cementerios	01/07/2013	10 años	VIGENTE
Bar-cafetería Cementerio General (por concesión)	Cementerios	28/07/2018	4 años	VIGENTE

Signat electrònicament per:

Antefirma	Nom	Data	Emissor cert	Núm. sèrie cert
CAP SERVICI - SERV. DE COMPTABILITAT	MARIA JOSE RAUSELL RUANO	13/05/2019	ACCVCA-120	3347378786970758870
INTERVENTOR/A DE COMPTABILITAT I PRESSUPOSTOS - INTERVENCIÓ DE COMPTABILITAT I PRES.	IRENE MARIA CHOVA GIL	13/05/2019	ACCVCA-120	5149048741752841136



I.- OBJETO CONTRATO	SERVICIO GESTOR	FECHA INICIO	PLAZO CONTRATO	VIGENTE / PRORROGADO
Contrato administrativo especial de instalación, gestión mantenimiento en el dominio público municipal de un sistema de transporte público individualizado.	Coord.vía públicas y mant. infraestructuras	15/01/2010	20 años + 5 prórrogas de 1 año	VIGENTE
Concesión administrativa BIOPARK	Proyectos Urbanos	28/02/2008	50 años	VIGENTE
Escuela Infantil "Sant Pau"	Educación	31/10/2018	4 años	VIGENTE
Escuela Infantil "General Urrutia"	Educación	07/09/2018	4 años	VIGENTE
Escuela Infantil "PARDALETS"	Educación	07/09/2018	4 años	VIGENTE
Escuela Infantil "ALGIRÓS"	Educación	31/10/2018	4 años	VIGENTE
Escuela Infantil "BENICALAP"Y "MINI-POLI"	Educación	07/09/2018	4 años	VIGENTE
Escuela Infantil "DIPUTADA CLARA CAMPOAMOR"	Educación	31/12/2018	4 años	A la espera de finalización de obras
Contrato de gestión de las piscinas descubiertas municipales del Parque del Oeste, Benicalap y Castellar-Oliveral	Deportes	02/02/2009	15 años	VIGENTE
Concesión administrativa del Complejo Deportivo Torrefiel.	Deportes	08/03/2013	15 años	VIGENTE
Concesión administrativa del Polideportivo Municipal de Malilla	Deportes	29/04/2013	15 años	VIGENTE
Gestión instalación Deportiva Municipal de Abastos	Deportes	01/04/2003	15 años	Continuidad Servicio(JGL 16/02/18)
Gestión instalación Deportiva Municipal de Aiora	Deportes	14/04/2004	15 años	VIGENTE
Gestión de la piscina de Marxalenes	Deportes	04/04/2003	15 años	Continuidad Servicio (JGL 16/02/18)
Gestión instalación Polideportivo Muicipal Rambleta	Deportes	22/01/2015	25 años	VIGENTE
Gestión Piscina de Orriols	Deportes	18/10/2000	15 años	Continuidad Servicio (JGL 16/10/15)
Gestión instalación Deportiva Municipal Patraix	Deportes	03/04/2003	15 años	Continuidad Servicio (JGL 16/02/18)
Gestión de la residencia y cafetería del CDC Petxina	Deportes	27/12/2003	15 años	Continuidad Servicio (JGL 21/02/18)
Piscina València	Deportes	10/11/2016	45 años	VIGENTE
Hípica	Deportes	23/02/1999	25 años	VIGENTE
Gestión indirecta del Polideportivo Mpal Juan Antonio Samaranch	Deportes	01/12/2014	25 años	VIGENTE
Gestión indirecta del Centro Cultural la Rambleta	Acción Cultural	28/04/2006	20 años	VIGENTE
II.- CONVENIOS ADMINISTRATIVOS				
Convenio prácticas de asistencia religiosa Arzobispado de València	Cementerios	01/01/2017	4 años	VIGENTE
Convenio prácticas enterramientos Comunidad Islámica de València	Cementerios	01/01/2017	4 años	VIGENTE
Convenio prácticas enterramientos Comunidad Israelita de València	Cementerios	01/01/2017	4 años	VIGENTE
Adecuar el uso y destino de las infraestructuras de acequias y ramales pertenecientes a distintas Comunidades a sus situación y necesidades actuales	Ciclo integral del agua	Rovella - 28/09/2016 Favara - 28/09/2016 Rascanya - 11/10/2006 Mislata - 28/09/2016 Tormos - 28/09/2006 Mestalla - 28/09/2006	25 años 25 años 25 años 25 años 25 años	VIGENTE (*) * Pendientes de renovación según condiciones de la Ley 9/2017, de 8 de noviembre.
Convenio con Entidad Ecovidrio - Generalitat	Gestión de Residuos Urbanos y Limpieza	21/11/2014		VIGENTE

3.- Bases de presentación de las cuentas

3.1 Imagen fiel

Signat electrònicament per:

Antefirma	Nom	Data	Emissor cert	Núm. sèrie cert
CAP SERVICI - SERV. DE COMPTABILITAT	MARIA JOSE RAUSELL RUANO	13/05/2019	ACCVCA-120	3347378786970758870
INTERVENTOR/A DE COMPTABILITAT I PRESSUPOSTOS - INTERVENCIO DE COMPTABILITAT I PRES.	IRENE MARIA CHOVA GIL	13/05/2019	ACCVCA-120	5149048741752841136



a) Requisitos de la información

Los principios contables públicos y los criterios contables no aplicados por interferir el objetivo de la imagen fiel y, en su caso, incidencia en las cuentas anuales.

b) Principios contables

En la elaboración de las cuentas anuales han sido aplicados la totalidad de los principios de contabilidad contenidos en la primera parte, relativa a las Cuentas anuales, del Plan General de Contabilidad Pública adaptado a la Administración Local, incluido como anexo a la Instrucción del Modelo Normal de Contabilidad Local con el fin de que las citadas cuentas expresen la imagen fiel de patrimonio, de la situación financiera, de la ejecución de Presupuesto y de los resultados de la entidad.

3.2 Comparación de la Información

La información correspondiente al ejercicio 2018 se muestra comparada con la del ejercicio anterior 2017, en los supuestos requeridos por la Instrucción del modelo Normal de Contabilidad Local aprobado por Orden EHA/1781/2013, de 20 de septiembre.

3.3 Cambios en criterios de contabilización

No existen cambios realizados en este ejercicio en los criterios de contabilización y corrección de errores que tengan incidencia en las Cuentas Anuales.

3.4 Cambios en estimaciones contables

No existen cambios realizados en estimaciones contables y su incidencia en las Cuentas Anuales.

4.- Normas de reconocimiento y valoración.

Las principales normas de valoración utilizadas por la entidad en la elaboración de sus cuentas anuales para el ejercicio 2018, de acuerdo con las establecidas por el Plan General de Contabilidad Pública adaptado a la Administración Local, aprobado que figura como Anexo de la Instrucción del modelo normal de Contabilidad Local, aprobado por Orden HAP/1781/2013, de 20 de septiembre, han sido las siguientes:

Signat electrònicament per:

Antefirma	Nom	Data	Emissor cert	Núm. sèrie cert
CAP SERVICI - SERV. DE COMPTABILITAT	MARIA JOSE RAUSELL RUANO	13/05/2019	ACCVCA-120	3347378786970758870
INTERVENTOR/A DE COMPTABILITAT I PRESSUPOSTOS - INTERVENCIÓ DE COMPTABILITAT I PRES.	IRENE MARIA CHOVA GIL	13/05/2019	ACCVCA-120	5149048741752841136



4.1 Inmovilizado material

El inmovilizado material son los activos tangibles, muebles e inmuebles, que cumplen las condiciones especificadas en la norma de reconocimiento y valoración número 1 de la segunda parte del Plan General de Contabilidad Pública adaptado a la Administración Local, anexo a la ICAL.

Al establecer los criterios de valoración de los bienes registrados en este epígrafe, se han tenido en cuenta el tipo de activo de que se trata y la forma de adquisición del mismo.

Con carácter general se ha seguido el criterio de valoración del precio de adquisición o coste de producción, y en su defecto el valor razonable.

La valoración inicial de los elementos patrimoniales que pertenecen al inmovilizado material se realiza al coste, siendo aplicables distintos sistemas de valoración en función del tipo de activo y la forma de adquisición o producción.

La valoración posterior, utiliza el tratamiento general, es decir, el modelo del coste, para las distintas clases de inmovilizado material. De esta forma, con posterioridad a su reconocimiento inicial como activos, todos los elementos del inmovilizado material, se contabilizan por su valoración inicial, incrementada, en su caso, por los desembolsos posteriores, y descontando la amortización acumulada practicada y la corrección valorativa acumulada por deterioro que hayan sufrido a lo largo de su vida útil.

Amortización:

La amortización es la distribución sistemática de la depreciación de un activo a lo largo de su vida útil. Su determinación se realiza, en cada momento, distribuyendo la base amortizable del bien entre la vida útil que reste, según el método de amortización utilizado. La base amortizable será igual al valor contable del bien en cada momento detrayéndole en su caso el valor residual que pudiera tener.

El método de amortización utilizado para los elementos del inmovilizado material es el método de amortización lineal, distribuyendo su coste entre los años de vida útil estimada, deduciendo previamente un valor residual, establecido en un 10%, según el tipo de inmovilizado.

La dotación de la amortización se reconoce como un gasto en el resultado del ejercicio por la parte correspondiente al valor contable al estar registrado el inmovilizado por el modelo de coste y su cálculo es en función de la vida útil. La dotación anual que se realiza, que expresa la depreciación sistemática sufrida por el activo, se ajusta al método lineal, distribuyendo su coste entre los años de vida útil estimada, deduciendo previamente el valor residual establecido (en general, el 10%), según el siguiente detalle resumido:

Signat electrònicament per:

Antefirma	Nom	Data	Emissor cert	Núm. sèrie cert
CAP SERVICI - SERV. DE COMPTABILITAT	MARIA JOSE RAUSELL RUANO	13/05/2019	ACCVCA-120	3347378786970758870
INTERVENTOR/A DE COMPTABILITAT I PRESSUPOSTOS - INTERVENCIÓ DE COMPTABILITAT I PRES.	IRENE MARIA CHOVA GIL	13/05/2019	ACCVCA-120	5149048741752841136



Existen excepciones al cálculo de la amortización: los terrenos tienen una vida ilimitada y por tanto no se amortizan. Ocurre lo mismo con inmovilizados tales como: minas, canteras y vertederos. Y en el caso particular de los bienes del patrimonio histórico, con una vida útil ilimitada o bien limitada pero imposible de estimarla con fiabilidad, tampoco se les aplicará el régimen de amortización.

4.2 Patrimonio Público del suelo

El patrimonio público del suelo son activos no corrientes materializados generalmente en bienes inmuebles, afectados al destino de dicho patrimonio.

Dichos bienes se registran cuando cumplen los criterios de reconocimiento de un activo previstos en el marco conceptual de la contabilidad pública del Plan contable y su valoración se realiza según lo establecido en la norma de reconocimiento y valoración número 1 del Inmovilizado material.

4.3 Inversiones inmobiliarias

Las inversiones inmobiliarias son inmuebles (terrenos o edificios, considerados en su totalidad o en parte, o ambos) que se tienen para obtener rentas, plusvalías o ambas, no para su uso en la producción o suministro de bienes o servicios, ni para fines administrativos, ni para su venta en el curso ordinario de las operaciones.

Asimismo se consideran inversiones inmobiliarias aquellos bienes patrimoniales distintos de los que forman el patrimonio público del suelo que no se clasifican a su entrada en el patrimonio de la entidad como inmovilizado material.

A las inversiones inmobiliarias le es de aplicación lo establecido en la norma de reconocimiento y valoración número 1 del Inmovilizado material.

4.4 Inmovilizado intangible

El inmovilizado intangible se concreta en un conjunto de activos intangibles y derechos susceptibles de valoración económica de carácter no monetario y sin apariencia física que cumplen, además, las características de permanencia en el tiempo y utilización en la producción de bienes y servicios o constituyen una fuente de recursos de la entidad.

Con carácter general, se excluyen del inmovilizado intangible y por tanto se consideran gasto del ejercicio, aquellos bienes y derechos cuyo precio unitario e importancia relativa, dentro de la masa patrimonial, así lo aconsejen.

Signat electrònicament per:

Antefirma	Nom	Data	Emissor cert	Núm. sèrie cert
CAP SERVICI - SERV. DE COMPTABILITAT	MARIA JOSE RAUSELL RUANO	13/05/2019	ACCVCA-120	3347378786970758870
INTERVENTOR/A DE COMPTABILITAT I PRESSUPOSTOS - INTERVENCIÓ DE COMPTABILITAT I PRES.	IRENE MARIA CHOVA GIL	13/05/2019	ACCVCA-120	5149048741752841136



Para su valoración inicial y posterior se aplican los criterios establecidos en la norma de reconocimiento y valoración número 1 del Inmovilizado material.

Debe establecerse si la vida útil de cada activo intangible es definida o indefinida, de forma que deban o no aplicarse las amortizaciones oportunas. Se considera tiene una vida útil indefinida cuando, sobre la base de un análisis de todos los factores relevantes, no existe un límite previsible al período a lo largo del cual se espera que el activo genere rendimientos económicos o potencial de servicio para la entidad, o a la utilización en la producción de bienes y servicios públicos. Los activos con vida útil indefinida no se amortizan, sin perjuicio de su posible deterioro. Los activos con vida útil definida se amortizan durante su vida útil.

4.5 Arrendamientos

El arrendamiento es cualquier acuerdo, con independencia de su instrumentación jurídica, por el que el arrendador cede al arrendatario, a cambio de percibir una suma única de dinero o una serie de pagos o cuotas, el derecho a utilizar un activo durante un período de tiempo determinado.

Arrendamiento financiero

Cuando de las condiciones económicas de un acuerdo de arrendamiento se deduce que se transfieren sustancialmente todos los riesgos y ventajas inherentes a la propiedad del activo objeto del contrato, el arrendamiento se califica como financiero.

Los activos objeto de arrendamiento financiero se registran y valoran de acuerdo a la norma de reconocimiento y valoración que les corresponde de acuerdo con su naturaleza.

Cuando la entidad ostenta la condición de arrendatario, en su contabilidad en el momento inicial reconoce el activo según su naturaleza y la obligación asociada al mismo como pasivo por el mismo importe, que es el menor valor entre el valor razonable del activo arrendado y el valor actual de los pagos acordados con el arrendador durante el plazo del arrendamiento, incluyendo, en su caso, la opción de compra, y con exclusión de las cuotas de carácter contingente así como de los costes de los servicios y demás gastos que no se pueden activar. Cada una de las cuotas de arrendamiento está constituida por dos partes que representan, respectivamente, la carga financiera y la reducción de la deuda pendiente de pago. La carga financiera total se distribuye a lo largo del plazo del arrendamiento y se imputa a los resultados del ejercicio en el que se devenga, aplicando el método del tipo de interés efectivo.

Signat electrònicament per:

Antefirma	Nom	Data	Emissor cert	Núm. sèrie cert
CAP SERVICI - SERV. DE COMPTABILITAT	MARIA JOSE RAUSELL RUANO	13/05/2019	ACCVCA-120	3347378786970758870
INTERVENTOR/A DE COMPTABILITAT I PRESSUPOSTOS - INTERVENCIÓ DE COMPTABILITAT I PRES.	IRENE MARIA CHOVA GIL	13/05/2019	ACCVCA-120	5149048741752841136



4.6 Permutas

Los activos se adquieren en permuta en aquellos supuestos en los que los activos intercambiados no son similares desde un punto de vista funcional o vida útil y puede establecerse una estimación fiable del valor razonable de los mismos, el valor razonable del activo recibido. Si no puede valorarse con fiabilidad el valor razonable del activo recibido, el valor razonable del bien entregado, ajustado por el importe de cualquier eventual cantidad de efectivo transferido en la operación es el que se considera en la contabilización de la permuta.

Se aplican los siguientes criterios generales: ante diferencias en la valoración de los activos que surgen al dar de baja el activo entregado, se imputa dicha diferencia a la cuenta del resultado económico patrimonial. Cuando las diferencias entre los valores razonables de los activos intercambiados no se ajustan, de acuerdo a la legislación patrimonial aplicable, mediante efectivo, se tratan como subvenciones recibidas o entregadas, según el caso.

Estos son los criterios aplicables en los casos de permuta, la cual además está determinada por ciertas circunstancias que la identifican como tal.

4.7 Activos y pasivos financieros

Activos financieros:

Son activos financieros el dinero en efectivo, los instrumentos de capital o de patrimonio neto de otra entidad, los derechos a recibir efectivo u otro activo financiero de un tercero o de intercambiar con un tercero activos o pasivos financieros en condiciones potencialmente favorables. Los activos financieros se clasifican en categorías y se reconocen en el balance cuando la entidad se convierte en parte obligada según las cláusulas del contrato o acuerdo mediante el que se formaliza la inversión financiera.

Con carácter general, la valoración inicial es al valor razonable, excepto los activos financieros a corto plazo sin tipo de interés contractual los cuales se valoran por su valor nominal y los que son a largo plazo por el nominal si es poco significativo el efecto de la no actualización. Las fianzas y depósitos se valoran siempre por el importe entregado, sin actualizar. La valoración posterior es al coste amortizado, excepto las excepciones citadas anteriormente, los activos financieros a valor razonable con cambios en resultados y los activos financieros disponibles para la venta.

Al cierre del ejercicio se efectúan las correcciones valorativas necesarias, si existe evidencia objetiva que el valor de un crédito se ha deteriorado por un suceso posterior al reconocimiento inicial y que ocasiona una reducción o retraso en los flujos de efectivo estimados futuros, como puede ser la insolvencia del deudor.

Signat electrònicament per:

Antefirma	Nom	Data	Emissor cert	Núm. sèrie cert
CAP SERVICI - SERV. DE COMPTABILITAT	MARIA JOSE RAUSELL RUANO	13/05/2019	ACCVCA-120	3347378786970758870
INTERVENTOR/A DE COMPTABILITAT I PRESSUPOSTOS - INTERVENCIÓ DE COMPTABILITAT I PRES.	IRENE MARIA CHOVA GIL	13/05/2019	ACCVCA-120	5149048741752841136



En el caso de los deudores por operaciones de gestión y otras cuentas a cobrar, se aplican las correcciones valorativas calculando la cuantía en función de un porcentaje, el cual tiene en cuenta la antigüedad de la deuda y, en los casos que es posible, mediante el tratamiento individualizado de los saldos deudores.

Se da de baja un activo financiero cuando expiran o se transmiten los derechos sobre los flujos de efectivo que el activo genera, siempre que en este último caso se hayan transferido de forma sustancial los riesgos y ventajas inherentes a la propiedad del activo financiero.

Pasivos financieros:

Un pasivo financiero es la obligación exigible e incondicional de entregar efectivo u otro activo financiero a un tercero o de intercambiar con un tercero activos o pasivos financieros en condiciones potencialmente desfavorables. Los pasivos financieros se clasifican en categorías a efectos de su valoración, existiendo los tipos:

- Pasivos financieros a coste amortizado
- Pasivos financieros a valor razonable con cambios en resultados

La entidad reconoce un pasivo financiero en el balance cuando se convierte en parte obligada según las cláusulas contractuales del instrumento financiero. Con carácter general, los pasivos financieros a coste amortizado se valoran inicialmente a su valor razonable, siendo el valor razonable de la contraprestación recibida ajustado con los costes de transacción que son directamente atribuibles a la emisión. No obstante, los costes de transacción se imputan al resultado del ejercicio en el que se reconoce el pasivo cuando tienen poca importancia relativa.

Existen excepciones a la valoración inicial al valor razonable como son: partidas a pagar con vencimiento a corto plazo se valoran por el nominal, partidas a pagar a largo plazo sin tipo de interés contractual se valoran por el nominal, préstamos recibidos a largo plazo con intereses subvencionados se valoran por el importe recibido cuando el efecto de la no actualización es poco significativo, las fianzas y depósitos se valoran siempre por el importe recibido, sin actualizar.

El criterio general en la valoración posterior es valorar los pasivos financieros a coste amortizado. A excepción de los casos citados anteriormente como excepciones al criterio general.

La baja de un pasivo financiero en cuentas se realiza cuando se extingue, es decir, cuando la obligación que dio origen al pasivo se ha cumplido o cancelado.

Signat electrònicament per:

Antefirma	Nom	Data	Emissor cert	Núm. sèrie cert
CAP SERVICI - SERV. DE COMPTABILITAT	MARIA JOSE RAUSELL RUANO	13/05/2019	ACCVCA-120	3347378786970758870
INTERVENTOR/A DE COMPTABILITAT I PRESSUPOSTOS - INTERVENCIÓ DE COMPTABILITAT I PRES.	IRENE MARIA CHOVA GIL	13/05/2019	ACCVCA-120	5149048741752841136



4.8 Coberturas contables

Las operaciones de cobertura se utilizan de forma que uno o varios instrumentos financieros denominados instrumentos de cobertura se designan para cubrir un riesgo específicamente identificado que tiene impacto en la cuenta del resultado económico patrimonial o en el estado de cambios en el patrimonio neto, como consecuencia de variaciones en el valor razonable o en los flujos de efectivo de una o varias partidas cubiertas.

Una cobertura se califica de cobertura contable si cumple los requisitos exigidos en la norma de reconocimiento y valoración número 10 del Plan contable anexo a la ICAL, y se rige por los criterios de contabilización del instrumento de cobertura y de la partida cubierta regulados en la misma norma.

4.9 Existencias

Los bienes y servicios comprendidos en las existencias se valoran por el precio de adquisición o el coste de producción.

El precio de adquisición comprende el consignado en factura, los impuestos indirectos no recuperables que recaen sobre la adquisición más todos los costes adicionales producidos hasta que los bienes se hallan en la ubicación y condición necesaria para su uso, tales como transportes, aranceles de aduanas, seguros y otros directamente atribuibles a la adquisición de las existencias.

El coste de producción se determina añadiendo al precio de adquisición de las materias primas y otras materias consumidas, los costes directamente imputables al producto. También se añade la parte que razonablemente corresponde de los costes indirectamente imputables a los productos, en la medida en que tales costes corresponden al período de fabricación, elaboración o construcción.

Cuando el valor realizable neto de las existencias es inferior a su precio de adquisición o a su coste de producción, se efectúan las oportunas correcciones valorativas.

4.10 Activos construidos o adquiridos para otras entidades

Son bienes construidos o adquiridos por la entidad (que es la gestora), con base en el correspondiente contrato, convenio o acuerdo, con el objeto de que una vez finalizado el proceso de adquisición o construcción de los mismos se transfieran necesariamente a otra entidad destinataria, con independencia de que esta última participe o no en su financiación.

Signat electrònicament per:

Antefirma	Nom	Data	Emissor cert	Núm. sèrie cert
CAP SERVICI - SERV. DE COMPTABILITAT	MARIA JOSE RAUSELL RUANO	13/05/2019	ACCVCA-120	3347378786970758870
INTERVENTOR/A DE COMPTABILITAT I PRESSUPOSTOS - INTERVENCIÓ DE COMPTABILITAT I PRES.	IRENE MARIA CHOVA GIL	13/05/2019	ACCVCA-120	5149048741752841136



En el caso de construcción de los bienes, cuando los ingresos y los costes asociados al contrato o acuerdo son estimados con suficiente grado de fiabilidad, los ingresos derivados del mismo se reconocen en el resultado del ejercicio, en base al grado de avance o realización de la obra al final de cada ejercicio.

4.11 Transacciones en moneda extranjera

Son transacciones en moneda extranjera aquellas operaciones que se establecen o exigen su liquidación en una moneda extranjera. Se registran, en el momento de su reconocimiento en las cuentas anuales, en euros, aplicando al importe correspondiente en moneda extranjera el tipo de cambio al contado, existente en la fecha de la operación.

4.12 Ingresos y gastos

La imputación de los ingresos y gastos en el ejercicio sigue los principios de carácter económico patrimonial y los criterios contables definidos en el marco conceptual de la contabilidad pública de la primera parte del Plan general de la contabilidad adaptado a la administración local anexo a la ICAL, con el objetivo de conseguir la imagen fiel de las cuentas anuales.

Entre los principios, destacar el del Devengo, el cual establece que las transacciones y otros hechos económicos deben reconocerse en función de la corriente real de bienes y servicios que los mismos representan, y no en el momento en que se produzca la corriente monetaria o financiera derivada de aquéllos.

Otro principio que se aplica es el de Prudencia, el cual determina que se debe mantener cierto grado de precaución en los juicios de los que se derivan estimaciones bajo condiciones de incertidumbre, de tal manera que los ingresos no se sobrevaloren, y que los gastos no se infravaloren. Pero, además, el ejercicio de la prudencia no supone minusvaloración de ingresos ni sobrevaloración de gastos, realizados de forma intencionada, ya que ello privaría de neutralidad a la información, suponiendo un menoscabo a su fiabilidad.

En cuanto al principio de Imputación presupuestaria, destacar que los gastos e ingresos presupuestarios se imputan de acuerdo con su naturaleza económica y, en caso de los gastos, además, de acuerdo con la finalidad que con ellos se pretende conseguir.

En cuanto a los criterios de registro o reconocimiento contable de los elementos en las cuentas anuales, mencionar que el reconocimiento de ingresos en la cuenta del resultado económico patrimonial o en el estado de cambios en el patrimonio neto, tiene lugar como consecuencia de un incremento de los recursos económicos o del potencial de servicio de la entidad, ya sea mediante un incremento de activos, o una disminución de los pasivos, y siempre que su cuantía pueda determinarse con fiabilidad. Referente a los gastos, se reconocen en la cuenta del resultado económico patrimonial o en el estado de cambios en el patrimonio neto, cuando se produce una disminución de recursos económicos o del potencial de servicio de la entidad, ya sea mediante un

Signat electrònicament per:

Antefirma	Nom	Data	Emissor cert	Núm. sèrie cert
CAP SERVICI - SERV. DE COMPTABILITAT	MARIA JOSE RAUSELL RUANO	13/05/2019	ACCVCA-120	3347378786970758870
INTERVENTOR/A DE COMPTABILITAT I PRESSUPOSTOS - INTERVENCIÓ DE COMPTABILITAT I PRES.	IRENE MARIA CHOVA GIL	13/05/2019	ACCVCA-120	5149048741752841136



decremento en los activos, o un aumento en los pasivos, y siempre que pueda valorarse o estimarse su cuantía con fiabilidad.

Cuando se tratan de gastos e ingresos que también tienen reflejo en la ejecución del presupuesto, el mencionado reconocimiento se realiza cuando, de acuerdo con el procedimiento establecido en cada caso, se dictan los correspondientes actos que determinan el reconocimiento de gastos o ingresos presupuestarios. En este caso, al menos a la fecha de cierre del período, aunque no se hayan dictado los mencionados actos, se reconocen en la cuenta del resultado económico patrimonial o en el estado de cambios en el patrimonio neto los gastos e ingresos devengados por la entidad hasta dicha fecha.

4.13 Provisiones y contingencias

Una provisión es un pasivo sobre el que existe incertidumbre acerca de su cuantía o vencimiento. Se reconoce una provisión cuando se cumplen determinadas condiciones reguladas en la norma de reconocimiento y valoración número 17 de la segunda parte del Plan General de Contabilidad Pública adaptado a la Administración Local, anexo a la ICAL.

El importe reconocido como provisión debe ser la mejor estimación del desembolso necesario para cancelar la obligación presente o para transferirla a un tercero. Las provisiones deben ser objeto de revisión, en la valoración posterior, al menos a fin de cada ejercicio y ajustadas en su caso, para reflejar la mejor estimación existente en ese momento.

4.14 Transferencias y subvenciones

Las transferencias y subvenciones concedidas monetarias se contabilizan como gastos en el momento en que se tiene constancia de que se han cumplido las condiciones establecidas para su percepción, sin perjuicio de la imputación presupuestaria, que se efectúa de acuerdo con los criterios recogidos en la primera parte del Plan general contable adaptado a la administración local relativa al marco conceptual de la contabilidad pública. Las transferencias y subvenciones concedidas no monetarias o en especie, si se entrega un activo la entidad las reconoce en el momento de la entrega al beneficiario.

Las transferencias recibidas se reconocen como ingreso imputable al resultado del ejercicio en que se reconocen.

Las subvenciones recibidas se consideran no reintegrables y se reconocen como ingresos cuando existe un acuerdo individualizado de concesión de la subvención a favor de la entidad, se han cumplido las condiciones asociadas a su disfrute y no existen dudas razonables sobre su percepción, sin perjuicio de la imputación presupuestaria, que se efectúa de acuerdo con los criterios recogidos en la primera parte del Plan

Signat electrònicament per:

Antefirma	Nom	Data	Emissor cert	Núm. sèrie cert
CAP SERVICI - SERV. DE COMPTABILITAT	MARIA JOSE RAUSELL RUANO	13/05/2019	ACCVCA-120	3347378786970758870
INTERVENTOR/A DE COMPTABILITAT I PRESSUPOSTOS - INTERVENCIÓ DE COMPTABILITAT I PRES.	IRENE MARIA CHOVA GIL	13/05/2019	ACCVCA-120	5149048741752841136



general contable adaptado a la administración local relativa al marco conceptual de la contabilidad pública. En el resto de casos las subvenciones recibidas se consideran reintegrables y se reconocen como pasivo.

Las subvenciones recibidas se contabilizan, con carácter general, como ingresos directamente imputados al patrimonio neto, en una partida específica, imputándolas al resultado del ejercicio sobre una base sistemática y racional de forma correlacionada con los gastos derivados de la subvención de que se trata, para lo que se tiene en cuenta la finalidad fijada en su concesión:

Si la subvención es para financiar gastos: se imputan al resultado del mismo ejercicio en el que se devenguen los gastos que están financiando.

Si la subvención es por adquisición de activos: se imputan al resultado de cada ejercicio en proporción a la vida útil del bien, aplicando el mismo método que para la dotación a la amortización de los citados elementos, o, en su caso, cuando se produzca su enajenación o baja en inventario.

Si los activos son no amortizables, se imputan como ingresos en el ejercicio en el que se produzca la enajenación o baja en inventario de los mismos.

Si la subvención es por cancelación de pasivos: se imputan al resultado del ejercicio en que se produzca dicha cancelación, salvo cuando se otorguen en relación con una financiación específica, en cuyo caso se imputan en función del elemento financiado

4.15 Actividades conjuntas

Una actividad conjunta es un acuerdo en virtud del cual dos o más entidades denominadas partícipes emprenden una actividad económica que se somete a gestión conjunta, lo que supone compartir la potestad de dirigir las políticas financiera y operativa de dicha actividad con el fin de obtener rendimientos económicos o potencial de servicio, de tal manera que las decisiones estratégicas, tanto de carácter financiero como operativo requieren el consentimiento unánime de todos los partícipes.

En el caso de actividades conjuntas que no requieren la constitución de una nueva entidad, cada partícipe reconoce en sus cuentas anuales, clasificados de acuerdo con su naturaleza, la parte proporcional que le corresponda, en función de su porcentaje de participación, de los activos que controla conjuntamente con los demás partícipes y de los pasivos en los que haya incurrido conjuntamente, así como los activos afectos a la actividad conjunta que controle de forma individual y los pasivos en que incurra individualmente como consecuencia de la actividad conjunta, y la parte proporcional que le corresponda de los ingresos generados y de los gastos incurridos en la actividad conjunta, así como los gastos incurridos individualmente como consecuencia de su participación en la actividad conjunta.

Signat electrònicament per:

Antefirma	Nom	Data	Emissor cert	Núm. sèrie cert
CAP SERVICI - SERV. DE COMPTABILITAT	MARIA JOSE RAUSELL RUANO	13/05/2019	ACCVCA-120	3347378786970758870
INTERVENTOR/A DE COMPTABILITAT I PRESSUPOSTOS - INTERVENCIÓ DE COMPTABILITAT I PRES.	IRENE MARIA CHOVA GIL	13/05/2019	ACCVCA-120	5149048741752841136



4.16 Activos en estado de venta

Los activos en estado de venta son activos no financieros, excluidos los del patrimonio público del suelo, clasificados inicialmente como no corrientes cuyo valor contable se recupera fundamentalmente a través de una transacción de venta, en lugar de por su uso continuado.

La valoración inicial implica que se valoran al valor contable que correspondería en ese momento al activo no corriente, según el modelo de coste. En la valoración posterior, se valoran al menor valor entre su valor contable, según el modelo de coste, y su valor razonable menos los costes de venta.

5.- Inmovilizado material

5.1.- Movimiento durante el ejercicio

a) Modelo de Coste

Cuentas	Partida del balance	Saldo inicial	Entradas	Aumentos por trasposos de otras partidas	Salidas	Disminuciones por trasposos a otras partidas	Correcciones valorativas netas por deterioro del ejercicio (dotaciones menos reversiones de dotaciones)	Amortizac. del ejercicio	Saldo final
210,(2810),(2910),(2990)	1. Terrenos	599.834.238,69	12.397.346,49	1.500.797,55	16.244.466,85	4.568.973,89	0,00	19.984,64	592.898.957,35
211,(2811),(2911),(2991)	2. Construcciones	953.033.530,27	22.476.888,40	4.857.504,73	8.374.842,67	7.749.857,18	0,00	10.814.600,42	953.428.623,13
212,(2812),(2912),(2992)	3. Infraestructura	0,00	0,00	0,00	0,00	0,00	0,00	0,00	0,00
213,(2813),(2913),(2993)	4. Bienes del patrimonio histórico	627.638,85	145.445,26	0,00	0,00	0,00	0,00	0,00	773.084,11
214,215,216,217,218,219,(2814),(2815),(2816),(2817),(2818),(2819),(2914),(2915),(2916),(2917),(2918),(2919),(2999)	5. Otro inmovilizado material	297.141.802,10	21.024.832,42	970.469,13	16.230.288,50	993.163,41	0,00	6.054.248,33	295.859.403,41
2300,2310,232,233,234,235,237,238,2390	6. Inmovilizado material en curso y anticipos	1.838.225.634,28	38.179.686,87	4.223.615,49	19.355.914,27	819.729,95	0,00	0,00	1.860.453.292,42
	TOTAL	3.688.862.844,19	94.224.199,44	11.552.386,90	60.205.512,29	14.131.724,43	0,00	16.888.833,39	3.703.413.360,42

Se encuentran pendientes de contabilizar, tanto en el inventario municipal como en la contabilidad municipal, diversas obras del Plan Confianza. No se puede efectuar ninguna regularización contable a los efectos de reflejar la imagen fiel de la entidad local al desconocer la cuantía de las mismas, debido a que no se han comunicado los acuerdos ni se ha remitido la documentación necesaria para formalizar las operaciones patrimoniales por adquisición lucrativa.

Signat electrònicament per:

Antefirma	Nom	Data	Emissor cert	Núm. sèrie cert
CAP SERVICI - SERV. DE COMPTABILITAT	MARIA JOSE RAUSELL RUANO	13/05/2019	ACCVCA-120	3347378786970758870
INTERVENTOR/A DE COMPTABILITAT I PRESSUPOSTOS - INTERVENCIÓ DE COMPTABILITAT I PRES.	IRENE MARIA CHOVA GIL	13/05/2019	ACCVCA-120	5149048741752841136



Asimismo, se ha podido comprobar que existen multitud de operaciones patrimoniales que tienen incidencia en la contabilidad municipal que figuran pendientes de formalizar, y en consecuencia, no figuran contabilizadas como inmovilizado ni son objeto de amortización contable en los casos en que así procediera.

b) Modelo de Revalorización

El Ayuntamiento de València no tiene contabilizado inmovilizado material según el modelo de revalorización.

5.2.- Información sobre:

a) Costes estimados de desmantelamiento

Este apartado hace referencia, si es el caso, a los costes estimados de desmantelamiento del activo y de la restauración de su emplazamiento incluidos como mayor valor de los activos, así como grandes reparaciones o inspecciones generales incorporadas especificando las circunstancias que se han tenido en cuenta para su valoración.

A fecha 31 de diciembre de 2018 esta entidad local no tiene costes de desmantelamiento del activo y de la restauración de su emplazamiento, así como tampoco ha contabilizado costes estimados de grandes reparaciones.

b) Vidas útiles o coeficientes de amortización

En este punto se indican las vidas útiles o coeficientes de amortización utilizados en los diferentes tipos de elementos, así como información, en su caso, sobre los coeficientes aplicados a distintas partes de un mismo elemento.

Signat electrònicament per:

Antefirma	Nom	Data	Emissor cert	Núm. sèrie cert
CAP SERVICI - SERV. DE COMPTABILITAT	MARIA JOSE RAUSELL RUANO	13/05/2019	ACCVCA-120	3347378786970758870
INTERVENTOR/A DE COMPTABILITAT I PRESSUPOSTOS - INTERVENCIÓ DE COMPTABILITAT I PRES.	IRENE MARIA CHOVA GIL	13/05/2019	ACCVCA-120	5149048741752841136



Id. document: 0wB8 tDpP Uu6D L5dh Urkq to82 oBM=
CÒPIA INFORMATIVA (NO VERIFICABLE EN SEU ELECTRÒNICA)

Descripció	Método Amortización	Vida Útil (años)	Valor Residual (%)
PARQUES URBANOS	NO AMORTIZABLE		
JARDINES	NO AMORTIZABLE		
PLAZAS AJARDINADAS	NO AMORTIZABLE		
PASEO BULEVAR	NO AMORTIZABLE		
INSTALACIONES DEPORTIVAS	LINEAL	50	30,00%
ARBOLADO EN CALLES	NO AMORTIZABLE		
CENTROS ESCOLARES MUNICIPALES	LINEAL	50	30,00%
APARCAMIENTOS VINCULADOS A EDIFICIOS PRIVADOS	LINEAL	75	10,00%
ALMACENES	LINEAL	50	30,00%
CEMENTERIOS	LINEAL	70	30,00%
EDIFICIOS Y LOCALES PUBLICOS	LINEAL	50	30,00%
EDIFICIOS E INSTALACIONES DE INFRAESTRUCTURA	LINEAL	50	30,00%
FINCAS URBANAS	LINEAL	50	30,00%
GRUPOS VIVIENDAS	LINEAL	20	0,00%
MATADEROS	LINEAL	50	30,00%
MERCADOS	LINEAL	50	30,00%
EDIFICIOS PARA APARCAMIENTOS	LINEAL	75	10,00%
FRANCOS, MARJALES Y EXTREMALES	NO AMORTIZABLE		
HIGIENICO-SANITARIOS, EVACUATORIOS	NO AMORTIZABLE		
HIGIENICO-FUENTES PUBLICAS	NO AMORTIZABLE		
MANANTIALES Y POZOS ARTESIANOS	NO AMORTIZABLE		
PUENTES	NO AMORTIZABLE		
ORNAMENTALES, CRUCES DE TERMINO	NO AMORTIZABLE		
IMAGENES, ESTATUAS Y MONUMENTOS	NO AMORTIZABLE		
FUENTES ARTISTICAS	NO AMORTIZABLE		
SUELO EDIFICABLE	NO AMORTIZABLE		
SUELO NO EDIFICABLE POR SI MISMO	NO AMORTIZABLE		
SUELO VIA PUBLICA	NO AMORTIZABLE		
SUELO RUSTICO / NO URBANIZABLE	NO AMORTIZABLE		
SUELO ESPACIOS LIBRES	NO AMORTIZABLE		
SUELO SOBRE SUBSUELO PATRIMONIAL	NO AMORTIZABLE		
SUBSUELO PATRIMONIAL	NO AMORTIZABLE		
SUELO NO URBANIZABLE DE ESPECIAL PROTECCION	NO AMORTIZABLE		
APROVECHAMIENTOS URBANISTICOS	NO AMORTIZABLE		
CENSOS	NO AMORTIZABLE		
CESIONES DE USO	NO AMORTIZABLE		
DERECHOS DE SUPERFICIO	NO AMORTIZABLE		
DERECHOS DE VUELO	NO AMORTIZABLE		

c) Cambios de estimación

En este punto, siempre que tenga incidencia significativa en el ejercicio presente o en ejercicios futuros, se informa de los cambios de estimación que afecten a valores residuales, a los costes estimados de desmantelamiento del activo y la restauración de su emplazamiento, vidas útiles y métodos de amortización, así como grandes reparaciones o inspecciones generales.

d) Gastos financieros capitalizados

Esta entidad local no tiene gastos financieros capitalizados en el ejercicio 2018.

Signat electrònicament per:

Antefirma	Nom	Data	Emissor cert	Núm. sèrie cert
CAP SERVICI - SERV. DE COMPTABILITAT	MARIA JOSE RAUSELL RUANO	13/05/2019	ACCVCA-120	3347378786970758870
INTERVENTOR/A DE COMPTABILITAT I PRESSUPOSTOS - INTERVENCIO DE COMPTABILITAT I PRES.	IRENE MARIA CHOVA GIL	13/05/2019	ACCVCA-120	5149048741752841136



e) Modelo de revalorización

Caso que se utilice el modelo de revalorización, en este punto se informa del criterio utilizado para determinar el valor razonable de los bienes valorados de acuerdo con dicho modelo de revalorización, en particular, del ejercicio en que se ha efectuado la última revalorización.

f) Bienes recibidos en adscripción

El Ayuntamiento de València no tiene a 31 de diciembre bienes recibidos en adscripción.

g) Bienes entregados en adscripción

Durante el ejercicio 2018 el Ayuntamiento de València ha entregado en adscripción los siguientes bienes:

BIENES ENTREGADOS EN ADSCRIPCIÓN A OOAA EN EL EJERCICIO 2018	
IDENTIFICACION DEL ENTE	BIEN ENTREGADO EN ADSCRIPCIÓN
O.A.M. UNIVERSIDAD POPULAR	ADSCRIPCIÓN SOLAR BARRI CABANYAL-CANYAMELAR A L'OAM UNIVERSIT SITO ENTRE LOS NUMS. 198 Y 200 DE LA C/ ESCALANTE DE VALENCIA
O.A.M. PARQUES Y JARDINES SINGULARES	ADSCRIPCIÓN QUIOSCO-BAR TRAMO II JARDIN DEL TURIA VALENCIA, JUNTO CASA DEL AGUA
O.A.M. UNIVERSIDAD POPULAR	ADSCRIPCIÓN DE INMUEBLE EN C/ LUÍS BRAILLE S/N DE VALENCIA

Asimismo, y con el fin de reflejar la imagen fiel del patrimonio de la entidad local, existen una serie de inmuebles que aun cuando están siendo utilizados por diversos OOAA o Fundaciones, no figuran adscritos en el inventario municipal a ninguno de ellos, sino al Servicio o Delegación del Ayuntamiento de València del que dependen. Se hace constar que el Servicio de Patrimonio no ha realizado los trámites necesarios para proceder a la adscripción de los mismos al ente del que dependen. Por ello, se siguen realizando las amortizaciones contables correspondientes en la contabilidad municipal.

h) Bienes recibidos en cesión.

En el ejercicio 2018 no se ha recibido ningún bien en cesión de uso. Durante el ejercicio 2018 se ha recuperado la cesión de uso de los siguientes bienes:

Signat electrònicament per:

Antefirma	Nom	Data	Emissor cert	Núm. sèrie cert
CAP SERVICI - SERV. DE COMPTABILITAT	MARIA JOSE RAUSELL RUANO	13/05/2019	ACCVCA-120	3347378786970758870
INTERVENTOR/A DE COMPTABILITAT I PRESSUPOSTOS - INTERVENCIÓ DE COMPTABILITAT I PRES.	IRENE MARIA CHOVA GIL	13/05/2019	ACCVCA-120	5149048741752841136



RECUPERACIÓN DE BIENES EN CESIÓN DE USO EN EL EJERCICIO 2018	
IDENTIFICACION DEL ENTE	BIEN RECUPERADO POR EL AYTO. DE VALENCIA DE LA CESION
ASOCIACIÓN CLUB CUIDISCAP	LOCAL CALLE MODESTO GONZALEZ LATORRE, 2 VALENCIA
MINISTERIO DE CULTURA	PARCELA SERVICIO PUBLICO EN C/ INDUSTRIA, 42 ESQU. C/ JERONIMO MONSORIU DE VLC
FUNDACION VALENCIA CONVENTION BERAU	PLANTA BAJA EN C/ CONVENTO DE CARMELITAS, 1 DE VALENCIA
CENTRO DE ARTESANIA COMUNIDAD VALENCIANA	QUIOSCO EN PL. POLO DE BERNABE N3 VALENCIA (ANTIGUO MERCADO DE PALACIO VALDES)
FUNDACIÓN VEO (FUND. VALENCIA CREA)	NAVE PARA SERVICIO PUBLICO EN C/. JUAN VERDEGUER, 22 Y 24 DE VALENCIA
GENERALITAT VALENCIANA C. ECOM.	HOGAR DEL PENSIONISTA AV. DR. WAKSMAN ,18-20 DE VALENCIA
F.VAL.EMPRESARIOS CONSTRUCCION	ANTIGUO ALMACÉN, SITO EN LA C/ ARZOBISPO FABIÁN Y FUERO, NÚM.5 VALENCIA
FEDERACION VALENCIANA DE EMPRESARIOS	PARC. EDUC-CULTURAL INT. DE MZNA. EN LAS C/ DR. OLÓRIZ Y LLANO ZAIDIA DE VALENCIA
ASOC.ESCRITORS LLENGUA VALEN.	PLANTA BAJA DEL EDIFICIO EN C/ ALTA, 64 DE VALENCIA

i) Bienes entregados en cesión

Durante el ejercicio 2018 el Ayuntamiento de València ha entregado en cesión los siguientes bienes:

BIENES ENTREGADOS EN CESIÓN DE USO EN EL EJERCICIO 2018	
IDENTIFICACION DEL ENTE	BIEN ENTREGADO POR EL AYUNTAMIENTO DE VALENCIA EN CESIÓN
ASOCIACIÓN A.P.N.A.V.	CESIÓN USO LOCAL CALLE MODESTO GONZALEZ LATORRE, 2 VALENCIA
CONSELLERIA DE EDUCACIÓN	CENTRO ESCOLAR LLUÍS GUARNER SITO EN SIERRA DE AGULLENT 22 VALENCIA
FUNDACIÓN CV PACTO POR EL EMPLEO	LOCAL N. 1 EN PL. DRAMATURGO FAUST HERNANDEZ, 3 VALENCIA
FUNDACIÓN CV PACTO POR EL EMPLEO	LOCAL N. 2 PL.DRAMATURGO FAUST HERNANDEZ CASAJUANA,3 VALENCIA
FUNDACIÓN CV PACTO POR EL EMPLEO	LOCAL EN AV. HERMANOS MARISTAS, 19 VALENCIA
FUNDACIÓN CV PACTO POR EL EMPLEO	MERCADO DE ROJAS CLEMENTE, SITO EN LA PL. ROJAS CLEMENTE DE VALENCIA
FUNDACIÓN CV PACTO POR EL EMPLEO	VIVIENDA EN C/ DR. MANUEL CANDELA N. 4 PTA1. VALENCIA
FUNDACIÓN CV PACTO POR EL EMPLEO	EDIFICIO ESPAI VERD (ANTIGUO LOCAL LOCAL INFORMACION EN C/ DIOGEN.
FUNDACIÓN CV PACTO POR EL EMPLEO	ANTIGUO MERCADO AV.PLATA SITO EN AV. DE LA PLATA, 28 DE VALENCIA
FEVEC-FUNDEC	ANTIGUO ALMACÉN, SITO EN LA C/ ARZOBISPO FABIÁN Y FUERO, 5 VALENCIA
FEVEC-FUNDEC	PARC. EDUC-CULTURAL INT. DE MZNA. EN LAS C/ DR. OLÓRIZ Y LLANO ZAIDIA VLC.
CONSELLERIA DE SANITAT UNIVERSAL	PARCELA PARA CENTRO DE SALUD, SITA EN CARRERA DE MALILLA,50 DE VALENCIA
ASOC SALUD INTEGRAL ENFERMOS MENTALES	CESIÓN PRECARIO LOCAL C/ QUART N 19 PTA 1 DE VALENCIA
IBERDROLA DISTRIBUCIÓN ELECTRICA	PARCELA ESPACIO LIBRE (FINCA E/EL-1) SITA EN C/ ING.JOQUIN BENLLOCH VALENCIA
IBERDROLA DISTRIBUCIÓN ELECTRICA	PARCELA PARA CENTRO TRANSFORM. ELÉCT.(FINCA CT-6) C/JUAN R.JIMENEZ VLC.
FUNDACION CV OBSERVATORIO CAMBIO CLIMATICO	BAJOS C/ JOSE MARIA HARO 9-11 DE VALENCIA
ASSOCIACIO D'ESCRITORS EN LLENGUA VALENCIANA	PLANTA BAJA DEL EDIFICIO EN C/ ALTA, 64 DE VALENCIA

j) Arrendamientos financieros

Signat electrònicament per:

Antefirma	Nom	Data	Emissor cert	Núm. sèrie cert
CAP SERVICI - SERV. DE COMPTABILITAT	MARIA JOSE RAUSELL RUANO	13/05/2019	ACCVCA-120	3347378786970758870
INTERVENTOR/A DE COMPTABILITAT I PRESSUPOSTOS - INTERVENCIO DE COMPTABILITAT I PRES.	IRENE MARIA CHOVA GIL	13/05/2019	ACCVCA-120	5149048741752841136



El Ayuntamiento de València no tiene a 31 de diciembre arrendamientos financieros en su contabilidad.

k) Bienes destinados al uso general

El detalle de los bienes destinado al uso general figura reflejado en el inventario de bienes del Ayuntamiento de València. Su detalle figura relacionado en el **ANEXO 2** de esta memoria.

BIENES DESTINADOS AL USO GENERAL	TIPOS
INFRAESTRUCTURAS	PARQUES URBANOS JARDINES PLAZAS AJARDINADAS PASEO BULEVAR ARBOLADO EN CALLES EDIFICIOS Y LOCALES PBCOS HIG.FUENTES PUBLICAS PUENTES FUENTES ARTISTICAS SUELO VIA PUBLICA SUELO ESPACIOS LIBRE INSTRUMENTOS BANDA MUSICA INST.ALUMBRADO VIA PBCA. OBRAS SOBRE ALCANTARILLAD ESTUDIOS Y PROYECTOS INFRAESTRUCTURAS SER.MPAL INST.CONTROL DE TRAFICO OBRAS REALI.SOBRE VIARIO
BIENES COMUNALES	PARQUES URBANOS JARDINES PLAZAS AJARDINADAS ARBOLADO EN CALLES MANANTIALES Y POZOS ARTE SUELOS EDIFICABLES SUELOS NO EDIFICABLES SUELO VIA PUBLICA SUELO RUSTICO/NO URBANIZA SUELO ESPACIOS LIBRE
BIENES DEL PATRIMONIO HISTÓRICO	CONSTRUCC- FUENTES ARTISTICAS CONSTRUCC-MONUMENTOS CONSTRUCC-CRUCES DE TERMINO

l) Bienes construidos por la entidad

El Ayuntamiento de València no tiene bienes construidos por él mismo.

m) Otras circunstancias de carácter sustantivo que afecten a bienes del inmovilizado material

Finalmente, señalar que de acuerdo con el contenido de la Nota informativa 2/2016 de la IGAE sobre tratamiento contable a aplicar a los “acuerdos de concesión” de servicio público que realicen las

Signat electrònicament per:

Antefirma	Nom	Data	Emissor cert	Núm. sèrie cert
CAP SERVICI - SERV. DE COMPTABILITAT	MARIA JOSE RAUSELL RUANO	13/05/2019	ACCVCA-120	3347378786970758870
INTERVENTOR/A DE COMPTABILITAT I PRESSUPOSTOS - INTERVENCIO DE COMPTABILITAT I PRES.	IRENE MARIA CHOVA GIL	13/05/2019	ACCVCA-120	5149048741752841136



entidades sometidas al plan general de contabilidad pública adaptado a la administración local (PCN) o al plan de cuentas local simplificado (PCS), y con objeto de completar la adaptación al Plan contable de 2013, se ha solicitado informe a los servicios municipales responsables de la gestión patrimonial y del Inventario General de Bienes para identificar los activos afectados por Acuerdos de concesión.

Los activos afectados serán objeto de traspaso, a lo largo del ejercicio 2019, a las nuevas divisionarias de las cuentas de mayor previstas en el plan de contabilidad de las entidades locales, de conformidad con lo señalado en la referida Nota informativa 2/2016.

6.- Patrimonio público del suelo

Los movimientos de este epígrafe del Balance de Situación han sido durante el ejercicio, los siguientes:

a) Modelo de Coste

Cuentas	Partida del balance	Saldo inicial	Entradas	Aumentos por traspasos de otras partidas	Salidas	Disminuciones por traspasos a otras partidas	Correcciones valorativas netas por deterioro del ejercicio (dotaciones menos reversiones de dotaciones)	Amortizaciones del ejercicio	Saldo final
240, (2840), (2930)	1. Terrenos	34.557.716,07	29.297,70	2.235.283,59	1.337.794,15	0,00	0,00	8,86	35.484.494,29
241, (2841), (2931)	2. Construcciones	4.959.771,53	1.308.496,45	2.653.507,41	0,00	0,00	0,00	45.660,84	8.876.114,55
243, 244, 248	3. En construcción y anticipos	0,00	0,00	0,00	0,00	0,00	0,00	0,00	0,00
249, (2849), (2939)	4. Otro patrimonio público del suelo	2.335.595,01	0,00	0,00	72,02	0,00	0,00	4.842,51	2.330.680,48
	TOTAL	41.853.082,61	1.337.794,15	4.888.790,94	1.337.866,17	0,00	0,00	50.512,21	46.691.289,32

b) Modelo de Revalorización

El Ayuntamiento de València no tiene contabilizado inmovilizado material según el modelo de revalorización.

7.- Inversiones inmobiliarias

El Ayuntamiento de València no tiene contabilizadas inversiones inmobiliarias. Al objeto de completar la adaptación al Plan contable de 2013, se ha solicitado a los servicios municipales responsables de la gestión patrimonial y del Inventario General de Bienes la identificación de aquellos elementos patrimoniales que

Signat electrònicament per:

Antefirma	Nom	Data	Emissor cert	Núm. sèrie cert
CAP SERVICI - SERV. DE COMPTABILITAT	MARIA JOSE RAUSELL RUANO	13/05/2019	ACCVCA-120	3347378786970758870
INTERVENTOR/A DE COMPTABILITAT I PRESSUPOSTOS - INTERVENCIÓ DE COMPTABILITAT I PRES.	IRENE MARIA CHOVA GIL	13/05/2019	ACCVCA-120	5149048741752841136



figurando registrados como "Inmovilizado material" procediera su reclasificación a la categoría contable de Inversiones inmobiliarias.

8.- Inmovilizado intangible

8.1.- Movimiento durante el ejercicio

a) Modelo de Coste

Se indican a continuación los movimientos durante el ejercicio de cada partida del balance incluida en el epígrafe de Inmovilizado Intangible y sus correspondientes amortizaciones acumuladas y correcciones valorativas acumuladas.

Cuentas	Partida del balance	Saldo inicial	Entradas	Aumentos por traspasos de otras partidas	Salidas	Disminuciones por traspasos a otras partidas	Correcciones valorativas netas por deterioro del ejercicio (dotaciones menos reversiones de dotaciones)	Amortizac. del ejercicio	Saldo final
200, 201, (2800), (2801)	1. Inversión en investigación y desarrollo	0,00	12.915,75	0,00	12.915,75	0,00	0,00	0,00	0,00
203, (2803), (2903)	2. Propiedad industrial e intelectual	3.583,00	0,00	0,00	0,00	0,00	0,00	0,00	3.583,00
205, (2805), (2905)	3. Aplicaciones informáticas	4.970.715,64	5.040.763,39	0,00	240.813,11	0,00	0,00	92.112,32	9.678.553,60
207, (2807), (2907)	4. Invers. sobre activos en arrendamiento o cedidos	0,00	0,00	0,00	0,00	0,00	0,00	0,00	0,00
208, 209, (2809), (2909)	5. Otro inmovilizado intangible	38.756.621,07	893.007,10	0,00	18.737,85	0,00	0,00	153.098,69	37.477.791,63
	TOTAL	41.730.919,71	5.946.686,24	0,00	272.466,71	0,00	0,00	245.211,01	47.159.928,23

b) Modelo de Revalorización

El Ayuntamiento de València no tiene contabilizado inmovilizado intangible según el modelo de revalorización.

8.2.- Información sobre:

a) Vidas útiles o coeficientes de amortización

En este punto se indican las vidas útiles o coeficientes de amortización utilizados en los diferentes tipos de elementos.

Signat electrònicament per:

Antefirma	Nom	Data	Emissor cert	Núm. sèrie cert
CAP SERVICI - SERV. DE COMPTABILITAT	MARIA JOSE RAUSELL RUANO	13/05/2019	ACCVCA-120	3347378786970758870
INTERVENTOR/A DE COMPTABILITAT I PRESSUPOSTOS - INTERVENCIÓ DE COMPTABILITAT I PRES.	IRENE MARIA CHOVA GIL	13/05/2019	ACCVCA-120	5149048741752841136



Descripción	Método Amortización	Vida Util (años)	Valor Residual (%)
Propiedad industrial e intelectual	NO AMORTIZABLE		
Aplicaciones informáticas	LINEAL	5	10%
Otro inmovilizado intangible	LINEAL	5	10%

b) Cambios de estimación

El Ayuntamiento de València no ha realizado en el ejercicio 2018 ningún cambio de estimación.

c) Gastos financieros capitalizados

El Ayuntamiento de València no ha realizado en el ejercicio 2018 operaciones de gastos financieros capitalizados.

d) Modelo de revalorización

El Ayuntamiento de València no ha utilizado el modelo de revalorización en la valoración de su inmovilizado, por lo que no se puede proporcionar información al respecto.

e) Desembolsos por investigación y desarrollo

El Ayuntamiento de València no ha realizado en el ejercicio 2018 desembolsos por investigación y desarrollo.

f) Otras circunstancias de carácter sustantivo que afecten al inmovilizado intangible

El Ayuntamiento de València en el ejercicio 2018 no ha especificado ninguna circunstancia de carácter sustantivo que afecte al inmovilizado intangible, tal como garantías, restricciones de titularidad, litigios y situaciones análogas.

9.- Arrendamientos financieros y otras operaciones de naturaleza similar

El Ayuntamiento de València no ha efectuado en el ejercicio 2018 operaciones de arrendamientos financieros o similares.

10.- Activos financieros

10.1 Información relacionada con el balance

Signat electrònicament per:

Antefirma	Nom	Data	Emissor cert	Núm. sèrie cert
CAP SERVICI - SERV. DE COMPTABILITAT	MARIA JOSE RAUSELL RUANO	13/05/2019	ACCVCA-120	3347378786970758870
INTERVENTOR/A DE COMPTABILITAT I PRESSUPOSTOS - INTERVENCIO DE COMPTABILITAT I PRES.	IRENE MARIA CHOVA GIL	13/05/2019	ACCVCA-120	5149048741752841136



a) Resumen de activos financieros

Estado resumen de la conciliación entre la clasificación de activos financieros del balance y las categorías que se establecen de los mismos en la norma de reconocimiento y valoración número 8 de la segunda parte del PGCP adaptado a la Administración Local, anexo a la ICAL.

CLASES CATEGORÍAS	ACTIVOS FINANCIEROS A LARGO PLAZO						ACTIVOS FINANCIEROS A CORTO PLAZO						TOTAL	
	INVERSIONES EN PATRIMONIO		VALORES REPRESENTATIVOS DE DEUDA		OTRAS INVERSIONES		INVERSIONES EN PATRIMONIO		VALORES REPRESENTATIVOS DE DEUDA		OTRAS INVERSIONES			
	2018	2017	2018	2017	2018	2017	2018	2017	2018	2017	2018	2017	2018	2017
CRÉDITOS Y PARTIDAS A COBRAR			9.913.939,97	11.895.631,97	999,00	999,00			6.710.383,57	1.261.225,39	0,00	0,00	16.625.322,54	13.157.856,36
INVERSIONES MANTENIDAS HASTA EL VENCIMIENTO	330.950,38	330.950,38											330.950,38	330.950,38
ACTIVOS FINANCIEROS A VALOR RAZONABLE CON CAMBIO EN RESULTADOS														0,00
INVERSIONES EN ENTIDADES DEL GRUPO, MULTIGRUPO Y ASOCIADAS	281.775.736,39	269.308.532,47							594.920,90	1.524.911,32			282.370.657,29	270.833.443,79
ACTIVOS FINANCIEROS DISPONIBLES PARA LA VENTA														0,00
TOTAL	282.106.686,77	269.639.482,85	9.913.939,97	11.895.631,97	999,00	999,00	0,00	0,00	7.305.304,47	2.786.136,71	0,00	0,00	299.326.930,21	284.322.250,53

b) Reclasificación

El Ayuntamiento de València no ha efectuado en el ejercicio 2018 ninguna reclasificación.

c) Activos financieros entregados en garantía

En el Ayuntamiento de València no constan activos financieros entregados en garantía en el ejercicio 2018.

d) Correcciones por deterioro del valor

En el Ayuntamiento de València no ha realizado correcciones por deterioro del valor de los activos financieros en el ejercicio 2018.

10.2 Información relacionada con la cuenta del resultado económico-patrimonial

EL Ayuntamiento de València no tiene ninguna información significativa relacionada con la cuenta de resultado económico-patrimonial.

Signat electrònicament per:

Antefirma	Nom	Data	Emissor cert	Núm. sèrie cert
CAP SERVICI - SERV. DE COMPTABILITAT	MARIA JOSE RAUSELL RUANO	13/05/2019	ACCVCA-120	3347378786970758870
INTERVENTOR/A DE COMPTABILITAT I PRESSUPOSTOS - INTERVENCIÓ DE COMPTABILITAT I PRES.	IRENE MARIA CHOVA GIL	13/05/2019	ACCVCA-120	5149048741752841136



10.3 Información sobre los riesgos de tipo de cambio y de tipo de interés

El Ayuntamiento de València no tiene inversiones financieras en moneda distinta del euro.

11.- Pasivos financieros

11.1 Situación y movimiento de las deudas

a) Deudas al coste amortizado

Las deudas a coste amortizado se detallan en el **ANEXO 3**, detallándose en el apartado c) el resumen por categorías.

b) Deudas a valor razonable

El Ayuntamiento no mantiene en el balance, ni durante el ejercicio ha registrado operaciones contabilizadas a valor razonable.

c) Resumen por categorías

Clases Categorías	Largo plazo						Corto plazo						Total	
	Obligaciones y otros valores negociables		Deudas con entidades de crédito		Otras deudas		Obligaciones y otros valores negociables		Deudas con entidades de crédito		Otras deudas			
	2018	2017	2018	2017	2018	2017	2018	2017	2018	2017	2018	2017	2018	2017
Deudas a coste amortizado	0,00	0,00	383.306.832,24	462.368.962,95	83.966.103,25	90.042.197,46	0,00	0,00	89.600.945,11	89.346.628,24	6.514.244,50	5.565.265,09	563.388.125,10	647.323.053,74
Deudas a valor razonable	0,00	0,00	0,00	0,00	0,00	0,00	0,00	0,00	0,00	0,00	0,00	0,00	0,00	0,00
Total	0,00	0,00	383.306.832,24	462.368.962,95	83.966.103,25	90.042.197,46	0,00	0,00	89.600.945,11	89.346.628,24	6.514.244,50	5.565.265,09	563.388.125,10	647.323.053,74

11.2 Líneas de crédito

El Ayuntamiento de València no tiene contratada ninguna línea de crédito a 31 de diciembre de 2018.

Signat electrònicament per:

Antefirma	Nom	Data	Emissor cert	Núm. sèrie cert
CAP SERVICI - SERV. DE COMPTABILITAT	MARIA JOSE RAUSELL RUANO	13/05/2019	ACCVCA-120	3347378786970758870
INTERVENTOR/A DE COMPTABILITAT I PRESSUPOSTOS - INTERVENCIÓ DE COMPTABILITAT I PRES.	IRENE MARIA CHOVA GIL	13/05/2019	ACCVCA-120	5149048741752841136



11.3 Información sobre los riesgos de tipo de cambio y de tipo de interés

- a) **Riesgo de tipo de cambio:** El Ayuntamiento de València no tiene deuda en moneda distinta del euro.
- b) **Riesgo de tipo de interés:**

Tipo de interés	A tipo interés fijo	A tipo interés variable	Total
Clases de pasivos financieros			
Obligaciones y otros valores negociables			0,00
Deudas con entidades de crédito		520.465.035,22	520.465.035,22
Otras deudas	3.962.949,62		3.962.949,62
Total importe	3.962.949,62	520.465.035,22	524.427.984,84
% de pasivos a tipo de interés fijo o variable sobre el total	0,76%	99,24%	100,00%

11.4 Avaluos y otras garantías concedidas

a) Avaluos concedidos

Identificación aval	Entidad avalada		Fecha concesión aval	Fecha vencimiento aval	Finalidad aval	Avaluos pendientes a 1 de enero	Avaluos conced. en el ejercicio	Avaluos cancelados en el ejercicio			Avaluos pendientes a 31 de diciembre	Provisiones	
	NIF	Denominación						Por ejec.	Por otras causas	Total		Ejer.	Acum.
EMT-1	A46318416	EMT	29/07/2014	29/07/2024	Préstamo	8.304.857,71			1.829.144,03	1.829.144,03	6.475.713,68		
EMT-2017	A46318416	EMT	11/04/2017	29/07/2024	Préstamo	8.379.300,00			1.241.400,00	1.241.400,00	7.137.900,00		
Subtotal entidades del grupo, multigrupo y asociadas						16.684.157,71	0,00	0,00	3.070.544,03	3.070.544,03	13.613.613,68	0,00	0,00
Rain Forest IVF	A83110197	Rain Forest	27/01/2010	31/01/2035	Préstamo	8.121.956,00			878.044,00	878.044,00	7.243.912,00		
Rain Forest BBVA	A83110197	Rain Forest	27/01/2010	31/01/2035	Préstamo	6.944.656,68			697.900,75	697.900,75	6.246.755,93		
Rain Forest Catalunya	A83110197	Rain Forest	27/01/2010	31/01/2035	Préstamo	7.421.248,70			746.214,83	746.214,83	6.675.033,87		
Rain Forest Bankia	A83110197	Rain Forest	27/01/2010	31/01/2035	Préstamo	18.973.929,40			1.905.824,92	1.905.824,92	17.068.104,48		
FALLAS 1	Varias	As. Falleras	30/01/2008	04/03/2026	Préstamo	1.700.896,26			224.863,88	224.863,88	1.476.032,38		
FALLAS 2	Varias	As. Falleras	30/09/2002	30/05/2019	Préstamo	129.672,13			103.512,18	103.512,18	26.159,95		
Subtotal otras entidades						43.292.359,17	0,00	0,00	4.556.360,56	4.556.360,56	38.735.998,61	0,00	0,00
Total						59.976.516,88	0,00	0,00	7.626.904,59	7.626.904,59	52.349.612,29	0,00	0,00

Signat electrònicament per:

Antefirma	Nom	Data	Emissor cert	Núm. sèrie cert
CAP SERVICI - SERV. DE COMPTABILITAT	MARIA JOSE RAUSELL RUANO	13/05/2019	ACCVCA-120	3347378786970758870
INTERVENTOR/A DE COMPTABILITAT I PRESSUPOSTOS - INTERVENCIO DE COMPTABILITAT I PRES.	IRENE MARIA CHOVA GIL	13/05/2019	ACCVCA-120	5149048741752841136



b) Avales ejecutados

En el Ayuntamiento de València no se han ejecutado avales en el ejercicio 2018.

c) Avales reintegrados

En el Ayuntamiento de València no se han reintegrado avales en el ejercicio 2018.

11.5 Otra información

De acuerdo con el contenido de la Nota informativa 2/2016 de la IGAE sobre tratamiento contable a aplicar a los “acuerdos de concesión” de servicio público que realicen las entidades sometidas al plan general de contabilidad pública adaptado a la administración local (PCN) y habiéndose advertido por la Intervención General la existencia de operaciones de concesión de obra pública que, por sus características deberían figurar registradas en el Pasivo por la deuda pendiente, como es el caso de la Concesión Administrativa de obra pública para la construcción y explotación del Centro Cultural “La Rambleta”, y con objeto de completar la adaptación al Plan contable de 2013, se ha solicitado informe al Servicio Financiero para identificar los pasivos afectados por Acuerdos de concesión.

12.- Coberturas contables

Tal como se recoge en el punto 3 de la Norma de Reconocimiento y Valoración nº 10 de la ICAL, se podrán designar como partidas cubiertas, las transacciones previstas altamente probables de realizar, que expongan a la entidad a riesgos específicamente identificados de variaciones en el valor razonable o en los flujos de efectivo.

Así, dado el porcentaje de pasivos financieros con tipo de interés variable referenciado a euríbor, el Ayuntamiento tiene concertadas las siguientes operaciones de cobertura de interés según cuadro adjunto, consistentes todas ellas en instrumentos IRS (Interest Rate Swap) mediante los que se permutan intereses a tipo fijo (corriente deudora, gastos financieros para el ayuntamiento) con intereses a tipo variable (corriente acreedora, ingresos financieros).

Todas las operaciones de cobertura concertadas por el Ayuntamiento de València vigentes en la actualidad, se entiende que son plenamente eficaces y pueden ser valoradas financieramente con el mismo criterio que los pasivos financieros por operaciones de préstamo que generan el riesgo a cubrir.

Todas las operaciones IRS tienen reducción trimestral del nominal salvo la concertada con Caixabank por importe de 69 millones.

Signat electrònicament per:

Antefirma	Nom	Data	Emissor cert	Núm. sèrie cert
CAP SERVICI - SERV. DE COMPTABILITAT	MARIA JOSE RAUSELL RUANO	13/05/2019	ACCVCA-120	3347378786970758870
INTERVENTOR/A DE COMPTABILITAT I PRESSUPOSTOS - INTERVENCIO DE COMPTABILITAT I PRES.	IRENE MARIA CHOVA GIL	13/05/2019	ACCVCA-120	5149048741752841136



Identificación operación	Fecha formalización	Fecha cancelación	T.I. Fijo (corriente deudora)	T.I. Variable (corriente acreedora)	Nocional a 1 enero a coste amortizado de 2018 (1)	Creaciones Electivo (2)	Intereses vencidos corriente deudora (3)	Intereses vencidos corriente acreedora (4)	Intereses vencidos netos (5)=(3)-(4)	Nocional a 31 diciembre a coste amortizado (6)	Valor de mercado a 31-12 2018 (7)
SWAP BANKIA 20 M	12/07/2011	24/07/2018	2,735%	EURIB 3M	13.150.000,00		267.074,42	-32.063,01	299.137,43	0,00	0,00
SWAP BBVA 76.8 M	27/05/2011	23/06/2018	2,930%	EURIB 3M	47.268.323,87		681.180,04	-76.487,46	757.667,50	0,00	0,00
SWAP BBVA 29 M	26/07/2016	15/08/2021	-0,278%	EURIB 3M	23.936.125,00		-62.854,03	-73.745,29	10.891,26	19.584.103,00	26.042,34
SWAP BBVA 29 M	26/07/2016	15/08/2021	-0,275%	EURIB 3M	23.936.125,00		-62.175,75	-73.745,29	11.568,54	19.584.103,00	24.854,06
SWAP BANKIA 29 M	26/07/2016	01/10/2021	-0,252%	EURIB 3M	26.583.333,00		-64.666,78	-84.120,63	19.453,85	23.361.111,00	35.479,83
SWAP B SANTANDER 98 M	21/07/2016	06/05/2023	-0,235%	EURIB 3M	82.663.788,00		-183.492,21	-254.872,61	71.380,40	67.634.009,00	169.385,54
SWAP CAIXABANK 69 M	21/07/2016	07/08/2023	-0,063%	EURIB 3M	69.000.000,00		-44.073,75	-228.225,16	184.151,41	69.000.000,00	440.623,67
Total					286.537.694,87	0,00	530.991,94	-823.259,45	1.354.251,35	199.163.326,00	696.385,44

(7) En caso de vencimiento anticipado, los importes con signo positivo son los que el ayuntamiento recibiría de la entidad financiera, y los importes con signo negativo, los que el ayuntamiento abonaría.

13.- Activos construidos o adquiridos para otras entidades y otras existencias

El Ayuntamiento de Valencia no tiene contabilizados activos construidos o adquiridos para otras entidades y otras existencias.

14.- Moneda extranjera

14.1 Importe global

El Ayuntamiento de Valencia no tiene contabilizada moneda extranjera.

14.2 Importe de las diferencias de cambio

El Ayuntamiento de Valencia no tiene diferencias de cambio en moneda extranjera.

15.- Transferencias, subvenciones y otros ingresos y gastos

15.1 Transferencias y subvenciones recibidas

El importe neto de las transferencias y subvenciones recibidas ha ascendido en el ejercicio 2018 a 358.513.776,51 €, conforme al siguiente resumen:

Concepto	Derechos reconocidos en el ejercicio	Op. Patrimoniales	Devolución del ejercicio	Devolución ejerc. ant.	Importe neto	Imputado a Resultado (Recibidas Ejercicio actual)	Imputado a Resultado (recibidas Ejer Ant.)	Total imputado al resultado del ejercicio
Transferencias recibidas	324.214.300,08	2.124.623,35	0,00	200.826,89	326.138.096,54	326.138.096,54	-	326.138.096,54
Subvenciones para el inmovilizado no financiero	374.758,75	61.884,00	0,00	0,00	436.642,75	17.946,73	21.359,85	39.306,58
Subvenciones para activos corrientes y gastos	32.066.808,19	-	127.770,97	-	31.939.037,22	31.939.037,22	-	31.939.037,22
Total	356.655.867,02	2.186.507,35	127.770,97	200.826,89	358.513.776,51	358.095.080,49	21.359,85	358.116.440,34

Signat electrònicament per:

Antefirma	Nom	Data	Emissor cert	Núm. sèrie cert
CAP SERVICI - SERV. DE COMPTABILITAT	MARIA JOSE RAUSELL RUANO	13/05/2019	ACCVCA-120	3347378786970758870
INTERVENTOR/A DE COMPTABILITAT I PRESSUPOSTOS - INTERVENCIÓ DE COMPTABILITAT I PRES.	IRENE MARIA CHOVA GIL	13/05/2019	ACCVCA-120	5149048741752841136



Cuenta		Saldo
7501	Transferencias. Del resto de entidades	326.138.096,54
7530	Imputación subvenciones para el inmovilizado no financiero imputadas por amortización	39.306,58
754	Imputación subvenciones para activos corrientes y gastos	31.939.037,22
Total		358.116.440,34

La Instrucción del modelo normal de contabilidad local, señala que en el apartado 15 de la memoria se informará del importe y características de las transferencias y subvenciones recibidas, cuyo importe sea significativo. En este sentido, este Ayuntamiento viene considerando como importe significativo, aquellas transferencias y subvenciones recibidas por un importe igual o superior a 5.000,00 €; resultando las siguientes:

Tipo	Código		Descripción	Imp. Recibido Ejercicio Actual	Imp. Rec. Ejer. Ant.	Imp. Reint.	Imp. No Reintegrable	Imputado a Resultados (Ejercicio Actual)	Imputado a Resultado (Ejercicios Ant.)
S	2018	951	E-02310-2017-37Y56,JGL 28/04/2017	7.280,00	0	0	7.280,00	7.280,00	0
S	2018	952	E-02310-2017-37Y328,VZ-160,04/01/2018	10.567,50	0	0	10.567,50	10.567,50	0
S	2018	1223	E-02902-2017-18,JGL 09/02/2018	203.929,56	0	0	203.929,56	203.929,56	0
S	2018	1224	E-02902-2017-18, JGL 09/02/2018	299.851,67	0	0	299.851,67	299.851,67	0
S	2018	1225	E-02902-2017-18, JGL 09/02/2018	59.328,00	0	0	59.328,00	59.328,00	0
S	2018	1351	E-02902-2017-1353,JGL 23/02/2018	8.578,20	0	0	8.578,20	8.578,20	0
S	2018	1352	E-02902-2017-1357,JGL 23/02/2018	28.201,86	0	0	28.201,86	28.201,86	0
S	2018	1353	E-02902-2017-1352,JGL 23/02/2018	8.566,43	0	0	8.566,43	8.566,43	0
S	2018	1354	E-02902-2017-1356,JGL 23/02/2018	38.038,16	0	0	38.038,16	38.038,16	0
S	2018	1362	E/02902/2016/1015 JGL 23/02/2018	135.961,83	0	0	135.961,83	135.961,83	0
S	2018	1363	E/02902/2016/1015 JGL 23/02/2018	199.901,12	0	0	199.901,12	199.901,12	0
S	2018	1364	E/02902/2016/1015 JGL 23/02/2018	39.552,00	0	0	39.552,00	39.552,00	0
S	2018	1368	E-02701-2015-453,VZ-1143,12/02/2018	106.350,51	0	0	106.350,51	106.350,51	0
S	2018	1479	E/02902/2017/977 JGL 23/02/2018	22.876,83	0	0	22.876,83	22.876,83	0
S	2018	1481	E/02902/2017/977 JGL 23/02/2018	30.826,41	0	0	30.826,41	30.826,41	0
S	2018	1487	E/02902/2017/19 JGL 23/02/2018	135.961,83	0	0	135.961,83	135.961,83	0
S	2018	1488	E/02902/2017/19 JGL 23/02/2018	199.901,12	0	0	199.901,12	199.901,12	0
S	2018	1489	E/02902/2017/19 JGL 23/02/2018	39.552,00	0	0	39.552,00	39.552,00	0
S	2018	1559	E-02701-2018-47,VZ-1158,15/02/2018	292.703,65	0	0	292.703,65	292.703,65	0
S	2018	1708	E/02902/2017/1358 JGL 09/03/2018	22.252,06	0	0	22.252,06	22.252,06	0
S	2018	1729	E/02701/2018/47,VZ-	292.703,62	0	0	292.703,62	292.703,62	0

Signat electrònicament per:

Antefirma	Nom	Data	Emissor cert	Núm. sèrie cert
CAP SERVICI - SERV. DE COMPTABILITAT	MARIA JOSE RAUSELL RUANO	13/05/2019	ACCVCA-120	3347378786970758870
INTERVENTOR/A DE COMPTABILITAT I PRESSUPOSTOS - INTERVENCIÓ DE COMPTABILITAT I PRES.	IRENE MARIA CHOVA GIL	13/05/2019	ACCVCA-120	5149048741752841136



Id. document: 0wB8 tDpP Uu6D L5dh Urkq to82 oBM=
CÒPIA INFORMATIVA (NO VERIFICABLE EN SEU ELECTRÒNICA)

Tipo	Código	Descripción	Imp. Recibido Ejercicio Actual	Imp. Rec. Ejer. Ant.	Imp. Reint.	Imp. No Reintegrable	Imputado a Resultados (Ejercicio Actual)	Imputado a Resultado (Ejercicios Ant.)
		2213,14/03/2018						
S	2018	2197 E/01501/2018/41 JGL 13/04/208	36.607,10	0	0	36.607,10	36.607,10	0
S	2018	2207 E/02101/2017/251 VZ-2867 12/04/2018	18.930,00	0	0	18.930,00	18.930,00	0
S	2018	2245 E-02310-2018-63,VZ- 2293,21/03/2018	5.580,00	0	0	5.580,00	5.580,00	0
S	2018	2247 E-02310-2018-73,VZ- 2826,10/04/2018	10.920,00	0	0	10.920,00	10.920,00	0
S	2018	2325 E/02701/1996/846 JGL 24/11/2017	2.927.036,50	0	0	2.927.036,50	2.927.036,50	0
S	2018	2499 COMPROMISOS PENDIENTES 2017	66.119,71	0	0	66.119,71	66.119,71	0
S	2018	2523 COMPROMISOS PENDIENTES 2017	13.500,00	0	0	13.500,00	13.500,00	0
S	2018	2557 COMPROMISOS PENDIENTES 2017	7.044,50	0	0	7.044,50	7.044,50	0
S	2018	2566 COMPROMISOS PENDIENTES 2017	101.756,81	0	0	101.756,81	101.756,81	0
S	2018	2569 COMPROMISO PTE 2017	36.451,51	0	0	36.451,51	729,03	0
S	2018	2570 COMPROMISO PTE 2017	92.972,76	0	0	92.972,76	0	0
S	2018	2572 COMPROMISOS PENDIENTES 2017	28.501,63	0	0	28.501,63	28.501,63	0
S	2018	2574 COMPROMISOS PENDIENTES 2017	130.000,00	0	0	130.000,00	130.000,00	0
S	2018	2575 COMPROMISOS PENDIENTES 2017	75.469,40	0	0	75.469,40	75.469,40	0
S	2018	2578 COMPROMISOS PENDIENTES 2017	5.357,66	0	0	5.357,66	5.357,66	0
S	2018	2579 COMPROMISOS PENDIENTES 2017	5.357,66	0	0	5.357,66	5.357,66	0
S	2018	2580 COMPROMISOS PENDIENTES 2017	11.361,41	0	0	11.361,41	11.361,41	0
S	2018	2581 COMPROMISOS PENDIENTES 2017	10.161,41	0	0	10.161,41	10.161,41	0
S	2018	2582 COMPROMISOS PENDIENTES 2017	62.824,21	0	0	62.824,21	62.824,21	0
S	2018	2585 COMPROMISOS PENDIENTES 2017	40.702,50	0	0	40.702,50	40.702,50	0
S	2018	2586 COMPROMISOS PENDIENTES 2017	38.032,79	0	0	38.032,79	38.032,79	0
S	2018	2631 COMPROMISO PTE 2017	2.061.537,11	0	0	2.061.537,11	2.061.537,11	0
S	2018	2633 COMPROMISO PTE 2017	13.148,38	0	0	13.148,38	13.148,38	0
S	2018	2634 COMPROMISO PTE 2017	189.000,00	0	0	189.000,00	189.000,00	0
S	2018	2649 COMPROMISOS PENDIENTES 2017	51.408,00	0	0	51.408,00	51.408,00	0
S	2018	2650 COMPROMISOS PENDIENTES 2017	69.357,42	0	0	69.357,42	69.357,42	0
S	2018	2651 COMPROMISOS PENDIENTES 2017	14.400,00	0	0	14.400,00	14.400,00	0
S	2018	2672 COMPROMISO PTE 2017	5.350,17	0	0	5.350,17	5.350,17	0
S	2018	2673 COMPROMISO PTE 2017	8.294,08	0	0	8.294,08	8.294,08	0
S	2018	2676 COMPROMISO PTE 2017	8.038,44	0	0	8.038,44	8.038,44	0
S	2018	2677 COMPROMISO PTE 2017	12.441,13	0	0	12.441,13	12.441,13	0
S	2018	2678 COMPROMISO PTE 2017	5.350,17	0	0	5.350,17	5.350,17	0
S	2018	2679 COMPROMISO PTE 2017	8.294,08	0	0	8.294,08	8.294,08	0
S	2018	2748 COMPROMISOS PENDIENTES 2017	51.408,00	0	0	51.408,00	51.408,00	0

Signat electrònicament per:

Antefirma	Nom	Data	Emissor cert	Núm. sèrie cert
CAP SERVICI - SERV. DE COMPTABILITAT	MARIA JOSE RAUSELL RUANO	13/05/2019	ACCVCA-120	3347378786970758870
INTERVENTOR/A DE COMPTABILITAT I PRESSUPOSTOS - INTERVENCIÓ DE COMPTABILITAT I PRES.	IRENE MARIA CHOVA GIL	13/05/2019	ACCVCA-120	5149048741752841136



Id. document: OwB8 iDpP Uu6D L5dh Urkq to82 oBM=
 CÒPIA INFORMATIVA (NO VERIFICABLE EN SEU ELECTRÒNICA)

Tipo	Código		Descripción	Imp. Recibido Ejercicio Actual	Imp. Rec. Ejer. Ant.	Imp. Reint.	Imp. No Reintegrable	Imputado a Resultados (Ejercicio Actual)	Imputado a Resultado (Ejercicios Ant.)
S	2018	2749	COMPROMISOS PENDIENTES 2017	69.343,40	0	0	69.343,40	69.343,40	0
S	2018	2750	COMPROMISOS PENDIENTES 2017	14.400,00	0	0	14.400,00	14.400,00	0
S	2018	2754	COMPROMISOS PENDIENTES 2017	61.689,60	0	0	61.689,60	61.689,60	0
S	2018	2756	COMPROMISOS PENDIENTES 2017	85.864,32	0	0	85.864,32	85.864,32	0
S	2018	2773	CE PYTO CARISMAND	17.280,00	0	0	17.280,00	17.280,00	0
S	2018	2791	COMPROMISOS PENDIENTES 2017	7.319,64	0	0	7.319,64	7.319,64	0
S	2018	2792	COMPROMISOS PENDIENTES 2017	7.349,99	0	0	7.349,99	7.349,99	0
S	2018	2793	COMPROMISOS PENDIENTES 2017	7.307,92	0	0	7.307,92	7.307,92	0
S	2018	2795	COMPROMISOS PENDIENTES 2017	7.349,99	0	0	7.349,99	7.349,99	0
S	2018	2796	COMPROMISOS PENDIENTES 2017	7.349,99	0	0	7.349,99	7.349,99	0
S	2018	2797	COMPROMISOS PENDIENTES 2017	7.349,99	0	0	7.349,99	7.349,99	0
S	2018	2799	COMPROMISOS PENDIENTES 2017	7.322,34	0	0	7.322,34	7.322,34	0
S	2018	2801	COMPROMISOS PENDIENTES 2017	533.287,69	0	0	533.287,69	533.287,69	0
S	2018	2802	E/02902/2017/894 JFL 27/04/2018	7.380,36	0	0	7.380,36	7.380,36	0
S	2018	2803	E/02902/2017/894 JFL 27/04/2018	7.350,01	0	0	7.350,01	7.350,01	0
S	2018	2804	E/02902/2017/894 JFL 27/04/2018	7.392,08	0	0	7.392,08	7.392,08	0
S	2018	2805	E/02902/2017/894 JFL 27/04/2018	7.350,01	0	0	7.350,01	7.350,01	0
S	2018	2806	E/02902/2017/894 JFL 27/04/2018	7.350,01	0	0	7.350,01	7.350,01	0
S	2018	2807	E/02902/2017/894 JFL 27/04/2018	7.350,01	0	0	7.350,01	7.350,01	0
S	2018	2808	E/02902/2017/894 JFL 27/04/2018	7.350,01	0	0	7.350,01	7.350,01	0
S	2018	2809	E/02902/2017/894 JFL 27/04/2018	7.377,66	0	0	7.377,66	7.377,66	0
S	2018	2818	COMPROMISOS PENDIENTES 2017	8.635,33	0	0	8.635,33	8.635,33	0
S	2018	3848	E/01304/2017/12 JGL 08/06/2018	26.920,67	0	0	26.920,67	26.920,67	0
S	2018	4074	E/02410/2018/52 JGL 22/06/2018	6.000,00	0	0	6.000,00	6.000,00	0
S	2018	4075	E/02410/2018/52 JGL 22/06/2018	14.000,00	0	0	14.000,00	2.000,00	0
S	2018	4248	E/02901/2017/657 JGL 01/06/2018	15.000,00	0	0	15.000,00	15.000,00	0
S	2018	4322	E-02101-2017-251, VZ-5070, 29/06/2018	37.175,00	0	0	37.175,00	37.175,00	0
S	2018	4797	E/02902/2018/359 JGL 27/07/2018	2.139.436,19	0	0	2.139.436,19	2.139.417,47	0
S	2018	4803	E/02902/2018/358 JGL 27/07/2018	2.201.828,33	0	0	2.201.828,33	2.201.828,33	0
S	2018	4833	E/02001/2017/82 VZ-6080 30/07/2018	70.000,00	0	0	70.000,00	14.000,00	0
S	2018	4836	E/02501/2018/4 JGL 27/07/2018	55.000,00	0	0	55.000,00	55.000,00	0

Signat electrònicament per:

Antefirma	Nom	Data	Emissor cert	Núm. sèrie cert
CAP SERVICI - SERV. DE COMPTABILITAT	MARIA JOSE RAUSELL RUANO	13/05/2019	ACCVCA-120	3347378786970758870
INTERVENTOR/A DE COMPTABILITAT I PRESSUPOSTOS - INTERVENCIÓ DE COMPTABILITAT I PRES.	IRENE MARIA CHOVA GIL	13/05/2019	ACCVCA-120	5149048741752841136



Tipo	Código		Descripción	Imp. Recibido Ejercicio Actual	Imp. Rec. Ejer. Ant.	Imp. Reint.	Imp. No Reintegrable	Imputado a Resultados (Ejercicio Actual)	Imputado a Resultado (Ejercicios Ant.)
S	2018	4837	E/02501/2018/4 JGL 27/07/2018	55.020,00	0	0	55.020,00	55.020,00	0
S	2018	5118	E-02101-2017-251,VZ- 6286,04/09/2018,MAYO	9.430,00	0	0	9.430,00	9.430,00	0
S	2018	5519	E-00910-2018-000014 ACT. CENS ELECT.2017	8.127,91	0	0	8.127,91	8.127,91	0
S	2018	5650	E/02101/2018/286 JGL 21/09/2018	14.558,19	0	0	14.558,19	14.558,19	0
S	2018	5652	E/02101/2018/286 JGL 21/09/2018	14.685,92	0	0	14.685,92	14.685,92	0
S	2018	5653	E/02101/2018/286 JGL 21/09/2018	8.353,64	0	0	8.353,64	8.353,64	0
S	2018	5667	E-01401-2018-2966	68.593,75	0	0	68.593,75	68.593,75	0
S	2018	5671	E-1401-2018-002966-00	10.000,00	0	0	10.000,00	0	0
S	2018	5677	E-01401-2018-2966	25.000,00	0	0	25.000,00	25.000,00	0
S	2018	5702	E-01401-2018-3159,JGL 21/09/2018	52.563,00	0	0	52.563,00	52.563,00	0
S	2018	5703	E-01401-2018-3159,JGL 21/09/2018	17.250,00	0	0	17.250,00	17.250,00	0
S	2018	5704	E-01401-2018-3159,JGL 21/09/2018	8.000,00	0	0	8.000,00	0	0
S	2018	5706	E-01401-2018-3034	167.450,00	0	0	167.450,00	167.450,00	0
S	2018	5707	E-01401-2018-003034	23.300,00	0	0	23.300,00	23.300,00	0
S	2018	5708	E-01401-2018-003034	38.000,00	0	0	38.000,00	0	0
S	2018	5911	E-02501-2018-3,JGL 05/10/2018	16.466,00	0	0	16.466,00	16.466,00	0
S	2018	6008	E/03602/2016/189 JGL 19/10/2018	19.138,20	0	0	19.138,20	19.138,20	0
S	2018	6090	E-02902-2014-113,JGL 26/10/2018	6.180,50	0	0	6.180,50	6.180,50	0
S	2018	6091	E-02902-2014-113, JGL 26/10/2018	11.526,77	0	0	11.526,77	11.526,77	0
S	2018	6141	E/01905/2018/224 JGL 31/10/2018	12.361,72	0	0	12.361,72	0	0
S	2018	6233	C.ATE E/03404/2017/473 VZ8027 05/11/2018	92.972,76	0	0	92.972,76	0	0
S	2018	6604	E/02201/2018/72 JGL 16/11/2018	2.206.001,88	0	0	2.206.001,88	2.206.001,88	0
S	2018	6605	E/02201/2018/72 JGL 16/11/2018	62.755,34	0	0	62.755,34	62.755,34	0
S	2018	6606	E/02201/2018/72 JGL 16/11/2018	1.203.381,72	0	0	1.203.381,72	1.203.381,72	0
S	2018	6607	E/02201/2018/72 JGL 16/11/2018	761.254,46	0	0	761.254,46	761.254,46	0
S	2018	6608	E/02201/2018/72 JGL 16/11/2018	7.927,02	0	0	7.927,02	7.927,02	0
S	2018	6609	E/02201/2018/72 JGL 16/11/2018	5.979,46	0	0	5.979,46	5.979,46	0
S	2018	6610	E/02201/2018/72 JGL 16/11/2018	49.775,72	0	0	49.775,72	49.775,72	0
S	2018	6611	E/02201/2018/72 JGL 16/11/2018	116.420,76	0	0	116.420,76	116.420,76	0
S	2018	6612	E/02201/2018/72 JGL 16/11/2018	123.529,42	0	0	123.529,42	123.529,42	0
S	2018	6613	E/02201/2018/72 JGL 16/11/2018	58.323,96	0	0	58.323,96	58.323,96	0
S	2018	6614	E/02201/2018/72 JGL 16/11/2018	35.000,00	0	0	35.000,00	35.000,00	0
S	2018	6615	E/02201/2018/72 JGL 16/11/2018	251.888,00	0	0	251.888,00	251.888,00	0

Signat electrònicament per:

Antefirma	Nom	Data	Emissor cert	Núm. sèrie cert
CAP SERVICI - SERV. DE COMPTABILITAT	MARIA JOSE RAUSELL RUANO	13/05/2019	ACCVCA-120	3347378786970758870
INTERVENTOR/A DE COMPTABILITAT I PRESSUPOSTOS - INTERVENCIÓ DE COMPTABILITAT I PRES.	IRENE MARIA CHOVA GIL	13/05/2019	ACCVCA-120	5149048741752841136



Tipo	Código	Descripción	Imp. Recibido Ejercicio Actual	Imp. Rec. Ejer. Ant.	Imp. Reint.	Imp. No Reintegrable	Imputado a Resultados (Ejercicio Actual)	Imputado a Resultado (Ejercicios Ant.)	
S	2018	6616	E/02201/2018/72 JGL 16/11/2018	79.365,00	0	0	79.365,00	79.365,00	0
S	2018	6617	E/02201/2018/72 JGL 16/11/2018	67.151,50	0	0	67.151,50	67.151,50	0
S	2018	6618	E/02201/2018/72 JGL 16/11/2018	328.581,50	0	0	328.581,50	328.581,50	0
S	2018	6619	E/02201/2018/72 JGL 16/11/2018	310.219,00	0	0	310.219,00	310.219,00	0
S	2018	6620	E/02201/2018/72 JGL 16/11/2018	288.125,50	0	0	288.125,50	288.125,50	0
S	2018	6621	E/02201/2018/72 JGL 16/11/2018	252.856,50	0	0	252.856,50	252.856,50	0
S	2018	6835	E/02902/2018/358 VZ-10444 14/12/2018	2.147.289,62	0	0	2.147.289,62	2.147.289,62	0
S	2018	6844	E-02902-2018-359-JGL 05/12/2018	1.626.043,83	0	0	1.626.043,83	1.626.043,83	0
S	2018	7005	E/01801/2018/3927 Y 4687 04 Y 21/12/18	1.546.800,00	0	0	1.546.800,00	1.546.800,00	0
S	2018	7086	E/01801/2018/3927 Y 4687 04 Y 21/12/18	6.000.000,00	0	0	6.000.000,00	6.000.000,00	0
S	2018	7101	E-02101-2017-251,VZ-12198,21/12/2018	9.430,00	0	0	9.430,00	9.430,00	0
S	2018	7124	E-02101-2018-287,JGL 28/12/2018	59.130,00	0	0	59.130,00	59.130,00	0
S	2018	7125	E-02101-2018-287, JGL 28/12/2018	37.965,00	0	0	37.965,00	37.965,00	0
S	2018	7126	E-02101-2018-287,JGL 28/12/2018	29.080,00	0	0	29.080,00	29.080,00	0
S	2018	7127	E-02101-2018-287,JGL 28/12/2018	57.065,00	0	0	57.065,00	57.065,00	0
S	2018	7136	E-02902-2017-894,VZ-476,14/01/2019	7.349,99	0	0	7.349,99	7.349,99	0
T	2018	1036	PARTIC.FDO.COMPL.FINANC.A CTA ENERO 2018	22.868.737,67	0	0	22.868.737,67	22.868.737,67	0
T	2018	1037	COMPENSAC.REFORMA IAE A CTA ENERO 2018	1.945.375,53	0	0	1.945.375,53	1.945.375,53	0
T	2018	1038	COMPENSAC.ADICIONAL IAE A CTA ENERO 2018	328.581,10	0	0	328.581,10	328.581,10	0
T	2018	1376	PARTIC.FDO.COMPL.FINANC.CT A FEBRERO 2018	22.868.737,67	0	0	22.868.737,67	22.868.737,67	0
T	2018	1377	COMPENSAC.REFORMA IAE A CTA FEBRERO 2018	1.945.375,53	0	0	1.945.375,53	1.945.375,53	0
T	2018	1378	COMPENSAC.ADICIONAL IAE CTA FEBRERO 2018	328.581,10	0	0	328.581,10	328.581,10	0
T	2018	1706	COMP.C.DOCE2016 E/H4950/17/500964 VZ1978	151.470,45	0	0	151.470,45	151.470,45	0
T	2018	1910	PARTIC.FDO.COMPL.FINANC.A CTA MARZO 2018	22.868.737,67	0	0	22.868.737,67	22.868.737,67	0
T	2018	1911	COMPENSAC.REFORMA IAE A CTA MARZO 2018	1.945.375,53	0	0	1.945.375,53	1.945.375,53	0
T	2018	1912	COMPENSAC.ADICIONAL IAE A CTA MARZO 2018	328.581,10	0	0	328.581,10	328.581,10	0
T	2018	2432	PART.FDO.COMPL.FINANC.A CTA ABRIL 2018	22.868.737,67	0	0	22.868.737,67	22.868.737,67	0
T	2018	2433	COMPENSAC.REFORMA IAE A CTA ABRIL 2018	1.945.375,53	0	0	1.945.375,53	1.945.375,53	0
T	2018	2434	COMPENSAC.ADICIONAL IAE A CTA ABRIL 2018	328.581,10	0	0	328.581,10	328.581,10	0
T	2018	2448	E/04301/2018/66 VZ-3016 26/04/2018	1.582.353,00	0	0	1.582.353,00	1.582.353,00	0
T	2018	3241	PARTIC.FDO.COMPL.FINANC.A	22.868.737,67	0	0	22.868.737,67	22.868.737,67	0

Signat electrònicament per:

Antefirma	Nom	Data	Emissor cert	Núm. sèrie cert
CAP SERVICI - SERV. DE COMPTABILITAT	MARIA JOSE RAUSELL RUANO	13/05/2019	ACCVCA-120	3347378786970758870
INTERVENTOR/A DE COMPTABILITAT I PRESSUPOSTOS - INTERVENCIÓ DE COMPTABILITAT I PRES.	IRENE MARIA CHOVA GIL	13/05/2019	ACCVCA-120	5149048741752841136



Id. document: OwB8 dPp Uu6D L5dfh Urkq to82 oBM=
CÒPIA INFORMATIVA (NO VERIFICABLE EN SEU ELECTRÒNICA)

Tipo	Código	Descripción	Imp. Recibido Ejercicio Actual	Imp. Rec. Ejer. Ant.	Imp. Reint.	Imp. No Reintegrable	Imputado a Resultados (Ejercicio Actual)	Imputado a Resultado (Ejercicios Ant.)
		CTA MAYO 2018						
T	2018	3242 COMPENSAC.REFORMA IAE A CTA MAYO 2018	1.945.375,53	0	0	1.945.375,53	1.945.375,53	0
T	2018	3243 COMPENSAC.ADICIONAL IAE A CTA MAYO 2018	328.581,10	0	0	328.581,10	328.581,10	0
T	2018	4175 PARTIC.FDO.COMPL.FINANC.A CTA JUNIO-2018	22.868.737,67	0	0	22.868.737,67	22.868.737,67	0
T	2018	4176 COMPENSAC.REFORMA IAE A CTA JUNIO-2018	1.945.375,53	0	0	1.945.375,53	1.945.375,53	0
T	2018	4177 COMPENSAC.ADICIONAL IAE A CTA JUNIO-2018	328.581,10	0	0	328.581,10	328.581,10	0
T	2018	4643 E/04301/2018/115 VZ-5652 19/07/2018	791.176,50	0	0	791.176,50	791.176,50	0
T	2018	4749 EMSHI E/02701/12/162 VZ-5760 AG.BR.2018	197.078,93	0	0	197.078,93	197.078,93	0
T	2018	4816 PARTIC.FDO.COMPL.FINANC.A CTA JULIO 2018	24.993.985,44	0	0	24.993.985,44	24.993.985,44	0
T	2018	4817 COMPENSAC.REFORMA IAE A CTA JULIO 2018	2.126.164,04	0	0	2.126.164,04	2.126.164,04	0
T	2018	4818 COMPENSAC.ADICIONAL IAE A CTA JULIO 2018	359.080,59	0	0	359.080,59	359.080,59	0
T	2018	5279 PARTIC.FDO.COMPL.FINANC. CTA AGOSTO 2018	24.993.985,44	0	0	24.993.985,44	24.993.985,44	0
T	2018	5280 COMPENSAC.REFORMA IAE A CTA AGOSTO 2018	2.126.164,04	0	0	2.126.164,04	2.126.164,04	0
T	2018	5282 COMPENSAC.ADICIONAL IAE CTA AGOSTO 2018	359.080,59	0	0	359.080,59	359.080,59	0
T	2018	5565 PARTIC.FDO.COMPLE.FINANC.A CTA SEPT-2018	24.993.985,44	0	0	24.993.985,44	24.993.985,44	0
T	2018	5569 COMPENSAC.REFORMA IAE A CTA SEPT-2018	2.126.164,04	0	0	2.126.164,04	2.126.164,04	0
T	2018	5580 COMPENSAC.ADICIONAL IAE A CTA SEPT-2018	359.080,59	0	0	359.080,59	359.080,59	0
T	2018	5643 E-04302-2018-15 JGL LIQ. DEF. 2016	377.863,56	0	0	377.863,56	377.863,56	0
T	2018	5644 E-04302-2018-15 JGL LIQ. DEF. 2016	37.537,24	0	0	37.537,24	37.537,24	0
T	2018	6124 PARTIC.FDO.COMPL.FINANC.A CTA OCT.2018	24.993.985,44	0	0	24.993.985,44	24.993.985,44	0
T	2018	6125 COMPENSAC.REFORMA IAE A CTA OCT.2018	2.126.164,04	0	0	2.126.164,04	2.126.164,04	0
T	2018	6126 COMPENSAC.ADICIONAL IAE A CTA OCT.2018	359.080,59	0	0	359.080,59	359.080,59	0
T	2018	6634 PARTIC.FDO.COMPL.FINANC.A CTA NOV.2018	24.993.985,44	0	0	24.993.985,44	24.993.985,44	0
T	2018	6635 COMPENSAC.REFORMA IAE A CTA NOV.2018	2.126.164,04	0	0	2.126.164,04	2.126.164,04	0
T	2018	6636 COMPENSAC.ADICIONAL IAE A CTA NOV.2018	359.080,59	0	0	359.080,59	359.080,59	0
T	2018	6662 E-2701-2012-162_VZ8165 16/11/18	1.482.864,71	0	0	1.482.864,71	1.482.864,71	0
T	2018	6975 PARTIC.FDO.COMPL.FINANC.A CTA DIC-2018	24.993.985,44	0	0	24.993.985,44	24.993.985,44	0
T	2018	6976 COMPENSAC.REFORMA IAE A CTA DIC-2018	2.126.164,04	0	0	2.126.164,04	2.126.164,04	0
T	2018	6978 COMPENSAC.ADICIONAL IAE A CTA DIC-2018	359.080,59	0	0	359.080,59	359.080,59	0
T	2018	7085 E/04301/2018/173 VZ-241 04/01/2019	791.176,50	0	0	791.176,50	791.176,50	0
T	2018	7129 E-02701-2017-615,VZ-12203,21/12/2018	75.524,85	0	0	75.524,85	75.524,85	0

Signat electrònicament per:

Antefirma	Nom	Data	Emissor cert	Núm. sèrie cert
CAP SERVICI - SERV. DE COMPTABILITAT	MARIA JOSE RAUSELL RUANO	13/05/2019	ACCVCA-120	3347378786970758870
INTERVENTOR/A DE COMPTABILITAT I PRESSUPOSTOS - INTERVENCIÓ DE COMPTABILITAT I PRES.	IRENE MARIA CHOVA GIL	13/05/2019	ACCVCA-120	5149048741752841136



Tipo	Código		Descripción	Imp. Recibido Ejercicio Actual	Imp. Rec. Ejer. Ant.	Imp. Reint.	Imp. No Reintegrable	Imputado a Resultados (Ejercicio Actual)	Imputado a Resultado (Ejercicios Ant.)
T	2018	7203	E/04301/2019/7 REG.Y CIERRE EJERCICIO	982.082,83	0	0	982.082,83	982.082,83	0
T	2018	7206	Transf. OOAA y fundaciones - superávit ppto 2017 E/04301/2019/7	338.994,01	0	0	338.994,01	338.994,01	0
T	2018	7207	Transf. OOAA y fundaciones - superávit ppto 2017 E/04301/2019/8	6.798,49	0	0	6.798,49	6.798,49	0
T	2018	7208	Transf. OOAA y fundaciones - superávit ppto 2017 E/04301/2019/9	82.454,82	0	0	82.454,82	82.454,82	0
T	2018	7209	Transf. OOAA y fundaciones - superávit ppto 2017 E/04301/2019/10	641.415,31	0	0	641.415,31	641.415,31	0
T	2018	7210	Transf. OOAA y fundaciones - superávit ppto 2017 E/04301/2019/11	678.984,08	0	0	678.984,08	678.984,08	0
T	2018	7211	Transf. OOAA y fundaciones - superávit ppto 2017 E/04301/2019/12	264.572,03	0	0	264.572,03	264.572,03	0
T (op)	2018	30574	Formalización Parcela c/ Castellonet	2.109.169,65				2.109.169,65	
T (op)	2018	33051	Formalización Parcela Azagador de la T.	13.436,70				13.436,70	
S (op)	2018		Donación Nuda propiedad vivienda en c/ Penyalgosa 9	60.885,00			60.885,00	1.217,70	
D (T)	2018	40470	Devolución convenio GVA Transp. Interurbano CI 2016 / 4984	-5.565,12				-5.565,12	
D (T)	2018	46572	Dev. Regularización PG 2006/130 OC 2006/3533	-31.252,60				-31.252,60	
D (T)	2018	46575	Dev. Regularización PG 2006/130 OC 2006/3531	-20.489,27				-20.489,27	
D (T)	2018	46576	Dev. Regularización PG 2006/130 OC 2006/3532	-6.082,38				-6.082,38	
D (T)	2018	46577	Dev. Regularización PG 2006/130 OC 2006/3534	-11.942,61				-11.942,61	
D (T)	2018	76597	Dev. Regularización PG 2006/132 OC 2003/4262	-9.275,98				-9.275,98	
D (T)	2018	76598	Dev. Regularización PG 2006/132 OC 2003/4263	-74.911,20				-74.911,20	
D (T)	2018	76600	Dev. Regularización PG 2006/132 OC 2003/4269	-9.856,10				-9.856,10	
D (T)	2018	10790 8	Dev. Regularización PG 2008/135 OC 2008/1551	-31.351,63				-31.351,63	
Resto transferencias y subvenciones recibidas				37.740,54	0,00	0,00	35.842,26	36.760,26	21.359,85
Total				358.513.776,51	0,00	0,00	356.589.998,77	358.095.080,49	21.359,85

Subvenciones: imputación al resultado del ejercicio.

En el presente ejercicio, la imputación contable de las subvenciones recibidas se ha realizado de forma automatizada, a través del módulo de subvenciones recibidas habilitado a tal efecto en el Sistema informático municipal SIEM, tras la puesta a disposición del mismo por el SERTIC.

Signat electrònicament per:

Antefirma	Nom	Data	Emissor cert	Núm. sèrie cert
CAP SERVICI - SERV. DE COMPTABILITAT	MARIA JOSE RAUSELL RUANO	13/05/2019	ACCVCA-120	3347378786970758870
INTERVENTOR/A DE COMPTABILITAT I PRESSUPOSTOS - INTERVENCIÓ DE COMPTABILITAT I PRES.	IRENE MARIA CHOVA GIL	13/05/2019	ACCVCA-120	5149048741752841136



Subvencions para financiar activos corrientes y gastos. Imputación al resultado del ejercicio.

En primer lugar, el proceso realizado ha consistido en el traslado de los saldos de las cuentas 9411 “Ingresos de subvenciones para la financiación de activos corrientes y gastos” a la cuenta 131 “Subvenciones para la financiación de Activos corrientes y gastos”, por importe 31.939.037,22 €. El proceso automático ha generado la operación contable 2018/136487.

En segundo lugar, se ha realizado el registro contable correspondiente a la imputación al patrimonio neto de las subvenciones recibidas, mediante cargo a la cuenta 131 “Subvenciones para la financiación de activos corrientes y gastos, con abono a la cuenta 8411 “Imputación de subvenciones para la financiación de activos corrientes y gastos, del resto de entidades”, por importe de 31.939.037,22 €, generando la operación contable 2018/136488.

La cuenta 131 “Subvenciones para la financiación de activos corrientes y gastos” recoge las subvenciones recibidas para la financiación de activos corrientes y gastos contabilizados directamente en el Patrimonio Neto, hasta que se produzca su traspaso a la cuenta de Resultado Económico Patrimonial.

Finalmente, se ha realizado la imputación a la cuenta del resultado económico-patrimonial de las subvenciones imputadas al ejercicio, realizándose un abono en la cuenta 7541 “Subvenciones para activos corrientes y gastos imputadas al ejercicio, del resto de entidades”, con cargo a la cuenta 8411 “Imputación de subvenciones para la financiación de activos corrientes y gastos, del resto de entidades”, por importe de 31.939.037,22 €.

Al tratarse de subvenciones recibidas para financiar gastos, el criterio de imputación utilizado ha coincidido con el grado de ejecución y devengo de las obligaciones reconocidas asociadas a los proyectos de gasto con financiación afectada.

Se adjunta como **ANEXO nº 4.1** el detalle de la imputación al resultado del ejercicio, indicando para cada subvención, identificada por el número de contraído, el compromiso firme de aportación, los derechos reconocidos en el ejercicio, el importe devuelto y finalmente el importe imputado al resultado del ejercicio.

Subvenciones para financiar inmovilizado no financiero y activos en estado de venta. Imputación al resultado del ejercicio.

En el ejercicio 2018 se han considerado como no reintegrables todos los reconocimientos de derechos de subvenciones recibidas para financiar inmovilizado no financiero, contabilizadas en la cuenta 9401. En este caso, al tratarse de subvenciones recibidas para la adquisición de inmovilizado, el criterio utilizado para su

Signat electrònicament per:

Antefirma	Nom	Data	Emissor cert	Núm. sèrie cert
CAP SERVICI - SERV. DE COMPTABILITAT	MARIA JOSE RAUSELL RUANO	13/05/2019	ACCVCA-120	3347378786970758870
INTERVENTOR/A DE COMPTABILITAT I PRESSUPOSTOS - INTERVENCIO DE COMPTABILITAT I PRES.	IRENE MARIA CHOVA GIL	13/05/2019	ACCVCA-120	5149048741752841136



imputación coincide con la amortización del bien asociado, en proporción a su vida útil y con el mismo método de amortización, o en su caso, cuando se produzca la enajenación o baja en inventario.

Del mismo modo que para las subvenciones que financian gasto corriente, el proceso realizado ha consistido en el traslado de los saldos de la cuenta 9401 "Ingresos de subvenciones para la financiación de inmovilizado no financiero y activos en estado de venta" con abono a la cuenta 130 "subvenciones para la financiación de inmovilizado no financiero".

La citada cuenta 9401, presentaba un saldo a cierre del ejercicio de 436.642,75 €, de los cuales 374.758,75 € correspondían a derechos reconocidos por subvenciones recibidas y el resto a operaciones patrimoniales (donaciones).

El proceso automatizado de traslado de saldos de subvenciones a cuentas patrimonio neto, se ha realizado por importe de 374.758,75 € (derechos reconocidos por subvenciones recibidas), generando la operación contable 2018/136487. Adicionalmente, se han realizado manualmente las operaciones 2018/136489 y 2018/136490 por importe 60.885,00 € y 999,00 € respectivamente, correspondientes a las operaciones patrimoniales sin incidencia presupuestaria.

En segundo lugar, se ha realizado el registro contable correspondiente a la imputación al patrimonio neto de las subvenciones recibidas, mediante cargo a la cuenta 130 "Subvenciones para la financiación del inmovilizado no financiero y de activos en estado de venta" con abono a la cuenta 8401 "Imputación de subvenciones para la financiación del inmovilizado no financiero y de activos en estado de venta" por importe de 39.306,58 €, tras aplicar los criterios de imputación señalados para este tipo de subvenciones.

Finalmente, se ha realizado la imputación a la cuenta del resultado económico-patrimonial realizándose un abono en la cuenta 75301 "Subvenciones para la financiación del inmovilizado no financiero y de activos en estado de venta imputadas al ejercicio", con cargo a la cuenta 8401 "Imputación de subvenciones para la financiación del inmovilizado no financiero y activos en estado de venta", por importe de 39.306,58 € (operaciones contables 2018/136488 y 2018/136491), correspondiendo 17.946,73 € a la imputación de los importes recibidos en el ejercicio y 21.359,85 € a los recibidos en ejercicios anteriores.

Se adjunta como **ANEXO nº 4.2** el cálculo de la imputación al resultado del ejercicio, indicando para cada subvención, identificada por el número de contraído, y asociada a un proyecto de gasto, el compromiso de ingreso, los derechos reconocidos en el ejercicio, el importe devuelto, el acumulado de imputaciones realizadas en ejercicios anteriores y la imputación al resultado del ejercicio 2018, así como el bien asociado con indicación del número de años en que se debe imputar el ingreso en correlación con el número de años a amortizar, en el caso de que se trate de bienes amortizables.

Signat electrònicament per:

Antefirma	Nom	Data	Emissor cert	Núm. sèrie cert
CAP SERVICI - SERV. DE COMPTABILITAT	MARIA JOSE RAUSELL RUANO	13/05/2019	ACCVCA-120	3347378786970758870
INTERVENTOR/A DE COMPTABILITAT I PRESSUPOSTOS - INTERVENCIÓ DE COMPTABILITAT I PRES.	IRENE MARIA CHOVA GIL	13/05/2019	ACCVCA-120	5149048741752841136



15.2 Transferencias y subvenciones concedidas

Se detallan en el **ANEXO 4.3** las subvenciones concedidas en el ejercicio 2018 por importe igual o superior a 50.000,00 euros, entendiéndose que las de menor importe no son significativas, asciendiendo las mismas a un total de 130.405.662,17 euros.

El importe total de las transferencias y subvenciones concedidas asciende a 153.575.619,98 euros.

16.- Provisiones y contingencias.

Durante el ejercicio se ha procedido a dotar una provisión para derechos de difícil o dudoso cobro por importe 139.335.774,04 €, según operación contable 2018/136425, dando así cumplimiento a lo dispuesto en el artículo 193 bis del Texto Refundido de las Haciendas Locales.

Un pasivo contingente es una obligación posible, surgida a raíz de sucesos pasados, cuya existencia ha de ser confirmada sólo por la ocurrencia, o en su caso por la no ocurrencia, de uno o más acontecimientos inciertos en el futuro, que no están enteramente bajo el control de la entidad; o bien, una obligación presente, surgida a raíz de sucesos pasados, que no se ha reconocido contablemente porque no es probable que la entidad tenga que satisfacerla o porque el importe de la obligación no puede ser valorado con la suficiente fiabilidad. En este caso, la entidad local no debe proceder al reconocimiento de ningún pasivo contingente en el balance.

Al objeto de ofrecer la información preceptiva en la presente memoria, se ha solicitado a los Servicios Centrales Técnicos y a la Asesoría Jurídica la identificación de aquellas obligaciones posibles que el Ayuntamiento de València tendría que soportar producida una determinada situación, sin que hasta el cierre de la presente, haya sido informado dicho extremo.

Por otra parte, se mantiene la circunstancia informada en ejercicios precedentes, de la existencia de una serie de obligaciones asumidas por el Ayuntamiento de València, previstas en los convenios suscritos con la Entidad de Infraestructuras de la Generalitat EIGE (en la actualidad atribuible a Ferrocarrils de la Generalitat València (FGV) dada su condición de administrador de las infraestructuras de transporte ferroviario y tranviario), que consisten en la realización de procesos de planificación y gestión urbanística necesarios para generar los recursos económicos que permitan recuperar la inversión de las actuaciones objeto de estos convenios.

Si bien, estas obligaciones están cifradas en 83.759.852,19 € y no se encuentran consignadas en el presupuesto vigente, el compromiso municipal consiste en la repercusión del canon de urbanización a los

Signat electrònicament per:

Antefirma	Nom	Data	Emissor cert	Núm. sèrie cert
CAP SERVICI - SERV. DE COMPTABILITAT	MARIA JOSE RAUSELL RUANO	13/05/2019	ACCVCA-120	3347378786970758870
INTERVENTOR/A DE COMPTABILITAT I PRESSUPOSTOS - INTERVENCIÓ DE COMPTABILITAT I PRES.	IRENE MARIA CHOVA GIL	13/05/2019	ACCVCA-120	5149048741752841136



propietarios del Sector, que son los auténticos beneficiarios de las obras de urbanización, y en su caso la financiación de un porcentaje de la inversión, mediante la enajenación del excedente de aprovechamiento obtenido con motivo de la gestión urbanística, es por ello que no se considera necesario dotar provisión alguna, procediéndose a informar en la memoria.

17.- Información sobre el medio ambiente

17.1 Obligaciones reconocidas

Programa	Descripción	Importe
1710	Parques y Jardines	48.505.948,62 €
1721	Protección contra la contaminación acústica, lumínica, atmosférica	1.273.830,86 €
1722	Calidad ambiental, energías renovables, cambio climático	686.604,29 €
1723	Playas	1.516.872,93 €
1724	Protección Medio Ambiente. Devesa Albufera	2.516.855,49 €

17.2 Importe beneficios fiscales por razones medioambientales

Los beneficios fiscales por razones medioambientales concedidos en el ejercicio 2018 han afectado al Impuesto sobre Vehículos de Tracción Mecánica (IVTM) y al Impuesto sobre Construcciones, Instalaciones y Obras (ICIO), ascendiendo el importe total bonificado a 62.339,93 €, según el siguiente detalle:

- Importe bonificado 75% vehículos eléctricos e híbridos IVTM: 26.845,42€
- Importe bonificado 30% vehículos gasolina sin plomo IVTM: 14,84€
- Importe bonificado 75% vehículos gas natural IVTM: 412,93€
- Importe bonificado 95% aprovechamiento térmico ICIO: 35.066,74€

18.- Activos en estado de venta

El Ayuntamiento de València no tiene Activos en estado de venta en el ejercicio 2018. Al objeto de completar la adaptación al Plan contable de 2013, se ha solicitado a los servicios municipales responsables de la gestión patrimonial y del Inventario General de Bienes la identificación de aquellos elementos patrimoniales que figurando registrados como "Inmovilizado material" procediera su reclasificación a la nueva categoría contable de Activos en estado de venta.

Signat electrònicament per:

Antefirma	Nom	Data	Emissor cert	Núm. sèrie cert
CAP SERVICI - SERV. DE COMPTABILITAT	MARIA JOSE RAUSELL RUANO	13/05/2019	ACCVCA-120	3347378786970758870
INTERVENTOR/A DE COMPTABILITAT I PRESSUPOSTOS - INTERVENCIO DE COMPTABILITAT I PRES.	IRENE MARIA CHOVA GIL	13/05/2019	ACCVCA-120	5149048741752841136



En el supuesto de su reclasificación, el activo deberá ser traspasado a la cuenta 380 "Activos en estado de venta" y su tratamiento contable será como existencias y no serán objeto de amortización, pero sí de deterioro de valor.

19.-Presentación por actividades de la cuenta del resultado económico patrimonial

GASTOS (GRUPO DE PROGRAMAS)	EJERCICIO 2018	EJERCICIO 2017	INGRESOS	EJERCICIO 2018	EJERCICIO 2017
011 Deuda Pública	10.400.800,95	9.076.784,86	Ingresos de gestión ordinaria	830.193.301,07	827.639.308,09
132 Seguridad Y Orden Público	84.115.998,79	81.652.737,68	Ingresos financieros	142.119.867,65	118.468.107,51
133 Ordenación del tráfico y del estacionamiento	18.811.449,63	18.105.524,63	Otros ingresos	5.528.640,27	39.889.132,89
136 Servicio de prevención y extinción de incendios	23.234.894,65	23.190.744,49			
151 Urbanismo: planeamiento, gestión, ejecución y disciplina urbanística	15.700.666,59	15.893.781,20			
152 Vivienda	3.779.711,92	2.476.041,16			
153 Vías públicas	0,00	2.591,04			
155 Vías públicas	3.890.498,91	3.914.517,73			
160 Alcantarillado	13.373.667,02	14.012.775,15			
161 Abastecimiento domiciliario de agua potable	3.477.106,79	3.664.628,83			
162 Recogida, gestión y tratamiento de residuos	29.409.703,30	28.158.201,84			
163 Limpieza viaria	38.562.884,76	37.791.907,78			
164 Cementerio y servicios funerarios	2.174.087,61	2.166.309,90			
165 Alumbrado público	12.903.661,87	13.723.542,67			
171 Parques y jardines	26.191.935,06	26.536.434,59			
172 Protección y mejora del medio ambiente	5.754.057,07	5.696.356,50			
211 Pensiones	4.927,97	5.637,59			
231 Asistencia social primaria	70.760.137,15	65.391.004,55			
241 Fomento del Empleo	19.563.809,44	12.054.551,68			
311 Protección de la salubridad pública	5.627.029,40	5.290.977,93			
323 Funcionamiento de centros docentes de enseñanza preescolar y primaria y educación especial	22.883.107,67	21.487.530,61			
326 Servicios complementarios de educación	8.481.095,68	8.400.326,68			
330 Administración general de cultura	18.742.241,50	18.786.046,33			
332 Bibliotecas y Archivos	796.971,28	776.865,16			
334 Promoción cultural	13.402.368,90	10.691.328,84			
336 Protección y gestión del Patrimonio Histórico-Artístico	6.072.198,95	5.749.690,78			
337 Instalaciones de ocupación del tiempo libre	3.182.642,07	3.665.220,98			
338 Fiestas populares y festejos	8.465.214,28	8.190.890,83			
341 Promoción y fomento del deporte	14.020.057,04	14.244.724,33			
410 Administración general de agricultura, ganadería y pesca	1.311.869,41	1.365.380,78			
431 Comercio	3.608.581,40	3.660.290,16			
432 Información y promoción turística	6.469.347,06	6.054.938,41			
441 Transporte de viajeros	51.574.654,63	44.691.043,24			
491 Sociedad de la información	1.557.274,97	1.231.762,14			
492 Gestión del conocimiento	3.171.443,31	3.917.764,75			
493 Protección de consumidores y usuarios	586.615,77	598.545,63			
912 Órganos de gobierno	11.910.263,17	12.129.894,84			
920 Administración General	43.932.291,38	43.945.588,90			
923 Información básica y estadística	2.050.496,99	1.919.636,89			
924 Participación ciudadana	6.528.275,36	5.645.769,37			
925 Atención a los ciudadanos	462.883,18	469.569,90			
926 Comunicaciones internas	1.906.298,33	2.101.515,35			
931 Política económica y fiscal	5.915.417,14	5.313.317,84			
932 Gestión del sistema tributario	5.780.437,73	5.364.244,70			
933 Gestión del patrimonio	3.596.795,96	3.605.042,29			
934 Gestión de la deuda y de la tesorería	5.245.832,01	4.891.536,23			
Total gastos presupuestarios	639.391.704,05	607.703.517,76			

Signat electrònicament per:

Antefirma	Nom	Data	Emissor cert	Núm. sèrie cert
CAP SERVICI - SERV. DE COMPTABILITAT	MARIA JOSE RAUSELL RUANO	13/05/2019	ACCVCA-120	3347378786970758870
INTERVENTOR/A DE COMPTABILITAT I PRESSUPOSTOS - INTERVENCIO DE COMPTABILITAT I PRES.	IRENE MARIA CHOVA GIL	13/05/2019	ACCVCA-120	5149048741752841136



Id. document: 0wB8 iDpP Uu6D L5dfh Urkq to82 oBM=
 CÒPIA INFORMATIVA (NO VERIFICABLE EN SEU ELECTRÒNICA)

GASTOS (GRUPO DE PROGRAMAS)	EJERCICIO 2018	EJERCICIO 2017	INGRESOS	EJERCICIO 2018	EJERCICIO 2017
011 Deuda Pública	3.148.254,85	3.094.769,04			
132 Seguridad Y Orden Público	25.461.366,11	27.839.853,90			
133 Ordenación del tráfico y del estacionamiento	5.694.103,54	6.173.156,89			
136 Servicio de prevención y extinción de incendios	7.033.051,59	7.906.984,59			
151 Urbanismo: planeamiento, gestión, ejecución y disciplina urbanística	4.752.489,73	5.419.053,41			
152 Vivienda	1.144.094,23	844.216,94			
153 Vías públicas	0,00	883,43			
155 Vías públicas	1.177.628,73	1.334.671,74			
160 Alcantarillado	4.048.122,08	4.777.716,27			
161 Abastecimiento domiciliario de agua potable	1.052.497,63	1.249.471,04			
162 Recogida, gestión y tratamiento de residuos	8.902.126,04	9.600.660,65			
163 Limpieza viaria	11.672.734,57	12.885.314,33			
164 Cementerio y servicios funerarios	658.082,19	738.612,73			
165 Alumbrado público	3.905.854,58	4.679.101,20			
171 Parques y jardines	7.928.128,50	9.047.712,09			
172 Protección y mejora del medio ambiente	1.741.715,68	1.942.197,37			
211 Pensiones	1.491,66	1.922,16			
231 Asistencia social primaria	21.418.633,60	22.295.345,69			
241 Fomento del Empleo	5.921.837,96	4.110.051,51			
311 Protección de la salubridad pública	1.703.265,23	1.803.981,80			
323 Funcionamiento de centros docentes de enseñanza preescolar y primaria y educación especial	6.926.567,96	7.326.266,45			
326 Servicios complementarios de educación	2.567.172,54	2.864.127,70			
330 Administración general de cultura	5.673.154,68	6.405.183,71			
332 Bibliotecas y Archivos	241.238,03	264.875,53			
334 Promoción cultural	4.056.809,96	3.645.254,79			
336 Protección y gestión del Patrimonio Histórico-Artístico	1.838.015,15	1.960.381,93			
337 Instalaciones de ocupación del tiempo libre	963.365,07	1.249.672,94			
338 Fiestas populares y festejos	2.562.365,34	2.792.719,64			
341 Promoción y fomento del deporte	4.243.780,14	4.856.800,34			
410 Administración general de agricultura, ganadería y pesca	397.094,34	465.532,48			
431 Comercio	1.092.294,14	1.247.991,75			
432 Información y promoción turística	1.958.229,31	2.064.457,43			
441 Transporte de viajeros	15.611.312,74	15.237.604,39			
491 Sociedad de la información	471.377,01	419.974,63			
492 Gestión del conocimiento	959.975,28	1.335.778,83			
493 Protección de consumidores y usuarios	177.564,78	204.076,72			
912 Órganos de gobierno	3.605.159,25	4.135.740,08			
920 Administración General	13.298.019,06	14.983.438,51			
923 Información básica y estadística	620.672,11	654.505,50			
924 Participación ciudadana	1.976.066,52	1.924.949,47			
925 Atención a los ciudadanos	140.111,73	160.101,89			
926 Comunicaciones internas	577.024,11	716.520,74			
931 Política económica y fiscal	1.790.558,32	1.811.598,69			
932 Gestión del sistema tributario	1.749.700,93	1.828.962,42			
933 Gestión del patrimonio	1.088.726,76	1.229.154,75			
934 Gestión de la deuda y de la tesorería	1.587.879,25	1.667.790,42			
Total gastos no presupuestarios	193.539.713,01	207.199.141,51			
TOTAL	832.931.417,06	814.902.659,27	TOTAL	977.841.808,99	985.996.548,49

20.- Operaciones por administración de recursos por cuenta de otros entes públicos.

20.1 Obligaciones derivadas de la gestión

73

Signat electrònicament per:

Antefirma	Nom	Data	Emissor cert	Núm. sèrie cert
CAP SERVICI - SERV. DE COMPTABILITAT	MARIA JOSE RAUSELL RUANO	13/05/2019	ACCVCA-120	3347378786970758870
INTERVENTOR/A DE COMPTABILITAT I PRESSUPOSTOS - INTERVENCIO DE COMPTABILITAT I PRES.	IRENE MARIA CHOVA GIL	13/05/2019	ACCVCA-120	5149048741752841136



NIF ENTE	DENOMINACION	CONCEPTO	DESCRIPCION	PEND.PAGO SALDO INICIAL	PEND. PAGO MOD. SDO.INIC.	PEND. PAGO RECAUD. LIQUIDA	PEND. PAGO REINT.	PEND. PAGO TOTAL A PAGAR	PAGOS REALIZADOS	PENDIENTE PAGO
		40034011205	PRECIOS PUBLICOS PREST.SERV.ASIST.	58.921,97	0	2.114,01	0	61.035,98	0	61.035,98
TOTAL ENTE TITULAR				58.921,97	0	2.114,01	0	61.035,98	0	61.035,98
P4600000F	DIPUT. PROVINCIAL VALÈNCIA	40013000301	IMP. ACTIVID. ECONOMICAS	2.237.132,04	0	2.542.386,76	0	4.779.518,80	2.429.747,73	2.349.771,07
	DIPUT. PROVINCIAL VALÈNCIA	40019001301	IMPUESTOS INDIRECTOS	0	0	0	0	0	0	0
	DIPUT. PROVINCIAL VALÈNCIA	40313000301	IMP. ACTIVID. ECONOMICAS	2.227,38	0	4.742,99	0	6.970,37	3.476,07	3.494,30
TOTAL ENTE TITULAR				2.239.359,42	0	2.547.129,75	0	4.786.489,17	2.433.223,80	2.353.265,37
Q4669007I	TES. GENERAL S. SOC DIR PROV	40064600120	SEGUR. SOCIAL AGRARIA	0,01	0	0	0	0,01	0	0,01
			TOTAL ENTE TITULAR	0,01	0	0	0	0,01	0	0,01
TOTAL				2.298.281,40	0	2.549.243,76	0	4.847.525,16	2.433.223,80	2.414.301,36

20.2 Entes públicos, cuentas corrientes en efectivo

No disponen de cuentas corrientes en efectivo en el ejercicio 2018.

20.3 Desarrollo de la gestión

a) Resumen

CODIGO	DESCRIPCION	DERECHOS PDES. COBRO A 1 DE ENERO	MODIF. S. INIC.	DERECHOS RECONOCIDOS	DERECHOS ANULADOS	DERECHOS CANCELADOS	RECAUDAC. NETA	DERECHOS PDES. COBRO A 31 DICIEMBRE
40013000301	IMP. ACTIVIDADES ECONOMICAS	1.990.701,35	0	2.806.582,94	195.201,77	86.166,51	2.542.386,76	1.878.604,56
40019001301	IMPUESTOS INDIRECTOS	0	0	0	0	0	0	0
40034011205	PREC. PUBLICO PREST.SERV. ASIST.	0	0	2.114,01	0	0	2.114,01	0
40064600120	SEGURIDAD SOCIAL AGRARIA	1.711,24	0	0	0	0	0	1.711,24
40313000301	IMP. ACTIVIDADES ECONOMICAS	0	0	5.045,13	0	0	4.742,99	0
TOTAL		1.992.412,59	0	2.813.742,08	195.201,77	86.166,51	2.549.243,76	1.880.315,80

b) Derechos anulados

Signat electrònicament per:

Antefirma	Nom	Data	Emissor cert	Núm. sèrie cert
CAP SERVICI - SERV. DE COMPTABILITAT	MARIA JOSE RAUSELL RUANO	13/05/2019	ACCVCA-120	3347378786970758870
INTERVENTOR/A DE COMPTABILITAT I PRESSUPOSTOS - INTERVENCIO DE COMPTABILITAT I PRES.	IRENE MARIA CHOVA GIL	13/05/2019	ACCVCA-120	5149048741752841136



Id. document: OwB8 tDpP Uu6D L5dh Urkq to82 oBM=
CÓPIA INFORMATIVA (NO VERIFICABLE EN SEU ELECTRÒNICA)

CODIGO	DESCRIPCION	ANULACION DE LIQUIDACIONES	DEVOLUCION DE INGRESOS	TOTAL DERECHOS ANULADOS
40013000301	IMPUESTO SOBRE ACTIVIDADES ECONOMICAS	195.201,77	0	195.201,77
40019001301	IMPUESTOS INDIRECTOS	0	0	0
40034011205	PRECIO PUBLICO PRESTAC.SERVICIOS ASISTEN	0	0	0
40064600120	SEGURIDAD SOCIAL AGRARIA	0	0	0
40313000301	IMPUESTO SOBRE ACTIVIDADES ECONOMICAS	0	0	0
TOTAL		195.201,77	0	195.201,77

c) Derechos cancelados

CODIGO	DESCRIPCION	COBROS EN ESPECIE	INSOLVENCIAS	PRESCRIPCIONES	OTRAS CAUSAS	TOTAL DERECHOS CANCELADOS
40013000301	IMPUESTO SOBRE ACTIVIDADES ECONOMICAS	0	0	86.166,51	0	86.166,51
40019001301	IMPUESTOS INDIRECTOS	0	0	0	0	0
40034011205	PRECIO PUBLICO PRESTAC.SERVICIOS ASISTEN	0	0	0	0	0
40064600120	SEGURIDAD SOCIAL AGRARIA	0	0	0	0	0
40313000301	IMPUESTO SOBRE ACTIVIDADES ECONOMICAS	0	0	0	0	0
TOTAL		0	0	86.166,51	0	86.166,51

d) Devolución de ingresos

CODIGO	DESCRIPCION	PDTE. PAGO A 1 DE ENERO	MODIF. S. INIC. Y ANULAC.	RECONOC. EN EL EJERCICIO	TOTAL DEVOLUCIONES RECONOCIDAS	PRESCRIP.	PAGADAS EN EL EJERCICIO	PDTES. PAGO A 31 DE DICIEMBRE
40013000301	IMP. ACTIVIDADES ECONOMICAS	362,11	0	94.749,03	95.111,14	0	94.924,69	186,45
40019001301	IMPUESTOS INDIRECTOS	992,32	0	0	992,32	0	0	992,32
40034011205	PRECIO PUBLICO PRES.SERVIC. ASISTEN	0	0	0	0	0	0	0
40064600120	SEGURIDAD SOCIAL AGRARIA	0	0	0	0	0	0	0
40313000301	IMP. ACTIVIDADES ECONOMICAS	20,5	0	281,64	302,14	0	302,14	0
TOTAL		1.374,93	0	95.030,67	96.405,60	0	95.226,83	1.178,77

Signat electrònicament per:

Antefirma	Nom	Data	Emissor cert	Núm. sèrie cert
CAP SERVICI - SERV. DE COMPTABILITAT	MARIA JOSE RAUSELL RUANO	13/05/2019	ACCVCA-120	3347378786970758870
INTERVENTOR/A DE COMPTABILITAT I PRESSUPOSTOS - INTERVENCIO DE COMPTABILITAT I PRES.	IRENE MARIA CHOVA GIL	13/05/2019	ACCVCA-120	5149048741752841136



21.- Operaciones no presupuestarias de tesorería

21.1 Estado de deudores no presupuestarios

CONCEPTO	DESCRIPCION	SALDO A 1 DE ENERO	MODIFIC. SALDO INICIAL	CARGOS REALIZADOS EN EJERCICIO	TOTAL DEUDORES	ABONOS REALIZADOS EN EJERCICIO	DEUDORES PENDIENTES DE COBRO A 31 DE DICIEMBRE	CTA PGP
310002	ANTIC.CAJA FIJA ANTIGUOS (ANTER.A	13.226,11	0	0	13.226,11	0	13.226,11	449
310005	FIANZAS CONSTITUIDAS FAVOR TERCEROS	999	0	0	999	0	999	270
310040	HACIENDA PUBLICA DEUDORA POR IVA	113.139,66	0	3.023.187,79	3.136.327,45	2.622.177,11	514.150,34	4700
310042	DEUDORES POR I.V.A.	2.486.193,44	0	3.295.460,84	5.781.654,28	2.443.493,07	3.338.161,21	440
310050	ANTICIPOS Y PRESTAMOS CONCEDIDOS	926.898,00	0	0	926.898,00	0	926.898,00	449
310051	PAGOS REALIZ.POR AYTO EN COND.AVAL	4.219.277,13	0	0	4.219.277,13	0	4.219.277,13	449
310200	DEUDORES POR PAGOS A JUSTIFICAR	83.674,52	0	10.640.201,49	10.723.876,01	10.595.230,17	128.645,84	558
310310	DEUDORES POR ANTICIPO DE CAJA FIJA	194.867,59	0	360.124,53	554.992,12	387.711,32	167.280,80	558
	TOTAL	8.038.275,45	0	17.318.974,65	25.357.250,10	16.048.611,67	9.308.638,43	
390001	HACIENDA PUBLICA I.V.A. SOPORTADO	5.455.369,00	106.871,87	3.210.558,16	8.772.799,03	5.000.572,19	3.772.226,84	4720
	TOTAL	5.455.369,00	106.871,87	3.210.558,16	8.772.799,03	5.000.572,19	3.772.226,84	
	TOTAL DEUDORES	13.493.644,45	106.871,87	20.529.532,81	34.130.049,13	21.049.183,86	13.080.865,27	

21.2 Estado de acreedores no presupuestarios

CONCEPTO	DESCRIPCION	SALDO A 1 DE ENERO	MODIFIC. SALDO INICIAL	ABONOS REALIZADOS EN EJERCICIO	TOTAL ACREEDORES	CARGOS REALIZADOS EN EJERCICIO	ACREEDORES PENDIENTES DE PAGO A 31 DE DICIEMBRE	CTA PGP
320001	I.R.P.F. RETEN.TRAB.PERS. FUNCIONARIO	5.242.502,55	0	39.896.186,17	45.138.688,72	39.378.209,06	5.760.479,66	4751
320002	I.R.P.F. RETEN.TRAB.PERS. NO FUNCIONARIO	156.634,51	0	1.184.994,44	1.341.628,95	1.145.437,44	196.191,51	4751
320004	I.R.P.F. RETENC. ARRENDAMT. INMUEBLES	21.707,65	0	115.789,93	137.497,58	126.588,25	10.909,33	4751
320009	RENTA RETENCION EXTRANJEROS NO RESID.	1.005,00	0	6.857,86	7.862,86	2.205,00	5.657,86	4751
320011	RETENCION IMPUESTO SOBRE SOCIEDADES	1.745,87	0	13.271,70	15.017,57	15.017,57	0	4759
320012	HACIENDA PUBLICA RETENC. OTROS CONCEPTOS	12.780,90	0	6.403,45	19.184,35	6.611,27	12.573,08	4759
320030	CUOTA TRABAJADOR Y EMPRESA SEG.SOCIAL	1.222.994,00	0	64.270.110,88	65.493.104,88	59.197.558,66	6.295.546,22	4760
320032	RETENCION CUOTA MUFACE	2.260,34	0	2.819,83	5.080,17	2.894,41	2.185,76	4769
320040	HACIENDA PUBLICA ACREEDORA POR I.V.A.	0	0	280.958,97	280.958,97	280.958,97	0	4750
320041	ACREEDORES POR I.V.A.	2.976.490,99	0	3.413.830,80	6.390.321,79	3.789.214,13	2.601.107,66	410
320050	OTRAS RETENCIONES AL PERSONAL	80.001,63	0	327.731,35	407.732,98	327.365,38	80.367,60	561

Signat electrònicament per:

Antefirma	Nom	Data	Emissor cert	Núm. sèrie cert
CAP SERVICI - SERV. DE COMPTABILITAT	MARIA JOSE RAUSELL RUANO	13/05/2019	ACCVCA-120	3347378786970758870
INTERVENTOR/A DE COMPTABILITAT I PRESSUPOSTOS - INTERVENCIO DE COMPTABILITAT I PRES.	IRENE MARIA CHOVA GIL	13/05/2019	ACCVCA-120	5149048741752841136



Id. document: 0wB8 tDpP Uu6D L5dh Urkq to82 oBM=
 CÒPIA INFORMATIVA (NO VERIFICABLE EN SEU ELECTRÒNICA)

CONCEPTO	DESCRIPCION	SALDO A 1 DE ENERO	MODIFIC. SALDO INICIAL	ABONOS REALIZADOS EN EJERCICIO	TOTAL ACREEDORES	CARGOS REALIZADOS EN EJERCICIO	ACREEDORES PENDIENTES DE PAGO A 31 DE DICIEMBRE	CTA PGP
320055	CONTRIBUCION MUNICIPAL AL PLAN DE PENSIO	5.745,33	0	576.991,25	582.736,58	0	582.736,58	561
320060	RETENCIONES JUDICIALES AL PERSONAL	16.911,83	0	382.911,82	399.823,65	391.849,31	7.974,34	561
320061	RETENCIONES JUDICIALES ACREEDORES	49,5	0	0	49,5	0	49,5	561
320062	EMBARGOS ACREED. MPLS. POR ENTES PUBLIC	4.225,17	0	0	4.225,17	0	4.225,17	561
320070	CUOTAS CENTRALES SINDICALES	36.195,70	0	424.217,85	460.413,55	421.820,95	38.592,60	561
320071	FIANZAS PROMOCION EMPLEO	380	0	0	380	0	380	560
320080	FIANZAS DE EJECUCION OBRAS (DEFINITIVAS)	264.068,46	0	0	264.068,46	0	264.068,46	180
320081	DEFINITIVAS POR INSTAL Y PRESTA.SERVICIO	178.023,83	0	0	178.023,83	1.800,00	176.223,83	180
320082	PROV.OPTAR A SUBASTAS Y CONCURSOS	38.983,14	0	0	38.983,14	0	38.983,14	560
320083	POR SUMINISTROS	75.692,39	0	0	75.692,39	0	75.692,39	180
320085	POR CALICATAS Y ZANJAS EN VIA PUBL.(EFEC	1.529.036,16	0	0	1.529.036,16	0	1.529.036,16	180
320087	POR RECAUDADORES (FIANZAS EFECTIVO).	19.155,63	0	0	19.155,63	0	19.155,63	180
320089	POR SERVICIOS CEMENTERIOS(FIANZ. EFECT.)	2.775,97	0	0	2.775,97	0	2.775,97	180
320090	POR UTILIZ. PTOS. MERCADOS (FNZ. EFECT.)	79.438,61	0	0	79.438,61	0	79.438,61	180
320091	GARANT. PAGO EXACC. MNPLS.(FNZ. EFECT.)	8.709,98	0	0	8.709,98	0	8.709,98	180
320092	GARANT. PAGO EXACC. IMPUGN.(FNZ. EFECT.)	9.462,81	0	0	9.462,81	0	9.462,81	180
320093	INTERESES DE DEPOSITOS.	11.868,79	0	0	11.868,79	0	11.868,79	185
320094	PRODUCTO VENTA BIENES MNPLS. (DEPOSIT.)	13.752,40	0	0	13.752,40	0	13.752,40	185
320095	POR EJEC. OBRAS. Y SERV. CTA. TERCEROS.	23.965,01	0	0	23.965,01	0	23.965,01	185
320096	POR COLOC. LAPIDAS CEMENT.(FIANZ-DEPOS.)	4.813,66	0	0	4.813,66	0	4.813,66	185
320100	DEPOSITOS DE PARTICULARES A CORTO PLAZO	627.946,32	0	0	627.946,32	0	627.946,32	180
320101	DEPOSITO APROVECHAMIENTO BIENES MUPALES.	308.430,86	0	0	308.430,86	0	308.430,86	180
320120	EXPROPIACIONES,INDEMNIZACION DESOCUPACI.	253.946,01	0	0	253.946,01	0	253.946,01	561
320130	DEPOSITOS PARA DISP.DEL PERJ.DE VALORES.	28.032,99	0	0	28.032,99	0	28.032,99	185
320140	DEPOSITOS DE VARIOS OPOSIC. Y CONCURSOS.	80.077,25	0	243.608,20	323.685,45	309.888,34	13.797,11	561
320150	DEPOSITOS A DISPOSICION DE TERCEROS.	504.341,41	0	42.640,30	546.981,71	30.852,64	516.129,07	185
320159	CANTID. PTES. COMPENSAR ORG. OFICIALES.	88.233,13	0	0	88.233,13	0	88.233,13	561
320222	INGRESOS DUPLIC-EXCES. DEV.POSTER. 1992.	1.141.222,33	0	1.071.320,45	2.212.542,78	638.349,36	1.574.193,42	419
320223	MU MCG INGRESOS NO APLICABLES A DEVOLVER	125.468,94	0	1.485,40	126.954,34	2.275,39	124.678,95	419
320515	OPERACIONES DE TESORERIA ICO	29.437.263,30	0	0	29.437.263,30	29.437.263,30	0	521
320800	OTROS ACREEDORES NO PRESUPUESTARIOS.	603.934,23	0	0	603.934,23	0	603.934,23	419
TOTAL		45.240.274,58	0	112.262.130,65	157.502.405,23	135.506.159,43	21.996.245,80	
391001	HACIENDA PUBLICA I.V.A. REPERCUTIDO	450.007,50	20.239,26	3.317.980,44	3.788.227,20	2.258.343,37	1.529.883,83	4770
TOTAL		450.007,50	20.239,26	3.317.980,44	3.788.227,20	2.258.343,37	1.529.883,83	
CONCEPTO	DESCRIPCION	SALDO A 1 DE ENERO	MODIFIC. SALDO INICIAL	ABONOS REALIZADOS EN EJERCICIO	TOTAL ACREEDORES	CARGOS REALIZADOS EN EJERCICIO	ACREEDORES PENDIENTES DE PAGO A 31 DE DICIEMBRE	CTA PGP
401000	FIANZAS A FAVOR DEL AYTO.EFECTIVO LARGO	17.831.533,96	0	8.454.494,07	26.286.028,03	9.055.718,11	17.230.309,92	180

Signat electrònicament per:

Antefirma	Nom	Data	Emissor cert	Núm. sèrie cert
CAP SERVICI - SERV. DE COMPTABILITAT	MARIA JOSE RAUSELL RUANO	13/05/2019	ACCVCA-120	3347378786970758870
INTERVENTOR/A DE COMPTABILITAT I PRESSUPOSTOS - INTERVENCIO DE COMPTABILITAT I PRES.	IRENE MARIA CHOVA GIL	13/05/2019	ACCVCA-120	5149048741752841136



CONCEPTO	DESCRIPCION	SALDO A 1 DE ENERO	MODIFIC. SALDO INICIAL	ABONOS REALIZADOS EN EJERCICIO	TOTAL ACREEDORES	CARGOS REALIZADOS EN EJERCICIO	ACREEDORES PENDIENTES DE PAGO A 31 DE DICIEMBRE	CTA PGP
401050	FIANZAS A FAVOR DEL AYTO. EFECTIVO. CORT	701,24	0	0	701,24	0	701,24	560
TOTAL		17.832.235,20	0	8.454.494,07	26.286.729,27	9.055.718,11	17.231.011,16	
402090	FIANZAS EFECTIVO A FAVOR PALAU DE LA MUS	2.408,65	0	0	2.408,65	0	2.408,65	165
402100	FIANZAS EFECTIVO A FAVOR DE AUMSA (ACTUA	41.154,19	0	1.500,00	42.654,19	0	42.654,19	165
TOTAL		43.562,84	0	1.500,00	45.062,84	0	45.062,84	
TOTAL ACREEDORES		63.566.080,12	20.239,26	124.036.105,16	187.622.424,54	146.820.220,91	40.802.203,63	

21.3 Estado de partidas pendientes de aplicación

a) Cobros pendientes de aplicación

CONCEPTO	DESCRIPCION	COBROS PDTES. APLICACIÓN A 1 DE ENERO	MOD. S.INIC.	COBROS REALIZADOS EN EJERCICIO	TOTAL COBROS PDTES. APLICACION	COBROS APLICADOS EN EJERCICIO	COBROS PDTES. APLICACION 31 DE DICIEMBRE	CTA PGP
330008	INDEMNIZACIONES Y SENTENCIAS JUDICIALES	17.008,45	0	95.009,71	112.018,16	43.985,39	68.032,77	554
330009	CANTID.EN DEPOSIT.A RESOLV. SU APLICACION	1.110.318,89	0	243.675.087,97	244.785.406,86	242.780.500,46	2.004.906,40	554
330012	ING. APLIC. CAJA AH.Y PENS.BARC.(CAIXA).	3.555.265,14	0	134.358.919,66	137.914.184,80	134.893.376,17	3.020.808,63	554
330014	ING.APLIC.CAJA AHORROS DEL MEDITERRANEO	-1.280.848,74	0	678.414,30	-602.434,44	678.414,30	-1.280.848,74	554
330015	ING.APLIC. BANCO DE VALÈNCIA	41.547,84	0	0	41.547,84	0	41.547,84	554
330016	ING.APLIC. BANCO ESPA/OL DE CRÉDITO	-9.806,30	0	0	-9.806,30	0	-9.806,30	554
330018	ING.APLIC. CAJA DE AHORROS DE VALÈNCIA	48.614,66	0	0	48.614,66	0	48.614,66	554
330019	ING.APLIC. BCO. POPULAR ESPA/OL	-773.087,54	0	13.628.078,88	12.854.991,34	13.953.038,96	-1.098.047,62	554
330020	CAMPANYA VALÈNCIA CIUTAT REFUGI	6.245,00	0	0	6.245,00	0	6.245,00	554
330050	ING.PTE.APLIC.CAJA RURAL VALÈNCIA	-284.361,83	0	22.831.261,08	22.546.899,25	22.885.604,80	-338.705,55	554
330051	ING.PTE.APLIC. BANCO SABADELL, S.A.	470.111,40	0	49.215.592,82	49.685.704,22	49.539.452,55	146.251,67	554
330054	INGRESOS PENDIENTES APLICACION ENTIDAD 2	1.692.997,11	0	114.167.441,46	115.860.438,57	114.124.583,34	1.735.855,23	554
330055	INGRESOS PENDIENTES APLICAR CAIXA POPULA	68.974,93	0	13.846.504,35	13.915.479,28	13.606.201,17	309.278,11	554
330097	INGRESOS MULTAS CAJERO AUTOMATICO E INTE	491.509,45	0	4.167.981,07	4.659.490,52	4.210.224,64	449.265,88	554
330098	MULTAS TRAFICO POR EMBARGOS TRANSFERENCI	255.502,31	0	8.217.002,75	8.472.505,06	8.627.242,11	-154.737,05	554
330099	MULTAS NUEVA CONTRATA OCTUBRE 2007	541.543,96	0	8.628.232,11	9.169.776,07	8.647.646,42	522.129,65	554
330100	SERVICIO DE TESORERIA.COMPENSACION MULTA	0	0	2.147,07	2.147,07	2.147,07	0	554
330101	RECAUDACION EJECUTIVA BBVA	172.829,05	0	2.597.318,31	2.770.147,36	2.627.306,69	142.840,67	554
330102	RECAUDACION EJECUTIVA BANESTO	30.024,52	0	0	30.024,52	200	29.824,52	554
330103	RECAUDACION EJECUTIVA BSCH	157.699,93	0	6.965.695,12	7.123.395,05	6.939.575,00	183.820,05	554
330104	RECAUDACION EJECUTIVA BCO VALÈNCIA	78.445,28	0	0,05	78.445,33	293,8	78.151,53	554
330105	RECAUDACION EJECUTIVA CAJA RURAL	204.165,27	0	962.746,49	1.166.911,76	1.000.804,87	166.106,89	554
330106	RECAUDACION EJECUTIVA LA CAIXA	328.084,91	0	5.544.257,32	5.872.342,23	5.612.411,53	259.930,70	554

Signat electrònicament per:

Antefirma	Nom	Data	Emissor cert	Núm. sèrie cert
CAP SERVICI - SERV. DE COMPTABILITAT	MARIA JOSE RAUSELL RUANO	13/05/2019	ACCVCA-120	3347378786970758870
INTERVENTOR/A DE COMPTABILITAT I PRESSUPOSTOS - INTERVENCIÓ DE COMPTABILITAT I PRES.	IRENE MARIA CHOVA GIL	13/05/2019	ACCVCA-120	5149048741752841136



Id. document: OwB8 tDpP Uu6D L5dh Urkq to82 oBM=
CÓPIA INFORMATIVA (NO VERIFICABLE EN SEU ELECTRÓNICA)

CONCEPTO	DESCRIPCION	COBROS PDTES. APLICACIÓN A 1 DE ENERO	MOD. S.INIC.	COBROS REALIZADOS EN EJERCICIO	TOTAL COBROS PDTES. APLICACION	COBROS APLICADOS EN EJERCICIO	COBROS PDTES. APLICACION 31 DE DICIEMBRE	CTA PGP
330107	RECAUDACION EJECUTIVA ZONA 11	298.938,66	0	24.678.547,94	24.977.486,60	24.683.767,22	293.719,38	554
330108	RECAUDACION EJECUTIVA CAIXA POPULAR	9.350,37	0	654.462,18	663.812,55	645.253,18	18.559,37	554
330114	ING.APPLIC.BCO SANTADER CENTRAL HISPANO	2.190.600,87	0	87.826.678,53	90.017.279,40	88.031.572,28	1.985.707,12	554
330115	ING.APLI.BANCO BILBAO VIZCAYA ARGENTARIA	1.168.804,93	0	57.681.078,87	58.849.883,80	58.604.567,32	245.316,48	554
330123	INGRESOS PEND. APLICACION RECAUD. VOLUNT	15.106,78	0	143.895,45	159.002,23	143.917,56	15.084,67	554
330124	PTES.APLICAC.COMPENSAC.EN EJECUTIVA	114.456,27	0	0	114.456,27	0	114.456,27	554
330126	RECAUDACION EJEC.Z.11-COMPENSACIONES	-2.296,06	0	0	-2.296,06	0	-2.296,06	554
330129	ANTIGÜAS ZONAS DE RECAUDACIÓN EJECUTIVA	0,02	0	0	0,02	0	0,02	554
330132	INGRESOS CONVENIOS ENTIDADES PRIVADAS	0,33	0	19.502.172,07	19.502.172,40	19.462.540,31	39.632,09	554
330136	SERVICLEOP S.L.-RETIRADA DE VEHICULOS	23.915,40	0	1.102.272,73	1.126.188,13	1.007.549,13	118.639,00	554
330139	REINTEGROS	269.322,80	0	13.764,88	283.087,68	2.441,29	280.646,39	554
330140	RECAUDACION ORA	0	0	7.363.109,42	7.363.109,42	7.363.109,42	0	554
330150	INGRESOS PEND. APLIC. SERVICIOS MUNICIPL	11.196,00	0	525.785,07	536.981,07	82.409,04	454.572,03	554
330200	F.N.C.M. Y OTRAS APORTACIONES	0	0	364.928.201,07	364.928.201,07	363.054.705,58	1.873.495,49	554
330202	OTRAS SUBVENCIONES	7.523.237,40	0	34.279.891,73	41.803.129,13	38.581.334,73	3.221.794,40	554
330400	INGRESOS-DIFERENC.POSITIVA	14,76	0	0,01	14,77	0	14,77	554
330500	REINTEGROS POR PAGOS A JUSTIFICAR (PTES.	142,2	0	110.312,89	110.455,09	107.683,51	2.771,58	554
TOTAL		18.545.574,42	0	1.228.391.863,36	1.246.937.437,78	1.231.943.859,84	14.993.577,94	

b) Pagos pendientes de aplicación

CONCEPTO	DESCRIPCION	PAGOS PDTES. APLICAC. A 1 DE ENERO	MODIFIC. S. INIC.	PAGOS REALIZADOS EN EL EJERCICIO	TOTAL PAGOS PDTES. APLICACION	PAGOS APLICADOS EJERCICIO	PAGOS PDTES. APLICACION 31 DE DICIEMBRE	CTA. PGP
340001	PAGOS PENDIENTES DE APLICACION	125.244,69	0	162.724.202,50	162.849.447,19	162.723.312,84	126.134,35	555
340004	ENTREGA EN EJEC.OPERACIONES (NGOMINAS)	0	0	212.542.276,41	212.542.276,41	212.542.276,41	0	555
340010	PAGOS-DIFERENCIA NEGATIVA	1.483,32	0	0	1.483,32	0	1.483,32	555
TOTAL		126.728,01	0	375.266.478,91	375.393.206,92	375.265.589,25	127.617,67	

Signat electrònicament per:

Antefirma	Nom	Data	Emissor cert	Núm. sèrie cert
CAP SERVICI - SERV. DE COMPTABILITAT	MARIA JOSE RAUSELL RUANO	13/05/2019	ACCVCA-120	3347378786970758870
INTERVENTOR/A DE COMPTABILITAT I PRESSUPOSTOS - INTERVENCIO DE COMPTABILITAT I PRES.	IRENE MARIA CHOVA GIL	13/05/2019	ACCVCA-120	5149048741752841136



22.- Contratación administrativa. Procedimiento de adjudicación

El detalle de la información solicitada sobre contratación administrativa y procedimientos de adjudicación se detalla en el **ANEXO 5**.

CONTRATACIÓN ADMINISTRATIVA. PROCEDIMIENTOS DE ADJUDICACIÓN

TIPO DE CONTRATO	PROCEDIMIENTO ABIERTO			PROCEDIMIENTO RESTRINGIDO			PROCEDIMIENTO NEGOCIADO			DIÁLOGO COMPETITIVO	ADJUDICACIÓN DIRECTA	TOTAL
	MULTIPLIC. CRITERIO	ÚNICO CRITERIO	TOTAL	MULTIPLIC. CRITERIO	ÚNICO CRITERIO	TOTAL	CON PUBLICIDAD	SIN PUBLICIDAD	TOTAL			
• De obras	15.743.405,31		15.743.405,31					291.260,57	291.260,57		1.484.846,02	17.519.511,90
• De suministro	8.602.029,60	539.304,40	9.141.334,00					600.810,96	600.810,96		2.584.316,25	12.326.461,24
• Patrimoniales												
• De gestión de servicios públicos												
• De servicios	35.397.917,80	10.922.566,79	46.320.484,59					861.227,47	861.227,47		7.313.825,58	54.495.537,64
• De concesión de obra pública												
• De colaboración entre el sector público y el sector privado												
• De carácter administrativo especial											1.788.944,25	
• Otros												
TOTAL	59.743.352,71	11.461.871,19	71.205.223,90	0,00	0,00	0,00	0,00	1.753.299,00	1.753.299,00	0,00	12.671.932,13	84.341.510,78

23.- Valores recibidos en depósito

CONCEPTO	DESCRIPCION	SALDO A 1 DE ENERO	MODIFIC. SALDO INICIAL	DEPOSITOS RECIBIDOS EJERCICIO	TOTAL DEPOSITOS RECIBIDOS	DEPOSITOS CANCELADOS	DEPOSITOS PDTES. DEVOLUCION
370300	OTROS VALORS.EN DEPOSITO OTROS MOTIVOS	83.009,95	0	0	83.009,95	0	83.009,95
370400	POR CALICATAS Y ZANJAS EN LA VIA PUBLICA	901,52	0	0	901,52	0	901,52
370401	PROV. PARA OPTAR A SUBASTAS Y CONCURSOS	506.083,82	0	0	506.083,82	14.712,16	491.371,66
370402	DEFINITIVAS POR EJECUCION DE OBRAS	1.090.236,05	0	0	1.090.236,05	0	1.090.236,05
370403	DEF. POR INSTALACIONES Y PREST DE SERV.	15.355.789,02	0	0	15.355.789,02	24.040,00	15.331.749,02
370405	POR SUMINISTROS	346.424,99	0	0	346.424,99	3.028,46	343.396,53
370406	POR RECAUDADORES	657.501,77	0	0	657.501,77	0	657.501,77
370407	POR CONCIERTOS FISCALES	235.163,78	0	0	235.163,78	0	235.163,78
370408	POR APROVECHAMIENTO DE BIENES MUNICIP.	742.734,31	0	0	742.734,31	117.405,09	625.329,22
370410	GARANTIA. PAGO DE EXACCIONES MUNICIPALES	120.397,52	0	0	120.397,52	0	120.397,52
370411	GARANTIA. PAGO DE EXACCI. IMPUGNADAS	3.833.967,03	0	0	3.833.967,03	11.103,90	3.822.863,13
370412	POR EXPROPIACIONES	124.024,75	0	0	124.024,75	0	124.024,75
370413	FIANZA POR VENTA BIENES MUNICIPALES	5.920,32	0	0	5.920,32	0	5.920,32
370414	EJECUCION OBRAS Y SERV CUENTA TERCEROS	153.833,69	0	0	153.833,69	0	153.833,69
370415	BIENES A DISP. DE TERCEROS. VARIOS	691,14	0	0	691,14	0	691,14
370417	AVALES EN GARANTIA OTROS MOTIVOS.	41.804,72	0	0	41.804,72	0	41.804,72
370418	DEP.GARANTIA VALORES PERJUDIC.EN RECAUD.	5.575,66	0	0	5.575,66	0	5.575,66
370419	AVALES EN GARANTIA DE OBRAS DE URBANIZ..	17.788.958,11	0	0	17.788.958,11	399.753,29	17.389.204,82
370420	FIANZAS RETIRADA VEHICULOS GRUA	7.317,04	0	0	7.317,04	0	7.317,04
370800	OTROS.VALORS.EN GARANTIA APLAZ.Y FRACC.	85.060,19	0	0	85.060,19	0	85.060,19
	TOTAL	41.185.395,38	0	0	41.185.395,38	570.042,90	40.615.352,48
451100	FIANZAS DE CONTRATOS VALORES	29.022.023,98	0	3.566.089,21	32.588.113,19	2.161.420,22	30.426.692,97
451200	FIANZAS TRIBUTARIAS VALORES	6.649.334,42	0	426.070,41	7.075.404,83	1.074.279,09	6.001.125,74

Signat electrònicament per:

Antefirma	Nom	Data	Emissor cert	Núm. sèrie cert
CAP SERVICI - SERV. DE COMPTABILITAT	MARIA JOSE RAUSELL RUANO	13/05/2019	ACCVCA-120	3347378786970758870
INTERVENTOR/A DE COMPTABILITAT I PRESSUPOSTOS - INTERVENCIO DE COMPTABILITAT I PRES.	IRENE MARIA CHOVA GIL	13/05/2019	ACCVCA-120	5149048741752841136



CONCEPTO	DESCRIPCION	SALDO A 1 DE ENERO	MODIFIC. SALDO INICIAL	DEPOSITOS RECIBIDOS EJERCICIO	TOTAL DEPOSITOS RECIBIDOS	DEPOSITOS CANCELADOS	DEPOSITOS PDTES. DEVOLUCION
451303	OTRAS FIANZAS.GRUA.VALORES	906,36	0	0	906,36	0	906,36
	TOTAL	35.672.264,76	0	3.992.159,62	39.664.424,38	3.235.699,31	36.428.725,07
452071	FIANZAS VALORES CONTRATAC.JUNTA CENTRAL	3.409,09	0	0	3.409,09	0	3.409,09
452091	FIANZAS VALORES CONTRATACION PALAU DE LA	135.920,70	0	0	135.920,70	0	135.920,70
	TOTAL	139.329,79	0	0	139.329,79	0	139.329,79
453130	FIANZAS ENTRE PARTICULARES. VALORES	73.990,60	0	0	73.990,60	0	73.990,60
	TOTAL	73.990,60	0	0	73.990,60	0	73.990,60
	TOTAL VALORES RECIBIDOS EN DEPOSITO	77.070.980,53	0	3.992.159,62	81.063.140,15	3.805.742,21	77.257.397,94

24.- Información presupuestaria

24.1 Ejercicio corriente

24.1.1 Presupuesto de gastos

a) Modificaciones de crédito

Se detallan en el **ANEXO 6** el total de las modificaciones de crédito efectuadas en el ejercicio 2018, de acuerdo con el siguiente resumen por capítulos:

CAPITULO	CREDITOS EXTRAORDINARIOS	SUPLEMENTOS DE CREDITO	AMPLIACIONES DE CREDITO	TRANSF. ALTA/ TRANSF. BAJA	INCORPORACIONES REMAN. CREDITO	CREDITOS GEN. POR INGRESOS	BAJAS POR ANULACION	AJUSTES POR PRORROGA	TOTAL MODIFICACIONES
1	0,00	3.626.744,08	0,00	4.939.099,02 -3.389.821,25	64.806,75	9.583.095,72	0,00	0,00	14.823.924,32
2	50.090,22	8.449.461,54	0,00	4.910.682,81 -4.279.617,06	918.475,95	1.374.900,47	-2.916.303,96	0,00	8.507.689,97
3	0,00	1.265.426,75	0,00	2.049.490,54 -2.049.490,54	0,00	0,00	-6.209.769,04	0,00	-4.944.342,29
4	521.800,00	2.210.325,90	0,00	780.382,02 -855.144,33	285.317,45	1.946.343,52	-506.742,47	0,00	4.382.282,09
5	0,00	0,00	0,00	0,00 -2.811.406,25	0,00	0,00	-6.939.510,41	0,00	-9.750.916,66
6	28.397.502,31	20.660.382,26	0,00	1.736.457,39 -2.464.546,24	59.699.043,30	6.836.892,17	-12.435.473,04	0,00	102.430.258,15
7	1.902.900,00	4.960.000,00	0,00	0,00 0,00	4.405.244,17	0,00	0,00	0,00	11.268.144,17
8	0,00	0,00	0,00	2.046,46 0,00	0,00	0,00	0,00	0,00	2.046,46
9	6.000.000,00	255.650.641,43	0,00	0,00 0,00	0,00	0,00	-7.616.530,58	0,00	254.034.110,85
TOTAL INFORME	36.672.292,53	296.822.981,96	0,00	24.438.358,24 -15.850.025,67	65.372.887,62	19.741.231,88	-36.624.329,50	0,00	380.753.197,06

b) Remanentes de crédito

Signat electrònicament per:

Antefirma	Nom	Data	Emissor cert	Núm. sèrie cert
CAP SERVICI - SERV. DE COMPTABILITAT	MARIA JOSE RAUSELL RUANO	13/05/2019	ACCVCA-120	3347378786970758870
INTERVENTOR/A DE COMPTABILITAT I PRESSUPOSTOS - INTERVENCIO DE COMPTABILITAT I PRES.	IRENE MARIA CHOVA GIL	13/05/2019	ACCVCA-120	5149048741752841136



Se detallan en el **ANEXO 7** los remanentes de crédito del ejercicio 2018, cuyos importes totales son los siguientes:

REMANENTES COMPROMETIDOS		REMANENTES NO COMPROMETIDOS	
Incorporables	No incorporables	Incorporables	No incorporables
49.686.572,34	2.814,48	75.973.806,82	22.567.830,45

c) Acreedores por operaciones pendientes de aplicar a presupuesto

Se detallan en el **ANEXO 8** la cuenta de operaciones pendientes de aplicar a presupuesto (cuenta 413) del ejercicio 2018, cuyo importe total asciende a 14.999.148,65 €

24.1.2 Presupuesto de ingresos

a) Procesos de gestión

a.1) Derechos anulados

El total de derechos anulados del presupuesto de ingresos, ejercicio corriente, distribuidos por capítulos, es el siguiente:

CAPITULO	DESCRIPCION	ANULACION DE LIQUIDACIONES	APLAZAMIENTO Y FRACCIONAMIENTO	DEVOLUCION DE INGRESOS	TOTAL DERECHOS ANULADOS
1	IMPUESTOS DIRECTOS	5.556.368,30	0,00	7.808.782,89	13.365.151,19
2	IMPUESTOS INDIRECTOS	27.056,85	0,00	604.919,93	631.976,78
3	TASAS, PREC. PUB Y OTROS INGRESOS	1.034.755,04	50.740,00	2.197.705,29	3.283.200,33
4	TRANSFERENCIAS CORRIENTES	576.071,58	0,00	4.978.746,56	5.554.818,14
5	INGRESOS PATRIMONIALES	18.942,90	0,00	489.032,39	507.975,29
7	TRANSFERENCIAS DE CAPITAL	0,00	0,00	237.315,45	237.315,45
T. PRESUPUESTO		7.213.194,67	50.740,00	16.316.502,51	23.580.437,18

El detalle de los derechos anulados del presupuesto de ingresos, ejercicio corriente, figura en el **ANEXO 9**.

Signat electrònicament per:

Antefirma	Nom	Data	Emissor cert	Núm. sèrie cert
CAP SERVICI - SERV. DE COMPTABILITAT	MARIA JOSE RAUSELL RUANO	13/05/2019	ACCVCA-120	3347378786970758870
INTERVENTOR/A DE COMPTABILITAT I PRESSUPOSTOS - INTERVENCO DE COMPTABILITAT I PRES.	IRENE MARIA CHOVA GIL	13/05/2019	ACCVCA-120	5149048741752841136



a.2) Derechos cancelados

El total de derechos cancelados del presupuesto de ingresos, ejercicio corriente, distribuidos por capítulos, es el siguiente:

CAPITULO	DESCRIPCION	COBROS ESPECIE	INSOLVENCIAS	OTRAS CAUSAS	TOTAL DERECHOS CANCELADOS
1	IMPUESTOS DIRECTOS	0,00	521,03	0,00	521,03
3	TASAS, PREC.PUB Y OTROS INGRESOS	0,00	52.245,19	0,00	52.245,19
T. PRESUPUESTO		0,00	52.766,22	0,00	52.766,22

El detalle de los derechos cancelados del presupuesto de ingresos, ejercicio corriente, figura en el **ANEXO 10.**

a.3) Recaudación neta

La recaudación neta del presupuesto de ingresos, ejercicio corriente, distribuida por capítulos, es la siguiente:

CAPITULO	DESCRIPCION	RECAUDACION TOTAL	DEVOLUCIONES DE INGRESO	RECAUDACION NETA
1	IMPUESTOS DIRECTOS	325.063.634,12	7.808.782,89	317.254.851,23
2	IMPUESTOS INDIRECTOS	35.358.800,47	604.919,93	34.753.880,54
3	TASAS, PREC.PUB Y OTROS INGRESOS	84.542.049,06	2.197.705,29	82.344.343,77
4	TRANSFERENCIAS CORRIENTES	345.380.787,06	4.978.746,56	340.402.040,50
5	INGRESOS PATRIMONIALES	1.806.621,47	489.032,39	1.317.589,08
6	ENAJENACION INVERSIONES REALES	5.490.853,97	0,00	5.490.853,97
7	TRANSFERENCIAS DE CAPITAL	362.397,03	237.315,45	125.081,58
8	ACTIVOS FINANCIEROS	471.266,68	0,00	471.266,68
9	PASIVOS FINANCIEROS	231.182.203,78	0,00	231.182.203,78
T. PRESUPUESTO		1.029.658.613,64	16.316.502,51	1.013.342.111,13

El detalle de la recaudación neta del presupuesto de ingresos, ejercicio corriente, figura en el **ANEXO 11.**

Signat electrònicament per:

Antefirma	Nom	Data	Emissor cert	Núm. sèrie cert
CAP SERVICI - SERV. DE COMPTABILITAT	MARIA JOSE RAUSELL RUANO	13/05/2019	ACCVCA-120	3347378786970758870
INTERVENTOR/A DE COMPTABILITAT I PRESSUPOSTOS - INTERVENCO DE COMPTABILITAT I PRES.	IRENE MARIA CHOVA GIL	13/05/2019	ACCVCA-120	5149048741752841136



b) Devoluciones de ingresos

Las devoluciones del presupuesto de ingresos, ejercicio corriente, distribuidas por capítulos, es la siguiente:

CAPITULO	DESCRIPCION	PENDIENTES DE PAGO A 1 DE SEPTIEMBRE	MODIFICACIONES AL SALDO INICIAL Y ANULACIONES	RECONOCIDAS EN EL EJERCICIO	TOTAL DEVOLUCIONES RECONOCIDAS	PRESCRIPCIONES	PAGADAS EN EL EJERCICIO	PENDIENTES DE PAGO A 31 DE DICIEMBRE
1	IMPUESTOS DIRECTOS	40.324,44	0,00	8.000.674,13	8.040.998,55	0,00	7.808.792,89	232.235,66
2	IMPUESTOS INDIRECTOS	14.288,10	0,00	604.919,93	619.208,03	0,00	604.919,93	14.288,10
3	TASAS, PREC. PUB Y OTROS INGRESOS	116.346,97	-88,14	2.327.578,08	2.443.836,91	0,00	2.197.705,29	246.131,62
4	TRANSFERENCIAS CORRIENTES	51.946,39	0,00	4.970.782,12	5.022.728,51	0,00	4.978.746,56	43.981,95
5	INGRESOS PATRIMONIALES	846,29	0,00	489.032,39	489.878,68	0,00	489.032,39	846,29
7	TRANSFERENCIAS DE CAPITAL	0,00	0,00	237.315,45	237.315,45	0,00	237.315,45	0,00
T. PRESUPUESTO		223.752,19	-88,14	16.630.302,08	16.853.966,13	0,00	16.316.502,51	537.463,62

El detalle de las devoluciones netas del presupuesto de ingresos, ejercicio corriente, figura en el ANEXO 12.

c) Compromisos de ingreso

Los compromisos del presupuesto de ingresos, ejercicio corriente, distribuidos por capítulos, son los siguientes:

CAPITULO	DESCRIPCION	COMPROMISOS CONCERTADOS			COMPROMISOS REALIZADOS	COMPROMISOS PENDIENTES DE REALIZAR A 31 DE DICIEMBRE
		INCORPORADOS DE Ptos. CERRADOS	EN EL EJERCICIO	TOTAL		
4	TRANSFERENCIAS CORRIENTES	5.058.025,91	36.942.295,62	42.000.321,53	31.600.343,59	10.399.977,94
6	ENAJENACION INVERSIONES REALES	2.912.736,14	0,00	2.912.736,14	0,00	2.912.736,14
7	TRANSFERENCIAS DE CAPITAL	12.882.335,77	17.821.367,02	30.703.702,79	306.397,03	30.397.305,76
T. PRESUPUESTO		20.853.097,82	54.763.662,64	75.616.760,46	31.906.740,62	43.710.019,84

El detalle de los compromisos de ingresos del presupuesto de ingresos, ejercicio corriente figura en el ANEXO 13.

24.2 Ejercicios cerrados

24.2.1 Presupuesto de Gastos. Obligaciones de presupuestos cerrados

Las obligaciones pendientes de pago de ejercicios cerrados distribuidas por ejercicios y capítulos es la siguiente:

Signat electrònicament per:

Antefirma	Nom	Data	Emissor cert	Núm. sèrie cert
CAP SERVICI - SERV. DE COMPTABILITAT	MARIA JOSE RAUSELL RUANO	13/05/2019	ACCVCA-120	3347378786970758870
INTERVENTOR/A DE COMPTABILITAT I PRESSUPOSTOS - INTERVENCO DE COMPTABILITAT I PRES.	IRENE MARIA CHOVA GIL	13/05/2019	ACCVCA-120	5149048741752841136



Id. document: 0wB8 iDpP Uu6D L5dfh Urkq to82 oBM=

CÓPIA INFORMATIVA (NO VERIFICABLE EN SEU ELECTRÓNICA)

AÑO PRESUPUESTO: 2008							
CAPITULO	DESCRIPCION	PENDIENTES DE PAGO A 1 DE ENERO	MODIFICACIONES SALDO INICIAL Y ANULACIONES	TOTAL OBLIGACIONES	PRESCRIPCIONES	PAGOS REALIZADOS	OBLIGACIONES POTES. PAGO A 31 DE DICIEMBRE
1	GASTOS DE PERSONAL	172,87	0,00	172,87	0,00	0,00	172,87
3	GASTOS FINANCIEROS	0,04	0,00	0,04	0,00	0,00	0,04
4	TRANSFERENCIAS CORRIENTES	469,92	0,00	469,92	0,00	0,00	469,92
6	INVERSIONES REALES	3.388,32	0,00	3.388,32	0,00	0,00	3.388,32
TOTAL 2008		4.031,15	0,00	4.031,15	0,00	0,00	4.031,15

AÑO PRESUPUESTO: 2009							
CAPITULO	DESCRIPCION	PENDIENTES DE PAGO A 1 DE ENERO	MODIFICACIONES SALDO INICIAL Y ANULACIONES	TOTAL OBLIGACIONES	PRESCRIPCIONES	PAGOS REALIZADOS	OBLIGACIONES POTES. PAGO A 31 DE DICIEMBRE
1	GASTOS DE PERSONAL	2.152,35	0,00	2.152,35	0,00	0,00	2.152,35
3	GASTOS FINANCIEROS	22.253,22	0,00	22.253,22	0,00	0,00	22.253,22
6	INVERSIONES REALES	0,02	0,00	0,02	0,00	0,00	0,02
TOTAL 2009		24.405,59	0,00	24.405,59	0,00	0,00	24.405,59

AÑO PRESUPUESTO: 2010							
CAPITULO	DESCRIPCION	PENDIENTES DE PAGO A 1 DE ENERO	MODIFICACIONES SALDO INICIAL Y ANULACIONES	TOTAL OBLIGACIONES	PRESCRIPCIONES	PAGOS REALIZADOS	OBLIGACIONES POTES. PAGO A 31 DE DICIEMBRE
4	TRANSFERENCIAS CORRIENTES	40.360,00	0,00	40.360,00	0,00	0,00	40.360,00
6	INVERSIONES REALES	2,00	0,00	2,00	0,00	0,00	2,00
TOTAL 2010		40.362,00	0,00	40.362,00	0,00	0,00	40.362,00

AÑO PRESUPUESTO: 2011							
CAPITULO	DESCRIPCION	PENDIENTES DE PAGO A 1 DE ENERO	MODIFICACIONES SALDO INICIAL Y ANULACIONES	TOTAL OBLIGACIONES	PRESCRIPCIONES	PAGOS REALIZADOS	OBLIGACIONES POTES. PAGO A 31 DE DICIEMBRE
3	GASTOS FINANCIEROS	0,01	0,00	0,01	0,00	0,00	0,01
4	TRANSFERENCIAS CORRIENTES	27.900,00	0,00	27.900,00	0,00	0,00	27.900,00
6	INVERSIONES REALES	272.715,45	-272.715,45	0,00	0,00	0,00	0,00
TOTAL 2011		300.615,46	-272.715,45	27.900,01	0,00	0,00	27.900,01

AÑO PRESUPUESTO: 2012							
CAPITULO	DESCRIPCION	PENDIENTES DE PAGO A 1 DE ENERO	MODIFICACIONES SALDO INICIAL Y ANULACIONES	TOTAL OBLIGACIONES	PRESCRIPCIONES	PAGOS REALIZADOS	OBLIGACIONES POTES. PAGO A 31 DE DICIEMBRE
1	GASTOS DE PERSONAL	104,45	0,00	104,45	0,00	0,00	104,45
2	GASTO CORRIENTE EN BIENES Y SERVICIOS	15.446,03	0,00	15.446,03	0,00	0,00	15.446,03
3	GASTOS FINANCIEROS	7.456,30	0,00	7.456,30	0,00	0,00	7.456,30
4	TRANSFERENCIAS CORRIENTES	108.459,36	0,00	108.459,36	0,00	0,00	108.459,36
TOTAL 2012		131.466,14	0,00	131.466,14	0,00	0,00	131.466,14

AÑO PRESUPUESTO: 2013							
CAPITULO	DESCRIPCION	PENDIENTES DE PAGO A 1 DE ENERO	MODIFICACIONES SALDO INICIAL Y ANULACIONES	TOTAL OBLIGACIONES	PRESCRIPCIONES	PAGOS REALIZADOS	OBLIGACIONES POTES. PAGO A 31 DE DICIEMBRE
1	GASTOS PERSONAL	86,99	0,00	86,99	0,00	0,00	86,99
2	GASTOS CORRIENTES EN BIENES Y SERVICIOS	59.928,97	0,00	59.928,97	0,00	0,00	59.928,97
3	GASTOS FINANCIEROS	14.849,93	0,00	14.849,93	0,00	0,00	14.849,93
4	SUBVENCIONES CORRIENTES	108.515,94	0,00	108.515,94	0,00	0,00	108.515,94
TOTAL 2013		183.381,83	0,00	183.381,83	0,00	0,00	183.381,83

85

Signat electrònicament per:

Antefirma	Nom	Data	Emissor cert	Núm. sèrie cert
CAP SERVICI - SERV. DE COMPTABILITAT	MARIA JOSE RAUSELL RUANO	13/05/2019	ACCVCA-120	3347378786970758870
INTERVENTOR/A DE COMPTABILITAT I PRESSUPOSTOS - INTERVENCIO DE COMPTABILITAT I PRES.	IRENE MARIA CHOVA GIL	13/05/2019	ACCVCA-120	5149048741752841136



Id. document: 0wB8 iDpP Uu6D L5dh Urkq to82 oBM=
CÒPIA INFORMATIVA (NO VERIFICABLE EN SEU ELECTRÒNICA)

AÑO PRESUPUESTO: 2014							
CAPITULO	DESCRIPCION	PENDIENTES DE PAGO A 1 DE ENERO	MODIFICACIONES SALDO INICIAL Y ANULACIONES	TOTAL OBLIGACIONES	PRESCRIPCIONES	PAGOS REALIZADOS	OBLIGACIONES POTES. PAGO A 31 DE DICIEMBRE
1	GASTOS PERSONAL	510,43	0,00	510,43	0,00	0,00	510,43
2	GASTOS EN BIENES CORRIENTES Y SERVICIOS	52.098,16	0,00	52.098,16	0,00	1.200,00	50.898,16
3	GASTOS FINANCIEROS	72.099,87	0,00	72.099,87	0,00	68.087,97	4.011,90
9	PASIVOS FINANCIEROS	33.335,51	0,00	33.335,51	0,00	33.335,51	0,00
TOTAL 2014		158.043,97	0,00	158.043,97	0,00	102.623,48	55.420,49
AÑO PRESUPUESTO: 2015							
CAPITULO	DESCRIPCION	PENDIENTES DE PAGO A 1 DE ENERO	MODIFICACIONES SALDO INICIAL Y ANULACIONES	TOTAL OBLIGACIONES	PRESCRIPCIONES	PAGOS REALIZADOS	OBLIGACIONES POTES. PAGO A 31 DE DICIEMBRE
2	GASTOS EN BIENES CORRIENTES Y SERVICIOS	36.216,04	0,00	36.216,04	0,00	350,01	35.866,03
3	GASTOS FINANCIEROS	173.828,24	0,00	173.828,24	0,00	172.008,93	1.819,31
4	TRANSFERENCIAS_CORRIENTES	9.000,00	0,00	9.000,00	0,00	0,00	9.000,00
6	INVERSIONES REALES	55.313,10	0,00	55.313,10	0,00	0,00	55.313,10
9	PASIVOS FINANCIEROS	69.207,90	0,00	69.207,90	0,00	69.207,90	0,00
TOTAL 2015		343.565,28	0,00	343.565,28	0,00	241.566,84	101.998,44
AÑO PRESUPUESTO: 2016							
CAPITULO	DESCRIPCION	PENDIENTES DE PAGO A 1 DE ENERO	MODIFICACIONES SALDO INICIAL Y ANULACIONES	TOTAL OBLIGACIONES	PRESCRIPCIONES	PAGOS REALIZADOS	OBLIGACIONES POTES. PAGO A 31 DE DICIEMBRE
1	GASTOS PERSONAL	211,04	0,00	211,04	0,00	0,00	211,04
2	GASTOS EN BIENES CORRIENTES Y DE SERVICI	62.090,56	0,00	62.090,56	0,00	25.548,00	36.542,56
3	GASTOS FINANCIEROS	330.427,45	0,00	330.427,45	0,00	329.976,82	450,63
4	TRANSFERENCIAS_CORRIENTES	266.926,15	0,00	266.926,15	0,00	266.828,51	97,64
6	INVERSIONES REALES	396.510,56	0,00	396.510,56	0,00	383.390,85	13.119,71
7	TRANSFERENCIAS DE CAPITAL	550.771,99	0,00	550.771,99	0,00	550.771,99	0,00
9	PASIVOS FINANCIEROS	3.396.457,01	0,00	3.396.457,01	0,00	3.396.457,01	0,00
TOTAL 2016		5.003.394,76	0,00	5.003.394,76	0,00	4.952.973,18	50.421,58
AÑO PRESUPUESTO: 2017							
CAPITULO	DESCRIPCION	PENDIENTES DE PAGO A 1 DE ENERO	MODIFICACIONES SALDO INICIAL Y ANULACIONES	TOTAL OBLIGACIONES	PRESCRIPCIONES	PAGOS REALIZADOS	OBLIGACIONES POTES. PAGO A 31 DE DICIEMBRE
1	GASTOS PERSONAL	1.416.253,09	-87,72	1.416.165,37	0,00	1.343.646,12	72.519,25
2	GASTOS EN BIENES CORRIENTES Y DE SERVICI	14.141.269,00	779.054,14	14.920.323,14	0,00	14.700.340,87	219.982,27
3	GASTOS FINANCIEROS	519.625,15	0,00	519.625,15	0,00	518.725,22	899,93
4	TRANSFERENCIAS_CORRIENTES	15.075.373,61	-79.650,00	14.995.723,61	0,00	14.995.723,61	0,00
6	INVERSIONES REALES	19.607.700,02	0,00	19.607.700,02	0,00	19.400.487,54	207.212,48
7	TRANSFERENCIAS DE CAPITAL	1.602.205,86	0,00	1.602.205,86	0,00	1.602.205,86	0,00
9	PASIVOS FINANCIEROS	1.388.888,89	0,00	1.388.888,89	0,00	1.388.888,89	0,00
TOTAL 2017		53.751.315,62	699.316,42	54.450.632,04	0,00	53.950.018,11	500.613,93
AÑO PRESUPUESTO: 2017							
CAPITULO	DESCRIPCION	PENDIENTES DE PAGO A 1 DE ENERO	MODIFICACIONES SALDO INICIAL Y ANULACIONES	TOTAL OBLIGACIONES	PRESCRIPCIONES	PAGOS REALIZADOS	OBLIGACIONES POTES. PAGO A 31 DE DICIEMBRE
TOTAL INFORME		59.940.581,80	426.600,97	60.367.182,77	0,00	59.247.181,61	1.120.001,16

El detalle de las mismas figura en el **ANEXO 14**.

24.2.2 Derechos a Cobrar de presupuestos cerrados

Signat electrònicament per:

Antefirma	Nom	Data	Emissor cert	Núm. sèrie cert
CAP SERVICI - SERV. DE COMPTABILITAT	MARIA JOSE RAUSELL RUANO	13/05/2019	ACCVCA-120	3347378786970758870
INTERVENTOR/A DE COMPTABILITAT I PRESSUPOSTOS - INTERVENCIO DE COMPTABILITAT I PRES.	IRENE MARIA CHOVA GIL	13/05/2019	ACCVCA-120	5149048741752841136



a) Derechos pendientes de cobro totales

AÑO PRESUPUESTO : 2001								
APLICACION PRESUPUESTARIA	DESCRIPCION	DERECHOS PENDIENTES DE COBRO A 1 DE ENERO	MODIFICACIONES SALDO INICIAL	DERECHOS ANULADOS	DERECHOS CANCELADOS	RECAUDACION	DERECHOS PENDIENTES DE COBRO A 31 DE DICIEMBRE	
1	IMPUESTOS DIRECTOS	171.840,70	0,00	0,00	48.835,28	2.934,69	120.070,73	
2	IMPUESTOS INDIRECTOS	58.346,78	0,00	0,00	29.247,06	0,00	29.099,72	
3	TASAS Y OTROS INGRESOS	286.201,00	0,00	0,00	5.675,58	619,11	199.906,31	
5	INGRESOS PATRIMONIALES	261,09	0,00	0,00	0,00	0,00	261,09	
6	ENAJENACION INVERSIONES R	0,05	0,00	0,00	0,00	0,00	0,05	
8	ACTIVOS FINANCIEROS	82,15	0,00	0,00	0,00	0,00	82,15	
TOTAL EJERCICIO 2001		436.733,77	0,00	0,00	83.757,92	3.553,80	349.420,05	
AÑO PRESUPUESTO : 2002								
APLICACION PRESUPUESTARIA	DESCRIPCION	DERECHOS PENDIENTES DE COBRO A 1 DE ENERO	MODIFICACIONES SALDO INICIAL	DERECHOS ANULADOS	DERECHOS CANCELADOS	RECAUDACION	DERECHOS PENDIENTES DE COBRO A 31 DE DICIEMBRE	
1	IMPUESTOS DIRECTOS	137.205,41	0,00	0,00	46.685,64	1.623,66	88.896,11	
2	IMPUESTOS INDIRECTOS	21.916,79	0,00	0,00	21.480,45	0,00	436,34	
3	TASAS Y OTROS INGRESOS	308.269,30	0,00	0,00	23.861,69	980,92	283.426,69	
5	INGRESOS PATRIMONIALES	4.590,74	0,00	0,00	0,00	0,00	4.590,74	
TOTAL EJERCICIO 2002		471.982,24	0,00	0,00	92.027,78	2.604,58	377.349,88	
AÑO PRESUPUESTO : 2003								
APLICACION PRESUPUESTARIA	DESCRIPCION	DERECHOS PENDIENTES DE COBRO A 1 DE ENERO	MODIFICACIONES SALDO INICIAL	DERECHOS ANULADOS	DERECHOS CANCELADOS	RECAUDACION	DERECHOS PENDIENTES DE COBRO A 31 DE DICIEMBRE	
1	IMPUESTOS DIRECTOS	487.360,34	0,00	46,11	237.518,07	14.721,31	235.074,65	
2	IMPUESTOS INDIRECTOS	154.390,10	0,00	0,00	82.020,97	2.909,39	69.459,74	
3	TASAS Y OTROS INGRESOS	511.541,33	0,00	147,68	94.467,45	2.550,52	414.375,68	
4	TRANSPARENCIAS CORRIENTES	473,87	0,00	0,00	0,00	0,00	473,87	
5	INGRESOS PATRIMONIALES	4.811,17	0,00	0,00	0,00	60,10	4.751,07	
TOTAL EJERCICIO 2003		1.158.576,61	0,00	193,79	414.006,49	20.241,32	724.335,01	
AÑO PRESUPUESTO : 2004								
APLICACION PRESUPUESTARIA	DESCRIPCION	DERECHOS PENDIENTES DE COBRO A 1 DE ENERO	MODIFICACIONES SALDO INICIAL	DERECHOS ANULADOS	DERECHOS CANCELADOS	RECAUDACION	DERECHOS PENDIENTES DE COBRO A 31 DE DICIEMBRE	
1	IMPUESTOS DIRECTOS	456.550,34	0,00	20,06	176.474,55	7.341,80	272.713,93	
2	IMPUESTOS INDIRECTOS	39.096,05	0,00	0,00	12.439,99	3,13	26.652,93	
3	TASAS Y OTROS INGRESOS	130.308,65	0,00	1.557,48	33.113,71	9.474,42	86.163,05	
4	TRANSPARENCIAS CORRIENTES	149.811,51	0,00	0,00	0,00	25.000,00	124.811,51	
5	INGRESOS PATRIMONIALES	4.107,26	0,00	0,00	0,00	0,00	4.107,26	
TOTAL EJERCICIO 2004		779.873,81	0,00	1.577,54	222.028,25	41.819,34	514.468,68	

Signat electrònicament per:

Antefirma	Nom	Data	Emissor cert	Núm. sèrie cert
CAP SERVICI - SERV. DE COMPTABILITAT	MARIA JOSE RAUSELL RUANO	13/05/2019	ACCVCA-120	3347378786970758870
INTERVENTOR/A DE COMPTABILITAT I PRESSUPOSTOS - INTERVENCIO DE COMPTABILITAT I PRES.	IRENE MARIA CHOVA GIL	13/05/2019	ACCVCA-120	5149048741752841136



Id. document: OwB8 IDpP Uu6D L5dh Urkq to82 oBM=
 CÒPIA INFORMATIVA (NO VERIFICABLE EN SEU ELECTRÒNICA)

AÑO PRESUPUESTO : 2005							
APLICACION PRESUPUESTARIA	DESCRIPCION	DERECHOS PENDIENTES DE COBRO A 1 DE ENERO	MODIFICACIONES SALDO INICIAL	DERECHOS ANULADOS	DERECHOS CANCELADOS	RECAUDACION	DERECHOS PENDIENTES DE COBRO A 31 DE DICIEMBRE
1	IMPUESTOS DIRECTOS	342.496,12	0,00	23,60	104.912,06	6.877,14	230.683,32
2	IMPUESTOS INDIRECTOS	32.688,72	0,00	0,00	25.296,81	439,64	6.952,27
3	TASAS Y OTROS INGRESOS	278.287,54	0,00	3.066,08	54.576,03	1.665,52	218.979,91
4	TRANSFERENCIAS CORRIENTES	351.975,78	0,00	0,00	0,00	0,00	351.975,78
5	INGRESOS PATRIMONIALES	7.875,17	0,00	0,00	0,00	247,01	7.628,16
6	ENAJENACION INVERSIONES R	785,27	0,00	0,00	0,00	0,00	785,27
TOTAL EJERCICIO 2005		1.014.108,60	0,00	3.089,68	184.784,90	9.229,31	817.004,71
AÑO PRESUPUESTO : 2006							
APLICACION PRESUPUESTARIA	DESCRIPCION	DERECHOS PENDIENTES DE COBRO A 1 DE ENERO	MODIFICACIONES SALDO INICIAL	DERECHOS ANULADOS	DERECHOS CANCELADOS	RECAUDACION	DERECHOS PENDIENTES DE COBRO A 31 DE DICIEMBRE
1	IMPUESTOS DIRECTOS	929.504,33	0,00	829,81	435.676,46	26.741,81	466.256,25
2	IMPUESTOS INDIRECTOS	130.469,62	0,00	0,00	27.562,95	302,69	102.603,98
3	TASAS Y OTROS INGRESOS	368.606,05	0,00	2.052,15	96.891,15	8.909,23	260.753,52
4	TRANSFERENCIAS CORRIENTES	321.123,80	0,00	0,00	0,00	0,00	321.123,80
5	INGRESOS PATRIMONIALES	8.255,19	0,00	0,00	0,00	268,84	7.986,35
6	ENAJENACION INVERSIONES R	1.722,89	0,00	0,00	0,00	0,00	1.722,89
8	ACTIVOS FINANCIEROS	780,54	0,00	0,00	0,00	0,00	780,54
TOTAL EJERCICIO 2006		1.760.462,42	0,00	2.881,96	560.130,56	36.222,57	1.161.227,33
AÑO PRESUPUESTO : 2007							
APLICACION PRESUPUESTARIA	DESCRIPCION	DERECHOS PENDIENTES DE COBRO A 1 DE ENERO	MODIFICACIONES SALDO INICIAL	DERECHOS ANULADOS	DERECHOS CANCELADOS	RECAUDACION	DERECHOS PENDIENTES DE COBRO A 31 DE DICIEMBRE
1	IMPUESTOS DIRECTOS	2.743.590,31	0,00	1.200,14	34.052,30	85.823,95	2.622.515,92
2	IMPUESTOS INDIRECTOS	104.022,26	0,00	0,00	0,00	65,70	103.956,56
3	TASAS Y OTROS INGRESOS	1.341.837,69	0,00	3.258,12	9.542,33	12.383,33	1.316.653,91
4	TRANSFERENCIAS CORRIENTES	281.870,48	0,00	0,00	0,00	0,00	281.870,48
5	INGRESOS PATRIMONIALES	14.236,04	0,00	0,00	0,00	30,55	14.205,49
6	ENAJENACION INVERSIONES R	4.663,03	0,00	0,00	0,00	0,00	4.663,03
8	ACTIVOS FINANCIEROS	1.395,72	0,00	0,00	0,00	0,00	1.395,72
TOTAL EJERCICIO 2007		4.491.615,53	0,00	4.458,26	43.594,63	98.303,53	4.345.261,11
AÑO PRESUPUESTO : 2008							
APLICACION PRESUPUESTARIA	DESCRIPCION	DERECHOS PENDIENTES DE COBRO A 1 DE ENERO	MODIFICACIONES SALDO INICIAL	DERECHOS ANULADOS	DERECHOS CANCELADOS	RECAUDACION	DERECHOS PENDIENTES DE COBRO A 31 DE DICIEMBRE
1	IMPUESTOS DIRECTOS	7.337.924,72	0,00	6.210,32	56.272,99	151.342,03	7.124.099,38
2	IMPUESTOS INDIRECTOS	209.256,63	0,00	0,00	0,00	5.192,94	204.063,69
3	TASAS Y OTROS INGRESOS	2.939.475,33	0,00	4.387,68	19.664,00	46.435,10	2.868.988,55
4	TRANSFERENCIAS CORRIENTES	113.938,62	0,00	0,00	0,00	0,00	113.938,62
5	INGRESOS PATRIMONIALES	10.727,06	0,00	0,00	0,00	48,93	10.678,13
6	ENAJENACION INVERSIONES R	3.573,88	0,00	0,00	0,00	70,12	3.503,76
8	ACTIVOS FINANCIEROS	1.856,07	0,00	0,00	0,00	0,00	1.856,07
TOTAL EJERCICIO 2008		10.616.732,31	0,00	10.598,00	75.936,99	203.089,12	10.327.108,20

Signat electrònicament per:

Antefirma	Nom	Data	Emissor cert	Núm. sèrie cert
CAP SERVICI - SERV. DE COMPTABILITAT	MARIA JOSE RAUSELL RUANO	13/05/2019	ACCVCA-120	3347378786970758870
INTERVENTOR/A DE COMPTABILITAT I PRESSUPOSTOS - INTERVENCIO DE COMPTABILITAT I PRES.	IRENE MARIA CHOVA GIL	13/05/2019	ACCVCA-120	5149048741752841136



Id. document: 0wB8 tDpP Uu6D L5dh Urkq to82 oBM=

CÓPIA INFORMATIVA (NO VERIFICABLE EN SEU ELECTRÓNICA)

AÑO PRESUPUESTO : 2009							
APLICACION PRESUPUESTARIA	DESCRIPCION	DERECHOS PENDIENTES DE COBRO A 1 DE ENERO	MODIFICACIONES SALDO INICIAL	DERECHOS ANULADOS	DERECHOS CANCELADOS	RECAUDACION	DERECHOS PENDIENTES DE COBRO A 31 DE DICIEMBRE
1	IMPUESTOS DIRECTOS	9.340.270,00	0,00	503.160,44	25.725,23	1.041.930,92	7.769.453,41
2	IMPUESTOS INDIRECTOS	1.569.825,60	0,00	0,00	0,00	3.109,65	1.566.716,03
3	TASAS Y OTROS INGRESOS	3.420.876,31	0,00	4.244,91	12.565,70	71.687,39	3.332.378,31
4	TRANSFERENCIAS CORRIENTES	9.480,23	0,00	0,00	0,00	0,00	9.480,23
5	INGRESOS PATRIMONIALES	11.413,92	0,00	0,00	0,00	0,00	11.413,92
6	ENAJENACION INVERSIONES R	3.730,70	0,00	0,00	0,00	0,00	3.730,70
7	TRANSFERENCIAS DE CAPITAL	20.729,20	0,00	0,00	0,00	0,00	20.729,20
8	ACTIVOS FINANCIEROS	2.459,12	0,00	0,00	0,00	0,00	2.459,12
TOTAL EJERCICIO 2009		14.378.785,16	0,00	507.405,35	38.290,93	1.116.727,96	12.716.360,92

AÑO PRESUPUESTO : 2010							
APLICACION PRESUPUESTARIA	DESCRIPCION	DERECHOS PENDIENTES DE COBRO A 1 DE ENERO	MODIFICACIONES SALDO INICIAL	DERECHOS ANULADOS	DERECHOS CANCELADOS	RECAUDACION	DERECHOS PENDIENTES DE COBRO A 31 DE DICIEMBRE
1	IMPUESTOS DIRECTOS	10.448.242,12	0,00	24.150,13	7.554,27	2.201.023,13	8.215.514,59
2	IMPUESTOS INDIRECTOS	1.062.429,57	0,00	0,00	0,00	1.138,94	1.061.310,63
3	TASAS, PRECIOS PUBLICOS Y	4.846.574,02	0,00	5.137,59	22.385,22	200.196,81	4.618.854,40
4	TRANSFERENCIAS CORRIENTES	2.276,25	0,00	0,00	0,00	0,00	2.276,25
5	INGRESOS PATRIMONIALES	16.084,63	0,00	0,00	0,00	0,00	16.084,63
6	ENAJENACION INVERSIONES R	12.380,51	0,00	0,00	0,00	0,00	12.380,51
8	ACTIVOS FINANCIEROS	2.166,70	0,00	0,00	0,00	0,00	2.166,70
TOTAL EJERCICIO 2010		16.390.153,80	0,00	29.287,72	29.939,49	2.402.338,88	13.928.587,71

AÑO PRESUPUESTO : 2011							
APLICACION PRESUPUESTARIA	DESCRIPCION	DERECHOS PENDIENTES DE COBRO A 1 DE ENERO	MODIFICACIONES SALDO INICIAL	DERECHOS ANULADOS	DERECHOS CANCELADOS	RECAUDACION	DERECHOS PENDIENTES DE COBRO A 31 DE DICIEMBRE
1	IMPUESTOS DIRECTOS	11.752.867,81	0,00	21.233,59	1.530,10	521.297,00	11.208.807,12
2	IMPUESTO INDIRECTO	611.527,72	0,00	0,00	0,00	158.954,73	452.572,99
3	TASAS, PRECIOS PUBLICOS Y	6.205.328,16	0,00	30.512,24	46.307,69	152.579,28	5.955.928,95
4	TRANSFERENCIAS CORRIENTES	2.154,60	0,00	0,00	0,00	0,00	2.154,60
5	INGRESOS PATRIMONIALES	26.433,55	0,00	0,00	0,00	9.919,22	16.714,33
6	ENAJENACION INVERSIONES R	3.479,64	0,00	0,00	0,00	87,65	3.391,99
7	TRANSFERENCIAS DE CAPITAL	54.871,63	0,00	0,00	0,00	0,00	54.871,63
8	ACTIVOS FINANCIEROS	3.434,63	0,00	0,00	0,00	690,48	2.724,15
TOTAL EJERCICIO 2011		18.660.077,74	0,00	51.745,83	67.837,79	843.528,36	17.697.165,76

Signat electrònicament per:

Antefirma	Nom	Data	Emissor cert	Núm. sèrie cert
CAP SERVICI - SERV. DE COMPTABILITAT	MARIA JOSE RAUSELL RUANO	13/05/2019	ACCVCA-120	3347378786970758870
INTERVENTOR/A DE COMPTABILITAT I PRESSUPOSTOS - INTERVENCO DE COMPTABILITAT I PRES.	IRENE MARIA CHOVA GIL	13/05/2019	ACCVCA-120	5149048741752841136



Id. document: 0wB8 tDpP Uu6D L5dh Urkq to82 oBM=

CÒPIA INFORMATIVA (NO VERIFICABLE EN SEU ELECTRÒNICA)

AÑO PRESUPUESTO : 2012							
APLICACION PRESUPUESTARIA	DESCRIPCION	DERECHOS PENDIENTES DE COBRO A 1 DE ENERO	MODIFICACIONES SALDO INICIAL	DERECHOS ANULADOS	DERECHOS CANCELADOS	RECAUDACION	DERECHOS PENDIENTES DE COBRO A 31 DE DICIEMBRE
1	IMPUESTOS DIRECTOS	11.888.479,34	0,00	21.357,51	1.219,23	638.471,46	11.227.431,14
2	IMPUESTOS INDIRECTOS	207.005,41	0,00	2.934,74	0,00	9.399,23	194.671,44
3	TASAS,PRECIOS PUBLICOS Y	8.499.007,37	0,00	41.134,68	93.028,89	547.944,82	7.816.898,98
4	TRANSFERENCIAS CORRIENTES	274.791,51	0,00	0,00	0,00	189.648,24	85.143,27
5	INGRESOS PATRIMONIALES	9.868,61	0,00	0,00	0,00	0,00	9.868,61
6	ENAJENACION INVERSIONES R	34.549,80	0,00	0,00	0,00	0,00	34.549,80
8	ACTIVOS FINANCIEROS	5.517,67	0,00	0,00	0,00	139,08	5.378,59
TOTAL EJERCICIO 2012		20.919.219,71	0,00	65.426,93	94.248,12	1.388.602,83	19.373.941,83
AÑO PRESUPUESTO : 2013							
APLICACION PRESUPUESTARIA	DESCRIPCION	DERECHOS PENDIENTES DE COBRO A 1 DE ENERO	MODIFICACIONES SALDO INICIAL	DERECHOS ANULADOS	DERECHOS CANCELADOS	RECAUDACION	DERECHOS PENDIENTES DE COBRO A 31 DE DICIEMBRE
1	IMPUESTOS DIRECTOS	13.299.333,25	0,00	26.555,18	1.018,66	752.037,27	12.519.722,14
2	IMPUESTOS INDIRECTOS	323.621,02	0,00	387,50	0,00	9.362,12	313.871,40
3	TASAS,PRECIOS PUBLICOS Y	11.208.501,01	0,00	250.942,50	3.605.552,77	496.872,50	6.855.133,24
4	TRANSFERENCIAS CORRIENTES	198.323,68	0,00	0,00	0,00	0,00	198.323,68
5	INGRESOS PATRIMONIALES	115.430,68	0,00	0,00	0,00	80,00	115.350,68
6	ENAJENACION INVERSIONES R	124.771,08	0,00	0,00	0,00	0,00	124.771,08
8	ACTIVOS FINANCIEROS	8.299,66	0,00	0,00	0,00	0,00	8.299,66
TOTAL EJERCICIO 2013		25.278.280,38	0,00	277.885,18	3.606.571,43	1.288.351,89	20.135.471,88
AÑO PRESUPUESTO : 2014							
APLICACION PRESUPUESTARIA	DESCRIPCION	DERECHOS PENDIENTES DE COBRO A 1 DE ENERO	MODIFICACIONES SALDO INICIAL	DERECHOS ANULADOS	DERECHOS CANCELADOS	RECAUDACION	DERECHOS PENDIENTES DE COBRO A 31 DE DICIEMBRE
1	IMPUESTOS DIRECTOS	17.484.938,79	0,00	49.689,80	270,19	916.784,83	16.518.193,97
2	IMPUESTOS INDIRECTOS	135.430,41	0,00	0,00	0,00	14.073,59	121.356,82
3	TASAS,PREC.PUB Y OTROS IN	10.868.736,46	0,00	47.063,82	3.060.043,94	1.311.601,63	8.450.027,07
4	TRANSFERENCIAS CORRIENTES	77.157,14	0,00	0,00	0,00	76.481,08	476,06
5	INGRESOS PATRIMONIALES	34.078,66	0,00	0,00	0,00	317,90	33.760,76
6	ENAJENACION INVERSIONES R	3.722,79	0,00	0,00	0,00	55,11	3.667,68
8	ACTIVOS FINANCIEROS	8.584,49	0,00	0,00	0,00	326,13	8.258,36
TOTAL EJERCICIO 2014		29.612.648,74	0,00	96.753,62	3.060.314,13	2.319.840,27	25.135.740,72
AÑO PRESUPUESTO : 2015							
APLICACION PRESUPUESTARIA	DESCRIPCION	DERECHOS PENDIENTES DE COBRO A 1 DE ENERO	MODIFICACIONES SALDO INICIAL	DERECHOS ANULADOS	DERECHOS CANCELADOS	RECAUDACION	DERECHOS PENDIENTES DE COBRO A 31 DE DICIEMBRE
1	IMPUESTOS DIRECTOS	14.717.467,11	0,00	356.103,56	8.169,28	4.404.264,62	9.948.929,65
2	IMPUESTOS INDIRECTOS	17.990,35	0,00	0,00	0,00	1.072,96	16.917,39
3	TASAS,PREC.PUB Y OTROS IN	9.251.860,86	0,00	94.681,09	900,00	1.047.309,62	8.108.970,15
5	INGRESOS PATRIMONIALES	117.356,93	0,00	0,00	0,00	2.016,91	115.340,02
6	ENAJENACION INVERSIONES R	3.640,88	0,00	0,00	0,00	0,00	3.640,88
8	ACTIVOS FINANCIEROS	874.115,29	0,00	0,00	0,00	431.711,20	442.404,09
TOTAL EJERCICIO 2015		24.982.431,42	0,00	450.784,65	9.069,28	5.886.375,31	18.636.202,18

Signat electrònicament per:

Antefirma	Nom	Data	Emissor cert	Núm. sèrie cert
CAP SERVICI - SERV. DE COMPTABILITAT	MARIA JOSE RAUSELL RUANO	13/05/2019	ACCVCA-120	3347378786970758870
INTERVENTOR/A DE COMPTABILITAT I PRESSUPOSTOS - INTERVENCIO DE COMPTABILITAT I PRES.	IRENE MARIA CHOVA GIL	13/05/2019	ACCVCA-120	5149048741752841136



Id. document: OwB8 IdpP Uu6D L5dh Urkq to82 oBM=

CÓPIA INFORMATIVA (NO VERIFICABLE EN SEU ELECTRÒNICA)

AÑO PRESUPUESTO : 2016							
APLICACION PRESUPUESTARIA	DESCRIPCION	DERECHOS PENDIENTES DE COBRO A 1 DE ENERO	MODIFICACIONES SALDO INICIAL	DERECHOS ANULADOS	DERECHOS CANCELADOS	RECAUDACION	DERECHOS PENDIENTES DE COBRO A 31 DE DICIEMBRE
1	IMPUESTOS DIRECTOS	17.369.540,31	0,00	312.985,06	0,00	3.121.538,00	13.935.017,25
2	IMPUESTOS INDIRECTOS	842.563,99	0,00	0,00	0,00	17.657,89	824.906,09
3	TASAS, PREC. PUB Y OTROS IN	12.053.524,56	0,00	77.345,50	3.655,70	3.743.104,40	8.229.418,96
4	TRANSFERENCIAS CORRIENTES	1.342.789,40	0,00	0,00	0,00	1.342.789,40	0,00
5	INGRESOS PATRIMONIALES	86.314,69	0,00	0,00	0,00	11.194,10	75.120,59
6	ENAJENACION INVERSIONES R	3.857,22	0,00	0,00	0,00	0,00	3.857,22
7	TRANSFERENCIAS DE CAPITAL	30.000,00	0,00	0,00	0,00	30.000,00	0,00
8	ACTIVOS FINANCIEROS	17.622,26	0,00	0,00	0,00	2.907,09	14.715,17
TOTAL EJERCICIO 2016		31.746.212,42	0,00	390.330,56	3.655,70	8.269.190,88	23.083.035,28

AÑO PRESUPUESTO : 2017							
APLICACION PRESUPUESTARIA	DESCRIPCION	DERECHOS PENDIENTES DE COBRO A 1 DE ENERO	MODIFICACIONES SALDO INICIAL	DERECHOS ANULADOS	DERECHOS CANCELADOS	RECAUDACION	DERECHOS PENDIENTES DE COBRO A 31 DE DICIEMBRE
1	IMPUESTOS DIRECTOS	38.505.362,24	0,00	1.613.598,49	2.115.463,78	15.704.864,06	19.071.435,91
2	IMPUESTOS INDIRECTOS	584.641,62	0,00	463.225,79	0,00	87.095,04	34.320,79
3	TASAS, PREC. PUB Y OTROS IN	25.420.144,55	0,00	380.862,13	1.927,63	12.570.237,21	12.467.117,58
4	TRANSFERENCIAS CORRIENTES	11.144.266,18	0,00	0,00	0,00	11.144.266,18	0,00
5	INGRESOS PATRIMONIALES	800.080,95	0,00	201,72	0,00	554.812,32	245.066,91
6	ENAJENACION INVERSIONES R	666.611,72	0,00	0,00	0,00	662.731,78	3.879,94
8	ACTIVOS FINANCIEROS	43.700,17	0,00	0,00	0,00	19.347,34	24.152,83
TOTAL EJERCICIO 2017		77.164.807,43	0,00	2.457.888,13	2.117.391,41	40.743.553,93	31.845.973,96

AÑO PRESUPUESTO : 2017							
APLICACION PRESUPUESTARIA	DESCRIPCION	DERECHOS PENDIENTES DE COBRO A 1 DE ENERO	MODIFICACIONES SALDO INICIAL	DERECHOS ANULADOS	DERECHOS CANCELADOS	RECAUDACION	DERECHOS PENDIENTES DE COBRO A 31 DE DICIEMBRE
TOTAL		278.862.900,09	0,00	4.350.307,20	8.703.585,80	64.640.571,88	201.168.435,21

El detalle de los mismos figura en el ANEXO 15.

b) Derechos anulados

AÑO PRESUPUESTO : 2003				
APLICACION PRESUPUESTARIA	DESCRIPCION	ANULACION DE LIQUIDACIONES	AFILAZAMIENTO Y FRACCIONAMIENTO	TOTAL DERECHOS ANULADOS
1	IMPUESTOS DIRECTOS	46,11	0,00	46,11
3	TASAS Y OTROS INGRESOS	147,68	0,00	147,68
TOTAL EJERCICIO 2003		193,79	0,00	193,79

Signat electrònicament per:

Antefirma	Nom	Data	Emissor cert	Núm. sèrie cert
CAP SERVICI - SERV. DE COMPTABILITAT	MARIA JOSE RAUSELL RUANO	13/05/2019	ACCVCA-120	3347378786970758870
INTERVENTOR/A DE COMPTABILITAT I PRESSUPOSTOS - INTERVENCIO DE COMPTABILITAT I PRES.	IRENE MARIA CHOVA GIL	13/05/2019	ACCVCA-120	5149048741752841136



Id. document: 0wB8 iDpP Uu6D L5dh Urkq to82 oBM=

CÒPIA INFORMATIVA (NO VERIFICABLE EN SEU ELECTRÒNICA)

AÑO PRESUPUESTO : 2004				
APLICACION			ANULACION DE LIQUIDACIONES	APLAZAMIENTO Y FRACCIONAMIENTO
PRESUPUESTARIA	DESCRIPCION			TOTAL DERECHOS ANULADOS
1	IMPUESTOS DIRECTOS		20,06	0,00
3	TASAS Y OTROS INGRESOS		1.557,48	0,00
TOTAL EJERCICIO 2004			1.577,54	0,00
AÑO PRESUPUESTO : 2005				
APLICACION			ANULACION DE LIQUIDACIONES	APLAZAMIENTO Y FRACCIONAMIENTO
PRESUPUESTARIA	DESCRIPCION			TOTAL DERECHOS ANULADOS
1	IMPUESTOS DIRECTOS		23,60	0,00
3	TASAS Y OTROS INGRESOS		3.066,08	0,00
TOTAL EJERCICIO 2005			3.089,68	0,00
AÑO PRESUPUESTO : 2006				
APLICACION			ANULACION DE LIQUIDACIONES	APLAZAMIENTO Y FRACCIONAMIENTO
PRESUPUESTARIA	DESCRIPCION			TOTAL DERECHOS ANULADOS
1	IMPUESTOS DIRECTOS		829,81	0,00
3	TASAS Y OTROS INGRESOS		2.052,15	0,00
TOTAL EJERCICIO 2006			2.881,96	0,00
AÑO PRESUPUESTO : 2007				
APLICACION			ANULACION DE LIQUIDACIONES	APLAZAMIENTO Y FRACCIONAMIENTO
PRESUPUESTARIA	DESCRIPCION			TOTAL DERECHOS ANULADOS
1	IMPUESTOS DIRECTOS		1.200,14	0,00
3	TASAS Y OTROS INGRESOS		3.258,12	0,00
TOTAL EJERCICIO 2007			4.458,26	0,00
AÑO PRESUPUESTO : 2008				
APLICACION			ANULACION DE LIQUIDACIONES	APLAZAMIENTO Y FRACCIONAMIENTO
PRESUPUESTARIA	DESCRIPCION			TOTAL DERECHOS ANULADOS
1	IMPUESTOS DIRECTOS		6.210,32	0,00
3	TASAS Y OTROS INGRESOS		4.387,68	0,00
TOTAL EJERCICIO 2008			10.598,00	0,00
AÑO PRESUPUESTO : 2009				
APLICACION			ANULACION DE LIQUIDACIONES	APLAZAMIENTO Y FRACCIONAMIENTO
PRESUPUESTARIA	DESCRIPCION			TOTAL DERECHOS ANULADOS
1	IMPUESTOS DIRECTOS		503.160,44	0,00
3	TASAS Y OTROS INGRESOS		4.244,91	0,00
TOTAL EJERCICIO 2009			507.405,35	0,00

Signat electrònicament per:

Antefirma	Nom	Data	Emissor cert	Núm. sèrie cert
CAP SERVICI - SERV. DE COMPTABILITAT	MARIA JOSE RAUSELL RUANO	13/05/2019	ACCVCA-120	3347378786970758870
INTERVENTOR/A DE COMPTABILITAT I PRESSUPOSTOS - INTERVENCIO DE COMPTABILITAT I PRES.	IRENE MARIA CHOVA GIL	13/05/2019	ACCVCA-120	5149048741752841136



Id. document: OwB8 iDpP Uu6D L5dh Urkq to82 oBM=

CÓPIA INFORMATIVA (NO VERIFICABLE EN SEU ELECTRÒNICA)

AÑO PRESUPUESTO : 2010		DESCRIPCION		ANULACION DE LIQUIDACIONES	APLAZAMIENTO Y FRACCIONAMIENTO	TOTAL DERECHOS ANULADOS
PRESUPUESTARIA	1	IMPUESTOS DIRECTOS		24.150,13	0,00	24.150,13
	3	TASAS, PRECIOS PÚBLICOS Y OTROS INGRESOS		4.919,57	218,02	5.137,59
TOTAL EJERCICIO 2010				29.069,70	218,02	29.287,72
AÑO PRESUPUESTO : 2011		DESCRIPCION		ANULACION DE LIQUIDACIONES	APLAZAMIENTO Y FRACCIONAMIENTO	TOTAL DERECHOS ANULADOS
PRESUPUESTARIA	1	IMPUESTOS DIRECTOS		21.233,59	0,00	21.233,59
	3	TASAS, PRECIOS PÚBLICOS Y OTROS INGRESOS		29.819,43	692,81	30.512,24
TOTAL EJERCICIO 2011				51.053,02	692,81	51.745,83
AÑO PRESUPUESTO : 2012		DESCRIPCION		ANULACION DE LIQUIDACIONES	APLAZAMIENTO Y FRACCIONAMIENTO	TOTAL DERECHOS ANULADOS
PRESUPUESTARIA	1	IMPUESTOS DIRECTOS		21.357,51	0,00	21.357,51
	2	IMPUESTOS INDIRECTOS		2.934,74	0,00	2.934,74
	3	TASAS, PRECIOS PÚBLICOS Y OTROS INGRESOS		37.970,91	3.163,77	41.134,68
TOTAL EJERCICIO 2012				62.263,16	3.163,77	65.426,93
AÑO PRESUPUESTO : 2013		DESCRIPCION		ANULACION DE LIQUIDACIONES	APLAZAMIENTO Y FRACCIONAMIENTO	TOTAL DERECHOS ANULADOS
PRESUPUESTARIA	1	IMPUESTOS DIRECTOS		26.555,18	0,00	26.555,18
	2	IMPUESTOS INDIRECTOS		387,50	0,00	387,50
	3	TASAS, PRECIOS PÚBLICOS Y OTROS INGRESOS		235.997,69	14.944,81	250.942,50
TOTAL EJERCICIO 2013				262.940,37	14.944,81	277.885,18
AÑO PRESUPUESTO : 2014		DESCRIPCION		ANULACION DE LIQUIDACIONES	APLAZAMIENTO Y FRACCIONAMIENTO	TOTAL DERECHOS ANULADOS
PRESUPUESTARIA	1	IMPUESTOS DIRECTOS		49.689,80	0,00	49.689,80
	3	TASAS, PREC. PUB Y OTROS IN		22.134,21	24.929,61	47.063,82
TOTAL EJERCICIO 2014				71.824,01	24.929,61	96.753,62

Signat electrònicament per:

Antefirma	Nom	Data	Emissor cert	Núm. sèrie cert
CAP SERVICI - SERV. DE COMPTABILITAT	MARIA JOSE RAUSELL RUANO	13/05/2019	ACCVCA-120	3347378786970758870
INTERVENTOR/A DE COMPTABILITAT I PRESSUPOSTOS - INTERVENCO DE COMPTABILITAT I PRES.	IRENE MARIA CHOVA GIL	13/05/2019	ACCVCA-120	5149048741752841136



Id. document: OwB8 iDpP Uu6D L5dh Urkq to82 oBM=

CÓPIA INFORMATIVA (NO VERIFICABLE EN SEU ELECTRÓNICA)

AÑO PRESUPUESTO : 2015		APLICACION		ANULACION DE LIQUIDACIONES	APLAZAMIENTO Y FRACCIONAMIENTO	TOTAL DERECHOS ANULADOS
PRESUPUESTARIA	DESCRIPCION					
1	IMPUESTOS DIRECTOS			356.103,56	0,00	356.103,56
3	TASAS,PREC.PUB Y OTROS IN			75.328,20	19.352,89	94.681,09
TOTAL EJERCICIO 2015				431.431,76	19.352,89	450.784,65
AÑO PRESUPUESTO : 2016		APLICACION		ANULACION DE LIQUIDACIONES	APLAZAMIENTO Y FRACCIONAMIENTO	TOTAL DERECHOS ANULADOS
PRESUPUESTARIA	DESCRIPCION					
1	IMPUESTOS DIRECTOS			312.985,06	0,00	312.985,06
3	TASAS,PREC.PUB Y OTROS IN			47.121,74	30.223,76	77.345,50
TOTAL EJERCICIO 2016				360.106,80	30.223,76	390.330,56
AÑO PRESUPUESTO : 2017		APLICACION		ANULACION DE LIQUIDACIONES	APLAZAMIENTO Y FRACCIONAMIENTO	TOTAL DERECHOS ANULADOS
PRESUPUESTARIA	DESCRIPCION					
1	IMPUESTOS DIRECTOS			1.613.598,49	0,00	1.613.598,49
2	IMPUESTOS INDIRECTOS			463.225,79	0,00	463.225,79
3	TASAS,PREC.PUB Y OTROS IN			281.544,79	99.317,34	380.862,13
5	INGRESOS PATRIMONIALES			201,72	0,00	201,72
TOTAL EJERCICIO 2017				2.358.570,79	99.317,34	2.457.888,13
TOTAL				4.157.464,19	192.843,01	4.350.307,20

El detalle de los mismos figura en el ANEXO 16.

c) Derechos cancelados

AÑO PRESUPUESTO : 2001		CAPITULO		COBROS EN ESPECIE	INSOLVENCIAS	PRESCRIPCIONES	OTRAS CAUSAS	TOTAL DERECHOS CANCELADOS
	DESCRIPCION							
1	IMPUESTOS DIRECTOS			0,00	0,00	48.835,28	0,00	48.835,28
2	IMPUESTOS INDIRECTOS			0,00	0,00	29.247,06	0,00	29.247,06
3	TASAS Y OTROS INGRESOS			0,00	0,00	5.675,58	0,00	5.675,58
TOTAL EJERCICIO 2001				0,00	0,00	83.757,92	0,00	83.757,92

Signat electrònicament per:

Antefirma	Nom	Data	Emissor cert	Núm. sèrie cert
CAP SERVICI - SERV. DE COMPTABILITAT	MARIA JOSE RAUSELL RUANO	13/05/2019	ACCVCA-120	3347378786970758870
INTERVENTOR/A DE COMPTABILITAT I PRESSUPOSTOS - INTERVENCO DE COMPTABILITAT I PRES.	IRENE MARIA CHOVA GIL	13/05/2019	ACCVCA-120	5149048741752841136



Id. document: OwB8 IdpP Uu6D L5dh Urkq to82 oBM=

CÒPIA INFORMATIVA (NO VERIFICABLE EN SEU ELECTRÒNICA)

AÑO PRESUPUESTO : 2002						
CAPITULO	DESCRIPCION	COBROS EN ESPECIE	INSOLVENCIAS	PRESCRIPCIONES	OTRAS CAUSAS	TOTAL DERECHOS CANCELADOS
1	IMPUESTOS DIRECTOS	0,00	0,00	46.685,64	0,00	46.685,64
2	IMPUESTOS INDIRECTOS	0,00	0,00	21.480,45	0,00	21.480,45
3	TASAS Y OTROS INGRESOS	0,00	0,00	23.861,69	0,00	23.861,69
TOTAL EJERCICIO 2002		0,00	0,00	92.027,78	0,00	92.027,78
AÑO PRESUPUESTO : 2003						
CAPITULO	DESCRIPCION	COBROS EN ESPECIE	INSOLVENCIAS	PRESCRIPCIONES	OTRAS CAUSAS	TOTAL DERECHOS CANCELADOS
1	IMPUESTOS DIRECTOS	0,00	0,00	237.518,07	0,00	237.518,07
2	IMPUESTOS INDIRECTOS	0,00	0,00	82.020,97	0,00	82.020,97
3	TASAS Y OTROS INGRESOS	0,00	0,00	94.467,43	0,00	94.467,43
TOTAL EJERCICIO 2003		0,00	0,00	414.006,49	0,00	414.006,49
AÑO PRESUPUESTO : 2004						
CAPITULO	DESCRIPCION	COBROS EN ESPECIE	INSOLVENCIAS	PRESCRIPCIONES	OTRAS CAUSAS	TOTAL DERECHOS CANCELADOS
1	IMPUESTOS DIRECTOS	0,00	0,00	176.474,55	0,00	176.474,55
2	IMPUESTOS INDIRECTOS	0,00	0,00	12.439,99	0,00	12.439,99
3	TASAS Y OTROS INGRESOS	0,00	0,00	33.113,71	0,00	33.113,71
TOTAL EJERCICIO 2004		0,00	0,00	222.028,25	0,00	222.028,25
AÑO PRESUPUESTO : 2005						
CAPITULO	DESCRIPCION	COBROS EN ESPECIE	INSOLVENCIAS	PRESCRIPCIONES	OTRAS CAUSAS	TOTAL DERECHOS CANCELADOS
1	IMPUESTOS DIRECTOS	0,00	0,00	104.912,06	0,00	104.912,06
2	IMPUESTOS INDIRECTOS	0,00	0,00	25.296,81	0,00	25.296,81
3	TASAS Y OTROS INGRESOS	0,00	0,00	54.576,03	0,00	54.576,03
TOTAL EJERCICIO 2005		0,00	0,00	184.784,90	0,00	184.784,90
AÑO PRESUPUESTO : 2006						
CAPITULO	DESCRIPCION	COBROS EN ESPECIE	INSOLVENCIAS	PRESCRIPCIONES	OTRAS CAUSAS	TOTAL DERECHOS CANCELADOS
1	IMPUESTOS DIRECTOS	0,00	0,00	435.676,46	0,00	435.676,46
2	IMPUESTOS INDIRECTOS	0,00	0,00	27.562,95	0,00	27.562,95
3	TASAS Y OTROS INGRESOS	0,00	0,00	96.891,15	0,00	96.891,15
TOTAL EJERCICIO 2006		0,00	0,00	560.130,56	0,00	560.130,56
AÑO PRESUPUESTO : 2007						
CAPITULO	DESCRIPCION	COBROS EN ESPECIE	INSOLVENCIAS	PRESCRIPCIONES	OTRAS CAUSAS	TOTAL DERECHOS CANCELADOS
1	IMPUESTOS DIRECTOS	0,00	0,00	34.052,30	0,00	34.052,30
3	TASAS Y OTROS INGRESOS	0,00	0,00	9.542,33	0,00	9.542,33
TOTAL EJERCICIO 2007		0,00	0,00	43.594,63	0,00	43.594,63
AÑO PRESUPUESTO : 2008						
CAPITULO	DESCRIPCION	COBROS EN ESPECIE	INSOLVENCIAS	PRESCRIPCIONES	OTRAS CAUSAS	TOTAL DERECHOS CANCELADOS
1	IMPUESTOS DIRECTOS	0,00	0,00	56.272,99	0,00	56.272,99
3	TASAS Y OTROS INGRESOS	0,00	0,00	19.664,00	0,00	19.664,00
TOTAL EJERCICIO 2008		0,00	0,00	75.936,99	0,00	75.936,99

Signat electrònicament per:

Antefirma	Nom	Data	Emissor cert	Núm. sèrie cert
CAP SERVICI - SERV. DE COMPTABILITAT	MARIA JOSE RAUSELL RUANO	13/05/2019	ACCVCA-120	3347378786970758870
INTERVENTOR/A DE COMPTABILITAT I PRESSUPOSTOS - INTERVENCIO DE COMPTABILITAT I PRES.	IRENE MARIA CHOVA GIL	13/05/2019	ACCVCA-120	5149048741752841136



Id. document: 0wB8 tDpP Uu6D L5dh Urkq to82 oBM=
CÓPIA INFORMATIVA (NO VERIFICABLE EN SEU ELECTRÓNICA)

AÑO PRESUPUESTO : 2009						
CAPITULO	DESCRIPCION	COBROS EN ESPECIE	INSOLVENCIAS	PRESCRIPCIONES	OTRAS CAUSAS	TOTAL DERECHOS CANCELADOS
1	IMPUESTOS DIRECTOS	0,00	0,00	25.725,23	0,00	25.725,23
3	TASAS Y OTROS INGRESOS	0,00	0,00	12.565,70	0,00	12.565,70
TOTAL EJERCICIO 2009		0,00	0,00	38.290,93	0,00	38.290,93
AÑO PRESUPUESTO : 2010						
CAPITULO	DESCRIPCION	COBROS EN ESPECIE	INSOLVENCIAS	PRESCRIPCIONES	OTRAS CAUSAS	TOTAL DERECHOS CANCELADOS
1	IMPUESTOS DIRECTOS	0,00	0,00	7.554,27	0,00	7.554,27
3	TASAS, PRECIOS PÚBLICOS Y OTROS INGRESOS	0,00	0,00	22.385,22	0,00	22.385,22
TOTAL EJERCICIO 2010		0,00	0,00	29.939,49	0,00	29.939,49
AÑO PRESUPUESTO : 2011						
CAPITULO	DESCRIPCION	COBROS EN ESPECIE	INSOLVENCIAS	PRESCRIPCIONES	OTRAS CAUSAS	TOTAL DERECHOS CANCELADOS
1	IMPUESTOS DIRECTOS	0,00	0,00	1.530,10	0,00	1.530,10
3	TASAS, PRECIOS PÚBLICOS Y OTROS INGRESOS	0,00	434,35	65.873,34	0,00	66.307,69
TOTAL EJERCICIO 2011		0,00	434,35	67.403,44	0,00	67.837,79
AÑO PRESUPUESTO : 2012						
CAPITULO	DESCRIPCION	COBROS EN ESPECIE	INSOLVENCIAS	PRESCRIPCIONES	OTRAS CAUSAS	TOTAL DERECHOS CANCELADOS
1	IMPUESTOS DIRECTOS	0,00	0,00	1.219,23	0,00	1.219,23
3	TASAS, PRECIOS PÚBLICOS Y OTROS INGRESOS	0,00	677,24	92.351,65	0,00	93.028,89
TOTAL EJERCICIO 2012		0,00	677,24	93.570,88	0,00	94.248,12
AÑO PRESUPUESTO : 2013						
CAPITULO	DESCRIPCION	COBROS EN ESPECIE	INSOLVENCIAS	PRESCRIPCIONES	OTRAS CAUSAS	TOTAL DERECHOS CANCELADOS
1	IMPUESTOS DIRECTOS	0,00	0,00	1.018,66	0,00	1.018,66
3	TASAS, PRECIOS PÚBLICOS Y OTROS INGRESOS	0,00	4.501,96	3.601.050,81	0,00	3.605.552,77
TOTAL EJERCICIO 2013		0,00	4.501,96	3.602.069,47	0,00	3.606.571,43
AÑO PRESUPUESTO : 2014						
CAPITULO	DESCRIPCION	COBROS EN ESPECIE	INSOLVENCIAS	PRESCRIPCIONES	OTRAS CAUSAS	TOTAL DERECHOS CANCELADOS
1	IMPUESTOS DIRECTOS	0,00	270,19	0,00	0,00	270,19
3	TASAS, PREC.PUB Y OTROS IN	0,00	1.050,00	1.058.993,94	0,00	1.060.043,94
TOTAL EJERCICIO 2014		0,00	1.320,19	1.058.993,94	0,00	1.060.314,13
AÑO PRESUPUESTO : 2015						
CAPITULO	DESCRIPCION	COBROS EN ESPECIE	INSOLVENCIAS	PRESCRIPCIONES	OTRAS CAUSAS	TOTAL DERECHOS CANCELADOS
1	IMPUESTOS DIRECTOS	0,00	185,76	7.983,52	0,00	8.169,28
3	TASAS, PREC.PUB Y OTROS IN	0,00	0,00	900,00	0,00	900,00
TOTAL EJERCICIO 2015		0,00	185,76	8.883,52	0,00	9.069,28
AÑO PRESUPUESTO : 2016						
CAPITULO	DESCRIPCION	COBROS EN ESPECIE	INSOLVENCIAS	PRESCRIPCIONES	OTRAS CAUSAS	TOTAL DERECHOS CANCELADOS
3	TASAS, PREC.PUB Y OTROS IN	0,00	1.000,00	2.655,70	0,00	3.655,70
TOTAL EJERCICIO 2016		0,00	1.000,00	2.655,70	0,00	3.655,70
AÑO PRESUPUESTO : 2017						
CAPITULO	DESCRIPCION	COBROS EN ESPECIE	INSOLVENCIAS	PRESCRIPCIONES	OTRAS CAUSAS	TOTAL DERECHOS CANCELADOS
1	IMPUESTOS DIRECTOS	0,00	2.114.492,14	971,64	0,00	2.115.463,78
3	TASAS, PREC.PUB Y OTROS IN	0,00	37,63	1.890,00	0,00	1.927,63
TOTAL EJERCICIO 2017		0,00	2.114.529,77	2.862,64	0,00	2.117.392,41

Signat electrònicament per:

Antefirma	Nom	Data	Emissor cert	Núm. sèrie cert
CAP SERVICI - SERV. DE COMPTABILITAT	MARIA JOSE RAUSELL RUANO	13/05/2019	ACCVCA-120	3347378786970758870
INTERVENTOR/A DE COMPTABILITAT I PRESSUPOSTOS - INTERVENCIO DE COMPTABILITAT I PRES.	IRENE MARIA CHOVA GIL	13/05/2019	ACCVCA-120	5149048741752841136



№º PRESUPUESTO : 2017

CAPITULO	DESCRIPCION	COBROS EN ESPECIE	INSOLVENCIAS	PRESCRIPCIONES	OTRAS CAUSAS	TOTAL DERECHOS CANCELADOS
TOTAL		0,00	2.122.649,27	6.580.936,53	0,00	8.703.585,80

Se informa de la existencia de error en los listados definidos por el Sistema informático municipal SIEM, al recoger la información relativa a los derechos cancelados por insolvencias y otras causas, que utilizan la misma cuenta (4391x Insolvencias y otras causas), de tal modo que la columna "Insolvencias" recoge ambos tipos de baja.

Analizadas las operaciones del ejercicio, se verifica que todas ellas corresponden al tipo de baja "otras causas", es por ello que el resumen de los derechos cancelados totales del ejercicio es el siguiente.

Cobros en especie	Insolvencias	Prescripciones	Otras causas	Total derechos cancelados
0,00	0,00	6.580.936,53	2.122.649,27	8.703.585,80

Asimismo se informa que el movimiento de la cuenta 6671 que corresponde a Pérdidas de créditos incobrables, presenta una diferencia con la información presupuestaria de 250,63 €, correspondiente a operaciones contables (2018/502370, 2018/503041, 2018/503070, 2018/503919 y 2018/504666) que no fueron objeto de modificación en la revisión manual que exige el SIEM, a todas las operaciones de cancelación de derechos por prescripción, debiéndose haber practicado un ajuste de disminución del saldo de cuentas del grupo 7 y el correlativo aumento de la cuenta 6671.

El detalle de los mismos figura en el **ANEXO 17**.

24.2.3 Variación de Resultados Presupuestarios de ejercicios anteriores

	TOTAL VARIACION DERECHOS	TOTAL VARIACION OBLIGACIONES	VARIACION DE RESULTADOS PRESUPUESTARIOS DE EJERCICIOS ANTERIORES
a) Operaciones corrientes	-13.053.893,00	699.316,42	-13.753.209,42
b) Operaciones de capital	0	-272.715,45	272.715,45
1. TOTAL VARIACION OPERACIONES NO FINANCIERAS (a+b)	-13.053.893,00	426.600,97	-13.480.493,97
c) Activos financieros	0	0	0
d) Pasivos financieros	0	0	0
2. TOTAL VARIACION OPERACIONES FINANCIERAS (c+d)	0	0	0
TOTAL (1+2)	-13.053.893,00	426.600,97	-13.480.493,97

Signat electrònicament per:

Antefirma	Nom	Data	Emissor cert	Núm. sèrie cert
CAP SERVICI - SERV. DE COMPTABILITAT	MARIA JOSE RAUSELL RUANO	13/05/2019	ACCVCA-120	3347378786970758870
INTERVENTOR/A DE COMPTABILITAT I PRESSUPOSTOS - INTERVENCIO DE COMPTABILITAT I PRES.	IRENE MARIA CHOVA GIL	13/05/2019	ACCVCA-120	5149048741752841136



24.3 Ejercicios posteriores

24.3.1 Compromisos de gasto con cargo a presupuestos de ejercicios posteriores

Los compromisos de gasto con cargo a presupuestos de ejercicios posteriores distribuidos por capítulos son los siguientes:

CAPITULO	DESCRIPCION	COMPROMISOS DE GASTOS ADQUIRIDOS CON CARGO AL PRESUPUESTO DEL EJERCICIO				AÑOS SUCESSIVOS
		2019	2020	2021	2022	
2	SUBV. A SOC.MERC. EMP.PUB. Y OT. ORG.PUB	131.125.786,90	69.689.299,96	14.676.856,46	3.393.442,74	18.453.207,64
4	OT.INV.REPOS.INFRA.U.GRAL	5.803.615,30	1.635.137,84	892.120,00	36.848,00	0,00
6	ADQUISICION DE ACCIONES Y PART.	15.130.386,06	8.748.348,25	2.779.569,63	2.779.569,63	11.445.398,09
8	ADQUISICION DE ACCIONES Y PART.	3.209.291,00	3.209.291,00	3.209.291,00	3.209.291,00	5.616.259,00
TOTAL		155.269.079,26	83.282.077,05	21.557.837,09	9.419.151,37	35.514.864,73

El detalle de los mismos figura en el **ANEXO 18.1**

24.3.2 Compromisos de ingreso con cargo presupuestos ejercicios posteriores

Los compromisos de ingreso con cargo a presupuestos de ejercicios posteriores no se encuentran contabilizados al no contemplar el Sistema de información económica municipal (SIEM) su registro y seguimiento, que es llevado a cabo mediante registros auxiliares, cuya información es volcada una vez aperturado el ejercicio.

No obstante lo anterior, los compromisos de ingreso con cargo a presupuestos de ejercicios posteriores son los siguientes:

COMPROMISOS DE INGRESO CON CARGO A PRESUPUESTOS DE EJERCICIOS POSTERIORES							
PG	Aplicación presup.	Descripción	Compromisos de ingreso concertados imputables al ejercicio				
			2019	2020	2021	2022	Años sucesivos
2016/55	77013	VLC CF CONVENIO ATE	92.972,76	92.972,77			
2017/116	48023	U.R.PYTO "LIFE CARBONO"	18.957,83	8.363,00			
2017/33/00	42090	MHAP EDUSI 3C	15.000,00	15.000,00	15.000,00		
2017/33/01	42090	MHAP EDUSI 3C	2.750,00	2.750,00	2.750,00		
2017/33/02	42090	MHAP EDUSI 3C	12.950,00	12.950,00	12.950,00		
2017/33/03	42090	MHAP EDUSI 3C	450,00	450,00	450,00		
2017/33/04	42090	MHAP EDUSI 3C	450,00	450,00	450,00		

98

Signat electrònicament per:

Antefirma	Nom	Data	Emissor cert	Núm. sèrie cert
CAP SERVICI - SERV. DE COMPTABILITAT	MARIA JOSE RAUSELL RUANO	13/05/2019	ACCVCA-120	3347378786970758870
INTERVENTOR/A DE COMPTABILITAT I PRESSUPOSTOS - INTERVENCO DE COMPTABILITAT I PRES.	IRENE MARIA CHOVA GIL	13/05/2019	ACCVCA-120	5149048741752841136



Id. document: OwB8 tDpP Uu6D L5dh Urkq to82 oBM=
 CÒPIA INFORMATIVA (NO VERIFICABLE EN SEU ELECTRÒNICA)

COMPROMISOS DE INGRESO CON CARGO A PRESUPUESTOS DE EJERCICIOS POSTERIORES							
PG	Aplicación presup.	Descripción	Compromisos de ingreso concertados imputables al ejercicio				Años sucesivos
			2019	2020	2021	2022	
2017/33/05	42090	MHAP EDUSI 3C	1.200,00	1.200,00	1.200,00		
2017/33/06	72027	MHAP EDUSI 3C INV	5.000,00	5.000,00	5.000,00		
2017/33/07	72027	MHAP EDUSI 3C INV	9.000,00	0,00	0,00		
2017/33/08	72027	MHAP EDUSI 3C INV	12.000,00	12.000,00	12.000,00		
2017/33/09	72027	MHAP EDUSI 3C INV	12.000,00	12.000,00	12.000,00		
2017/33/10	72027	MHAP EDUSI 3C INV	5.000,00	5.000,00	5.000,00		
2017/33/13	72027	MHAP EDUSI 3C INV	25.000,00	25.000,00	25.000,00		
2017/33/14	42090	MHAP EDUSI 3C	1.075,00	0,00	0,00		
2017/33/15	72027	MHAP EDUSI 3C INV	293.925,00	1.000,00	1.000,00		
2017/33/16	72027	MHAP EDUSI 3C INV	745.000,00	1.430.000,00	0,00		
2017/33/17	72027	MHAP EDUSI 3C INV	898.500,00	0,00	0,00		
2017/33/20	72027	MHAP EDUSI 3C INV	50.000,00	50.000,00	0,00		
2017/33/26	42090	MHAP EDUSI 3C	20.400,00	20.400,00	20.400,00		
2017/33/28	42090	MHAP EDUSI 3C	0,00	38.400,00	38.400,00		
2017/33/29	72027	MHAP EDUSI 3C INV	287.250,00	0,00	0,00		
2017/33/30	42090	MHAP EDUSI 3C	6.000,00	6.000,00	6.000,00		
2017/33/32	72027	MHAP EDUSI 3C INV	23.000,00	151.250,00	151.250,00		
2017/33/35	72027	MHAP EDUSI 3C INV	229.000,00	443.000,00	0,00		
2017/33/36	72027	MHAP EDUSI 3C INV	601.150,00	0,00	0,00		
2017/33/38	42090	MHAP EDUSI 3C	25.000,00	25.000,00	25.000,00		
2017/33/40	72027	MHAP EDUSI 3C INV	88.000,00	88.000,00	88.000,00		
2017/33/41	72027	MHAP EDUSI 3C INV	52.500,00	0,00	0,00		
2017/33/42	42090	MHAP EDUSI 3C	16.800,00	16.800,00	16.800,00		
2017/33/43	42090	MHAP EDUSI 3C	24.000,00	48.000,00	48.000,00		
2017/33/44	72027	MHAP EDUSI 3C INV	257.500,00	0,00	0,00		
2017/33/45	42090	MHAP EDUSI 3C	10.248,00	52.376,00	52.376,00		
2017/33/46	42090	MHAP EDUSI 3C	12.000,00	12.000,00	12.000,00		
2017/33/51	72027	MHAP EDUSI 3C INV	381.250,00	21.832,50	0,00		
2017/33/52	42090	MHAP EDUSI 3C	29.900,00	89.672,50	149.445,00		
2017/33/53	72027	MHAP EDUSI 3C INV	85.250,00	0,00	0,00		
2017/33/54	42090	MHAP EDUSI 3C	127.980,00	127.980,00	127.980,00		
2017/33/56	42090	MHAP EDUSI 3C	60.000,00	60.000,00	60.000,00		
2017/33/57	42090	MHAP EDUSI 3C	60.000,00	60.000,00	59.775,00		
2017/65	75017	CHME PLA CONFIANÇA	736.983,46				
2017/66	75017	CHME PLA CONFIANÇA	166.254,14				
2017/75/0	45007	CONSULTORIOS PEDANIAS	7.440,00	7.440,00			

Signat electrònicament per:

Antefirma	Nom	Data	Emissor cert	Núm. sèrie cert
CAP SERVICI - SERV. DE COMPTABILITAT	MARIA JOSE RAUSELL RUANO	13/05/2019	ACCVCA-120	3347378786970758870
INTERVENTOR/A DE COMPTABILITAT I PRESSUPOSTOS - INTERVENCIÓ DE COMPTABILITAT I PRES.	IRENE MARIA CHOVA GIL	13/05/2019	ACCVCA-120	5149048741752841136



COMPROMISOS DE INGRESO CON CARGO A PRESUPUESTOS DE EJERCICIOS POSTERIORES

PG	Aplicación presup.	Descripción	Compromisos de ingreso concertados imputables al ejercicio				
			2019	2020	2021	2022	Años sucesivos
2017/75/1	45007	CONSULTORIOS PEDANIAS	14.560,00	14.560,00			
2017/75/2	45007	CONSULTORIOS PEDANIAS	14.089,00	14.089,00			
2017/75/3	45007	CONSULTORIOS PEDANIAS	1.280,00	1.280,00			
2017/84	45047	CV CONV.TRANS.PÚBLICO	304.588,00	304.588,00	220.304,75		
2018/101/00	45016	EI PINEDO	118.260,00				
2018/101/01	45016	EI GENT MENUUDA	76.410,00				
2018/101/02	45016	EI QUATRE CARRERES	56.670,00				
2018/101/03	45016	EI EL SOLC	117.780,00				
2018/53/01	75082	SUBVENCION MUSEO CASA CONSISTORIAL	413.223,14				
2018/54/01	75082	SUBVENCION CENTRO CULT REINA 121	313.122,39				
2018/55/01	75082	SUBVENCION C.C. ALQUERIA ALBORS	256.183,65				
2018/56/00	75082	PGV PO FEDER CV 2014-20	336.814,94				
2018/57/01	75082	PGV PO FEDER CV 2014-20 TINGLADO 2	488.500,00				
2018/76/0	49728	CE PYTO ROCSAFE	21.406,25				
2018/76/1	49728	CE PYTO ROCSAFE	13.125,00				
2018/77	45140	PROGRAMA EMCUJU 2018-2019	935.270,04				
2018/79/0	49729	CE PYTO "TAKEDOWN"	12.437,00				
2018/79/1	49729	CE PYTO "TAKEDOWN"	8.500,00				
2018/79/2	79711	CE PYTO "TAKEDOWN" INV	5.000,00				
2018/80/0	49730	CE PYTO "BEAWARE"	52.550,00				
2018/80/1	49730	CE PYTO "BEAWARE"	23.700,00				
2018/85/00	76118	BENIFARAIG PLAN SOM 2018-2019	25.000,00				
2018/85/01	76118	BENIMAMET PLAN SOM 2018-2019	211.542,94				
2018/85/02	76118	BORBOTÓ PLAN SOM 2018-2019	39.341,16				
2018/85/03	76118	CARPESA PLAN SOM 2018-2019	45.957,82				
2018/85/04	76118	CASES DE BARCENA PLAN SOM 2018-2	35.072,78				
2018/85/05	76118	CASTELLAR-OLIVERAL PLAN SOM 2018	119.273,00				
2018/85/06	76118	FORN D'ALCEDO PLAN SOM 2018-2019	45.763,22				
2018/85/07	76118	LA PUNTA PLAN SOM 2018-2019	64.017,40				
2018/85/08	76118	LA TORRE PLAN SOM 2018-2019	90.237,54				
2018/85/09	76118	MASSARROJOS PLAN SOM 2018-2019	60.151,20				
2018/85/10	76118	EL PALMAR PLAN SOM 2018-2019	39.976,88				

Signat electrònicament per:

Antefirma	Nom	Data	Emissor cert	Núm. sèrie cert
CAP SERVICI - SERV. DE COMPTABILITAT	MARIA JOSE RAUSELL RUANO	13/05/2019	ACCVCA-120	3347378786970758870
INTERVENTOR/A DE COMPTABILITAT I PRESSUPOSTOS - INTERVENCIÓ DE COMPTABILITAT I PRES.	IRENE MARIA CHOVA GIL	13/05/2019	ACCVCA-120	5149048741752841136



COMPROMISOS DE INGRESO CON CARGO A PRESUPUESTOS DE EJERCICIOS POSTERIORES						
PG	Aplicación presup.	Descripción	Compromisos de ingreso concertados imputables al ejercicio			
			2019	2020	2021	2022
2018/85/11	76118	EL PERELLONET PLAN SOM 2018-2019	0,00			
2018/85/12	76118	PINEDO PLAN SOM 2018-2019	63.822,80			
2018/85/13	76118	POBLE NOU PLAN SOM 2018-2019	41.157,50			
2018/85/14	76118	EL SALER PLAN SOM 2018-2019	50.480,56			
2018/97/00	45107	O. ARGENTE PRORROGA 8 AEDL'S 2018-2019	7.350,00			
2018/97/01	45107	A. CANTÓ PRORROGA 8 AEDL'S 2018-2019	7.350,00			
2018/97/02	45107	E. CERDÁ PRORROGA 8 AEDL'S 2018-2019	7.350,00			
2018/97/03	45107	M. MURIEL PRORROGA 8 AEDL'S 2018-2019	7.350,00			
2018/97/04	45107	P.SANCHIS PRORROGA 8 AEDL'S 2018-2019	7.350,00			
2018/97/05	45107	J. SORIA PRORROGA 8 AEDL'S 2018-2019	7.350,00			
2018/97/06	45107	A. TIMOR PRORROGA 8 AEDL'S 2018-2019	7.350,00			
2018/97/07	45107	A. VILA PRORROGA 8 AEDL'S 2018-2019	7.350,00			
2019/	75100	MEJORA INSTALACIONES EPSAR	1.151.289,20			
TOTAL			11.234.489,60	3.276.803,77	1.168.530,75	0,00

24.4 Ejecución de proyectos de gastos

a) Resumen de ejecución

GASTO PREVISTO	GASTO COMPROMETIDO	OBLIGACIONES RECONOCIDAS			GASTO PENDIENTE REALIZAR
		A 1 DE ENERO	EN EL EJERCICIO	TOTAL	
752.797.957,07	665.279.432,96	266.481.632,65	362.680.443,81	629.162.076,46	123.635.880,61

El detalle de los mismos figura en el **ANEXO 19**.

b) Anualidades pendientes

GASTO PENDIENTE DE REALIZAR			
2019	2020	2021	AÑOS SUCEIVOS
110.280.107,36	11.297.016,50	2.044.756,75	14.000,00

Signat electrònicament per:

Antefirma	Nom	Data	Emissor cert	Núm. sèrie cert
CAP SERVICI - SERV. DE COMPTABILITAT	MARIA JOSE RAUSELL RUANO	13/05/2019	ACCVCA-120	3347378786970758870
INTERVENTOR/A DE COMPTABILITAT I PRESSUPOSTOS - INTERVENCIO DE COMPTABILITAT I PRES.	IRENE MARIA CHOVA GIL	13/05/2019	ACCVCA-120	5149048741752841136



El detalle de los mismos figura en el **ANEXO 20**.

24.5 Gastos con financiación afectada

DESVIACIONES DEL EJERCICIO		DESVIACIONES ACUMULADAS	
POSITIVAS	NEGATIVAS	POSITIVAS	NEGATIVAS
+ 24.742.854,72	- 27.090.109,86	+ 68.892.978,82	- 18.504.143,59

El detalle de los mismos figura en el **ANEXO 21**.

24.6 Remanente de tesorería

Componentes	2018	2017
1. (+) Fondos líquidos	118.129.228,57	121.638.898,14
2. (+) Derechos pendientes de cobro	281.274.747,29	292.078.002,43
(+) del Presupuesto corriente	67.321.373,45	77.164.807,43
(+) de Presupuestos cerrados	201.168.435,21	201.698.092,66
(+) de operaciones no presupuestarias	12.784.938,63	13.215.102,34
3. (-) Obligaciones pendientes de pago	91.616.976,31	125.804.943,32
(+) del Presupuesto corriente	47.280.470,16	53.751.315,62
(+) de Presupuestos cerrados	1.120.001,16	6.189.266,18
(+) de operaciones no presupuestarias	43.216.504,99	65.864.361,52
4. (+) Partidas pendientes de aplicación	-14.698.586,27	-18.223.885,62
(-) cobros realizados ptes aplicación definitiva	14.993.577,94	18.545.574,42
(+) pagos realizados ptes aplicación definitiva	294.991,67	321.688,80
I.- Remanente de Tesorería total (1 + 2 - 3 + 4)	293.088.413,28	269.688.071,63
II.- Saldos de dudoso cobro	139.335.774,04	133.295.910,39
III.- Exceso de financiación afectada	68.892.978,82	58.787.201,73
III bis.- Otras financiaciones afectadas	22.777.676,52	15.403.920,50
IV.- Remanente de tesorería para gastos generales (I-II-III)	62.081.983,90	62.201.039,01

Signat electrònicament per:

Antefirma	Nom	Data	Emissor cert	Núm. sèrie cert
CAP SERVICI - SERV. DE COMPTABILITAT	MARIA JOSE RAUSELL RUANO	13/05/2019	ACCVCA-120	3347378786970758870
INTERVENTOR/A DE COMPTABILITAT I PRESSUPOSTOS - INTERVENCIO DE COMPTABILITAT I PRES.	IRENE MARIA CHOVA GIL	13/05/2019	ACCVCA-120	5149048741752841136



25.- Indicadores financieros, patrimoniales y presupuestarios

A continuación se presentan diversos indicadores que muestran la actividad y la situación de la entidad desde los puntos de vista financiero-patrimoniales y presupuestarios.

25.1 Indicadores financieros y patrimoniales

Permiten conocer la situación financiera de la entidad.

a) LIQUIDEZ INMEDIATA	72,02%
b) LIQUIDEZ A CORTO PLAZO	113,07%
c) LIQUIDEZ GENERAL	161,62%
d) ENDEUDAMIENTO POR HABITANTE:	797,74 €/hab.
e) ENDEUDAMIENTO	14,50%
f) RELACION DE ENDEUDAMIENTO	35,10%
g) CASH-FLOW	307,23%
h) PERIODO MEDIO PAGO A ACREEDORES COMERC.	27,03 días
i) PERIODO MEDIO DE COBRO	30,51 días
j) RATIO DE LA CUENTA DEL RESULTADO ECONOMICO PATRIMONIAL	
1) Estructura de los ingresos	
ING.TRIB/ IGOR	52,19%
TRANSFR/ IGOR	43,14%
VyPS/IGOR	1,43%
Resto IGOR / IGOR	3,25%
2) Estructura de los gastos	
G.PERS./GGOR	40,80%
TRANSFR/ GGOR	23,82%
APRV/GGOR	0,00%
Resto GGOR /GGOR	35,38%
3) Cobertura gastos corrientes	79,29%

25.2 Indicadores presupuestarios

Permiten conocer la evolución y gestión del presupuesto realizada durante el ejercicio.

Signat electrònicament per:

Antefirma	Nom	Data	Emissor cert	Núm. sèrie cert
CAP SERVICI - SERV. DE COMPTABILITAT	MARIA JOSE RAUSELL RUANO	13/05/2019	ACCVCA-120	3347378786970758870
INTERVENTOR/A DE COMPTABILITAT I PRESSUPOSTOS - INTERVENCIO DE COMPTABILITAT I PRES.	IRENE MARIA CHOVA GIL	13/05/2019	ACCVCA-120	5149048741752841136



a) Del presupuesto de gastos corriente:

1) EJECUCION DEL PRESUPUESTO DE GASTOS:	87,57%
2) REALIZACION DE PAGOS	95,45%
3) GASTO POR HABITANTE	1318,99 €/hab.
4) INVERSION POR HABITANTE	112,22 €/hab.
5) ESFUERZO INVERSOR:	8,43%

b) Del presupuesto de ingresos corriente:

1) EJECUCION DEL PRESUPUESTO DE INGRESOS	89,44%
2) REALIZACION DE COBROS	93,77%
3) AUTONOMIA	72,97%
4) AUTONOMIA FISCAL	40,49%
5) SUPERAVIT (o DEFICIT) POR HABITANTE	121,26 €/hab.

c) De Presupuestos Cerrados:

1) REALIZACION DE PAGOS	98,14%
2) REALIZACION DE COBROS	24,32%

26.- Información sobre el coste de actividades

26.1 Resumen general de la entidad

ELEMENTOS	IMPORTE	%
COSTES DE PERSONAL:	268.822.553,76	40,36
Sueldos y salarios.	212.397.781,11	31,89
Indemnizaciones.	797.190,84	0,12
Cotizaciones sociales a cargo del empleador.	54.188.760,16	8,13
Otros costes sociales.	1.187.860,44	0,18
Indemnizaciones por razón del servicio.	250.961,21	0,04
Transporte de personal.	0,00	0,00

Signat electrònicament per:

Antefirma	Nom	Data	Emissor cert	Núm. sèrie cert
CAP SERVICI - SERV. DE COMPTABILITAT	MARIA JOSE RAUSELL RUANO	13/05/2019	ACCVCA-120	3347378786970758870
INTERVENTOR/A DE COMPTABILITAT I PRESSUPOSTOS - INTERVENCIÓ DE COMPTABILITAT I PRES.	IRENE MARIA CHOVA GIL	13/05/2019	ACCVCA-120	5149048741752841136



ELEMENTOS	IMPORTE	%
ADQUISICIÓN DE BIENES Y SERVICIOS:	116.249.023,00	17,45
Coste de materiales de reprografía e imprenta.	0,00	0,00
Coste de otros materiales.	992.052,05	0,15
Adquisición de bienes de inversión.	0,00	0,00
Trabajos realizados por otras organizaciones.	115.256.970,95	17,30
SERVICIOS EXTERIORES:	99.491.130,28	14,94
Costes de investigación y desarrollo del ejercicio.	0,00	0,00
Arrendamientos y cánones.	5.300.733,59	0,80
Reparaciones y conservación.	64.841.618,50	9,73
Servicios de profesionales independientes.	3.307.936,64	0,50
Transportes.	67.786,93	0,01
Servicios bancarios y similares.	0,00	0,00
Publicidad, propaganda y relaciones públicas.	1.205.154,32	0,18
Suministros.	16.461.000,96	2,47
Comunicaciones.	3.260.478,68	0,49
Costes diversos.	5.046.420,66	0,76
TRIBUTOS.	22.301,77	0,00
COSTES CALCULADOS.	17.184.556,61	2,58
Amortizaciones	17.184.556,61	2,58
COSTES FINANCIEROS.	10.400.800,95	1,56
COSTES DE TRANSFERENCIAS	153.964.776,36	23,11
OTROS COSTES.	0,00	0,00
TOTAL	666.135.142,73	100,00

26.2 Resumen del coste por elementos de las actividades

El resumen del coste por elementos de cada una de las actividades se detalla en el **ANEXO 22**.

26.3 Resumen de costes por actividad

CeCo Código	CeCo Descripción	Actividad Código	Actividad Descripción	Actividad Coste	%
A.051	OFICINA MATRIMONIOS	1	Matrimonios civiles	167.133,00	0,03
CV003	OFICINA DE RESPONSABILIDAD PATRIMONIAL	1	Responsabilidad patrimonial	864.777,98	0,13
DD670	BOMBEROS, PREVENCIÓN E INTERVENCIÓN EMERGENCIAS Y PROTECCIÓN CIVIL	1	Bomberos, prevención e intervención emergencias y protección civil	29.463.800,44	4,42
DE140	POLICIA LOCAL	1	Policía Local	108.232.333,47	16,25
ED260	ACCIÓN CULTURAL	1	Préstamo y Consulta de Libros	1.879.707,23	0,28
ED260	ACCIÓN CULTURAL	10	Programación de Espectáculos Teatro El Musical	881.186,70	0,13

Signat electrònicament per:

Antefirma	Nom	Data	Emissor cert	Núm. sèrie cert
CAP SERVICI - SERV. DE COMPTABILITAT	MARIA JOSE RAUSELL RUANO	13/05/2019	ACCVCA-120	3347378786970758870
INTERVENTOR/A DE COMPTABILITAT I PRESSUPOSTOS - INTERVENCIÓ DE COMPTABILITAT I PRES.	IRENE MARIA CHOVA GIL	13/05/2019	ACCVCA-120	5149048741752841136



Id. document: 0wB8 tDpP Uu6D L5dh Urkq to82 oBM=

CÒPIA INFORMATIVA (NO VERIFICABLE EN SEU ELECTRÒNICA)

CeCo Código	CeCo Descripción	Actividad Código	Actividad Descripción	Actividad Coste	%
ED260	ACCIÓN CULTURAL	11	Fomento de las Artes Escénicas	695.550,78	0,10
ED260	ACCIÓN CULTURAL	12	Programación de Espectáculos Rambleta	2.028.992,69	0,30
ED260	ACCIÓN CULTURAL	13	Programación de Espectáculos Auditorio La Mutant	553.006,50	0,08
ED260	ACCIÓN CULTURAL	14	Programación de Espectáculos Festival Internacional Circo	184.549,06	0,03
ED260	ACCIÓN CULTURAL	15	Organización Festival Internacional Circo	165.978,16	0,02
ED260	ACCIÓN CULTURAL	2	Información y Atención Bibliotecas	1.799.529,70	0,27
ED260	ACCIÓN CULTURAL	3	Difusión y Animación Lectora	1.456.531,69	0,22
ED260	ACCIÓN CULTURAL	4	Actividades Espacios Iniciativa Cultural	1.388.146,08	0,21
ED260	ACCIÓN CULTURAL	5	Custodia y Restauración libros y publicaciones	92.607,96	0,01
ED260	ACCIÓN CULTURAL	6	Consulta de publicaciones en Sala	396.817,16	0,06
ED260	ACCIÓN CULTURAL	7	Reproducción de Fondos	425.898,98	0,06
ED260	ACCIÓN CULTURAL	8	Información y Atención Consultas Especializadas	61.326,41	0,01
ED260	ACCIÓN CULTURAL	9	Talleres de Formación en Artes Escénicas	252.824,96	0,04
EF580	CULTURA FESTIVA	1	Subvenciones fallas	2.100.252,52	0,32
EF580	CULTURA FESTIVA	2	Otras Subvenciones Cultura festiva	903.289,06	0,14
EF580	CULTURA FESTIVA	3	OAM Junta Central Fallera	2.239.276,28	0,34
EF580	CULTURA FESTIVA	4	Organización fiestas	3.503.095,00	0,53
EF580	CULTURA FESTIVA	5	Museos cultura festiva	952.020,93	0,14
EP250	PATRIMONIO HISTÓRICO Y ARTÍSTICO	1	Museos y Salas Patrimonio Histórico	5.396.441,53	0,81
EP250	PATRIMONIO HISTÓRICO Y ARTÍSTICO	2	Monumentos y esculturas	2.303.001,79	0,35
EP250	PATRIMONIO HISTÓRICO Y ARTÍSTICO	3	Premios, becas, donaciones, subvenciones (Patrimonio Histórico)	265.443,16	0,04
EP250	PATRIMONIO HISTÓRICO Y ARTÍSTICO	4	Arqueología	542.631,33	0,08
EP250	PATRIMONIO HISTÓRICO Y ARTÍSTICO	5	Archivos	931.717,42	0,14
EP250	PATRIMONIO HISTÓRICO Y ARTÍSTICO	6	Registro e Inventario Patrimonio Histórico	76.143,03	0,01
EP630	PALAU DE LA MÚSICA Y CONGRESOS	1	Banda Municipal de València	5.138.337,62	0,77
EP630	PALAU DE LA MÚSICA Y CONGRESOS	2	Certamen Internacional de Bandas de Música Ciudad de València	408.252,45	0,06
EP630	PALAU DE LA MÚSICA Y CONGRESOS	3	Subvenciones musica	133.629,47	0,02
EP630	PALAU DE LA MÚSICA Y CONGRESOS	4	O.A.M. Palau Música	16.327.729,54	2,45
EP630	PALAU DE LA MÚSICA Y CONGRESOS	5	Actividades musicales varias	42.059,52	0,01
EP730	RECURSOS CULTURALES	1	Campañas Culturales	676.761,34	0,10
EP730	RECURSOS CULTURALES	2	Publicaciones Municipales	300.067,58	0,05
EP730	RECURSOS CULTURALES	3	Honores y Distinciones	79.138,68	0,01
EP730	RECURSOS CULTURALES	4	Subvenciones y Premios Culturales	1.298.291,11	0,19
FD310	JARDINERÍA	1	Mantenimiento jardines	13.095.285,33	1,97
FD310	JARDINERÍA	2	Mantenimiento arbolado	3.507.639,03	0,53
FD310	JARDINERÍA	3	Construcción jardines	393.401,04	0,06
FD310	JARDINERÍA	4	Remodelación jardines	373.782,47	0,06
FD310	JARDINERÍA	5	Organismo Autónomo Jardines	11.607.927,27	1,74

106

Signat electrònicament per:

Antefirma	Nom	Data	Emissor cert	Núm. sèrie cert
CAP SERVICI - SERV. DE COMPTABILITAT	MARIA JOSE RAUSELL RUANO	13/05/2019	ACCVCA-120	3347378786970758870
INTERVENTOR/A DE COMPTABILITAT I PRESSUPOSTOS - INTERVENCIÓ DE COMPTABILITAT I PRES.	IRENE MARIA CHOVA GIL	13/05/2019	ACCVCA-120	5149048741752841136



CeCo Còdigo	CeCo Descripción	Actividad Còdigo	Actividad Descripción	Actividad Coste	%
FJ300	GESTIÓN DE RESIDUOS SÓLIDOS Y LIMPIEZA	1	Recogida de residuos urbanos	32.694.188,33	4,91
FJ300	GESTIÓN DE RESIDUOS SÓLIDOS Y LIMPIEZA	2	Limpieza viaria	37.578.205,96	5,64
FJ300	GESTIÓN DE RESIDUOS SÓLIDOS Y LIMPIEZA	3	Papeleras	4.136.047,85	0,62
FK890	CEMENTERIOS	1	Hornos crematorios	458.073,47	0,07
FK890	CEMENTERIOS	2	Inhumaciones y exhumaciones	1.229.393,50	0,18
FK890	CEMENTERIOS	3	Construcción nichos y reforma de cementerios	1.676.058,09	0,25
FK890	CEMENTERIOS	4	Convenios religiosos	35.935,15	0,01
FK890	CEMENTERIOS	5	Pertenencia a asociaciones	1.567,66	0,00
FP760	DEVESA-ALBUFERA	1	Disminución del riesgo de incendio en la Devesa	541.901,08	0,08
FP760	DEVESA-ALBUFERA	2	Recuperación y conservación en la Devesa	785.092,86	0,12
FP760	DEVESA-ALBUFERA	3	Mantenimiento y adecuación al uso público del medio natural	556.466,13	0,08
FP760	DEVESA-ALBUFERA	4	Mejora de la calidad ambiental de zonas húmedas	542.439,97	0,08
FP760	DEVESA-ALBUFERA	5	Registro y autorización embarcaciones lago l'albufera	67.685,35	0,01
FP760	DEVESA-ALBUFERA	6	Educación y comunicación ambiental	145.497,34	0,02
FP760	DEVESA-ALBUFERA	7	Life lowcarbon feed	82.996,33	0,01
FU290	CICLO INTEGRAL DEL AGUA	1	Alcantarillado y saneamiento	23.809.488,70	3,57
FU290	CICLO INTEGRAL DEL AGUA	2	Abastecimiento agua	8.646.173,96	1,30
FU290	CICLO INTEGRAL DEL AGUA	3	Francos y marjales	366.678,33	0,06
FU290	CICLO INTEGRAL DEL AGUA	4	Inversiones Ciclo Integral Agua	241.706,25	0,04
FU290	CICLO INTEGRAL DEL AGUA	5	Fuentes	972.515,88	0,15
FV910	ENER. RENOVABLES Y CAMBIO CLIMÁTICO	1	Fundación de la Comunitat Valenciana Observatorio Valenciano del Cambio Climático	176.474,81	0,03
FV910	ENER. RENOVABLES Y CAMBIO CLIMÁTICO	2	Estrategia del Ayuntamiento en lucha contra el cambio climático	148.726,41	0,02
FV910	ENER. RENOVABLES Y CAMBIO CLIMÁTICO	3	Ahorro, eficiencia, energías renovables	108.375,44	0,02
FV910	ENER. RENOVABLES Y CAMBIO CLIMÁTICO	4	Concienciación y sensibilización	249.198,28	0,04
FV910	ENER. RENOVABLES Y CAMBIO CLIMÁTICO	5	Presencia institucional en redes	19.619,22	0,00
FV910	ENER. RENOVABLES Y CAMBIO CLIMÁTICO	6	Herramientas corporativas lucha cambio climático	28.047,89	0,00
FZ920	CALIDAD Y ANÁLISIS MEDIOAMBIENTAL, CONT. ACÚSTICA Y PLAYAS	20160391	Actualización de los mapas de ruido de la ciudad.	72.136,46	0,01
FZ920	CALIDAD Y ANÁLISIS MEDIOAMBIENTAL, CONT. ACÚSTICA Y PLAYAS	20160392	Elaboración y aprobación de los planes de acción contra la contaminación acústica.	100.931,45	0,02
FZ920	CALIDAD Y ANÁLISIS MEDIOAMBIENTAL, CONT. ACÚSTICA Y PLAYAS	20160393	Modificación de la ordenanza de protección contra la contaminación acústica.	72.083,38	0,01
FZ920	CALIDAD Y ANÁLISIS MEDIOAMBIENTAL, CONT. ACÚSTICA Y PLAYAS	20160394	Coordinación del órgano gestor de contaminación acústica.	72.083,38	0,01

Signat electrònicament per:

Antefirma	Nom	Data	Emissor cert	Núm. sèrie cert
CAP SERVICI - SERV. DE COMPTABILITAT	MARIA JOSE RAUSELL RUANO	13/05/2019	ACCVCA-120	3347378786970758870
INTERVENTOR/A DE COMPTABILITAT I PRESSUPOSTOS - INTERVENCIÓ DE COMPTABILITAT I PRES.	IRENE MARIA CHOVA GIL	13/05/2019	ACCVCA-120	5149048741752841136



CeCo Código	CeCo Descripción	Actividad Código	Actividad Descripción	Actividad Coste	%
FZ920	CALIDAD Y ANÁLISIS MEDIOAMBIENTAL, CONT. ACÚSTICA Y PLAYAS	20160395	Asesoramiento técnico de instrumentación acústica en los distintos servicios del ayuntamiento.	72.083,38	0,01
FZ920	CALIDAD Y ANÁLISIS MEDIOAMBIENTAL, CONT. ACÚSTICA Y PLAYAS	20160396	Control y vigilancia de niveles sonoros en el medio exterior y de vibraciones (ruido ambiental).	85.127,20	0,01
FZ920	CALIDAD Y ANÁLISIS MEDIOAMBIENTAL, CONT. ACÚSTICA Y PLAYAS	20160397	Tramitación de expedientes de denuncias de emisiones sonoras.	72.083,38	0,01
FZ920	CALIDAD Y ANÁLISIS MEDIOAMBIENTAL, CONT. ACÚSTICA Y PLAYAS	20160398	Establecimiento de condicionantes acústicos para la celebración de eventos en vía pública.	72.083,38	0,01
FZ920	CALIDAD Y ANÁLISIS MEDIOAMBIENTAL, CONT. ACÚSTICA Y PLAYAS	20160399	Gestión y explotación de la red de vigilancia acústica municipal.	74.510,13	0,01
FZ920	CALIDAD Y ANÁLISIS MEDIOAMBIENTAL, CONT. ACÚSTICA Y PLAYAS	20160400	Control y vigilancia en zonas acústicamente saturadas y potencialmente conflictivas.	72.242,86	0,01
FZ920	CALIDAD Y ANÁLISIS MEDIOAMBIENTAL, CONT. ACÚSTICA Y PLAYAS	20160401	Difusión, formación y conciencia en materia de contaminación acústica.	110.339,82	0,02
FZ920	CALIDAD Y ANÁLISIS MEDIOAMBIENTAL, CONT. ACÚSTICA Y PLAYAS	20160402	Control y vigilancia de los niveles de contaminación atmosférica de Valencia en colaboración con la	139.798,77	0,02
FZ920	CALIDAD Y ANÁLISIS MEDIOAMBIENTAL, CONT. ACÚSTICA Y PLAYAS	20160403	Elaboración y seguimiento de los planes de mejora de la calidad del aire en colaboración con la conselleria	72.083,38	0,01
FZ920	CALIDAD Y ANÁLISIS MEDIOAMBIENTAL, CONT. ACÚSTICA Y PLAYAS	20160404	Mantenimiento del Sistema de Gestión de Playas y de toda la documentación que garantice el seguimiento	55.701,90	0,01
FZ920	CALIDAD Y ANÁLISIS MEDIOAMBIENTAL, CONT. ACÚSTICA Y PLAYAS	20160406	Asistencia sanitaria, salvamento y socorrismo	1.363.338,52	0,20
FZ920	CALIDAD Y ANÁLISIS MEDIOAMBIENTAL, CONT. ACÚSTICA Y PLAYAS	20160407	Accesibilidad: Programa de ayuda al baño del discapacitado y control de la accesibilidad en la playa	51.553,87	0,01
FZ920	CALIDAD Y ANÁLISIS MEDIOAMBIENTAL, CONT. ACÚSTICA Y PLAYAS	20160408	Información pública de los servicios, códigos de conducta, seguridad, estado del mar, medio ambiente	51.003,86	0,01
FZ920	CALIDAD Y ANÁLISIS MEDIOAMBIENTAL, CONT. ACÚSTICA Y PLAYAS	20160409	Mantenimiento del Sistema de Gestión de Playas	3.134,43	0,00
FZ920	CALIDAD Y ANÁLISIS MEDIOAMBIENTAL, CONT. ACÚSTICA Y PLAYAS	20160410	Control de la limpieza e higiene de las playas y zonas de baño del Municipio	61.434,03	0,01
FZ920	CALIDAD Y ANÁLISIS MEDIOAMBIENTAL, CONT. ACÚSTICA Y PLAYAS	20160411	Gestión del Plan de temporada de las instalaciones a través de la Demarcación de Costas	91.986,20	0,01
FZ920	CALIDAD Y ANÁLISIS MEDIOAMBIENTAL, CONT. ACÚSTICA Y PLAYAS	20160412	Regulación del uso de las playas y zonas adyacentes a través de la Ordenanza Municipal	38.855,95	0,01
FZ920	CALIDAD Y ANÁLISIS MEDIOAMBIENTAL, CONT. ACÚSTICA Y PLAYAS	20160413	Servicios complementarios de kioscos y alquiler de sombrillas y hamacas	38.855,95	0,01

Signat electrònicament per:

Antefirma	Nom	Data	Emissor cert	Núm. sèrie cert
CAP SERVICI - SERV. DE COMPTABILITAT	MARIA JOSE RAUSELL RUANO	13/05/2019	ACCVCA-120	3347378786970758870
INTERVENTOR/A DE COMPTABILITAT I PRESSUPOSTOS - INTERVENCIÓ DE COMPTABILITAT I PRES.	IRENE MARIA CHOVA GIL	13/05/2019	ACCVCA-120	5149048741752841136



CeCo Còdigo	CeCo Descripció	Actividad Còdigo	Actividad Descripció	Actividad Coste	%
FZ920	CALIDAD Y ANÁLISIS MEDIOAMBIENTAL, CONT. ACÚSTICA Y PLAYAS	20160791	Mantenimiento e instalaciones playas.	17.974,81	0,00
FZ920	CALIDAD Y ANÁLISIS MEDIOAMBIENTAL, CONT. ACÚSTICA Y PLAYAS	20160903	Control sanitario mediante el analisis quimico y microbiologico de aguas de consume humano, continen	300.609,97	0,05
FZ920	CALIDAD Y ANÁLISIS MEDIOAMBIENTAL, CONT. ACÚSTICA Y PLAYAS	20160904	Control sanitario mediante analisis quimico y microbiologico de alimentos.	305.016,91	0,05
FZ920	CALIDAD Y ANÁLISIS MEDIOAMBIENTAL, CONT. ACÚSTICA Y PLAYAS	20160905	Analisis de muestras de bebidas decomisada por la policia local por consumo en la via publica.	216.499,81	0,03
FZ920	CALIDAD Y ANÁLISIS MEDIOAMBIENTAL, CONT. ACÚSTICA Y PLAYAS	20160906	Soporte tecnico analitico a otros servicios del Ayto., asi como a distintos organismos externos medi	201.549,11	0,03
FZ920	CALIDAD Y ANÁLISIS MEDIOAMBIENTAL, CONT. ACÚSTICA Y PLAYAS	20160907	Mantenimiento del sistema de gestión de la calidad y de la acreditacion ENAC como laboratorio de en	221.709,05	0,03
FZ920	CALIDAD Y ANÁLISIS MEDIOAMBIENTAL, CONT. ACÚSTICA Y PLAYAS	20160908	Difusión, formación y concienciación.	751,12	0,00
FZ920	CALIDAD Y ANÁLISIS MEDIOAMBIENTAL, CONT. ACÚSTICA Y PLAYAS	99999999 075	Proyectos gastos reservados de la seccion contaminacion acustica y laboratorio.	10.083,93	0,00
FZ920	CALIDAD Y ANÁLISIS MEDIOAMBIENTAL, CONT. ACÚSTICA Y PLAYAS	99999999 076	Proyectos gastos reservados de la seccion playas	3.159,51	0,00
GC320	PLANEAMIENTO	1	Planeamiento e información urbanística	1.919.188,89	0,29
GC330	GESTIÓN URBANÍSTICA	1	Gestión de Suelo	1.313.065,28	0,20
GC340	PROYECTOS URBANOS	1	Construcción esculturas del IVAM	154.555,99	0,02
GC340	PROYECTOS URBANOS	2	Concesión subvención rehabilitación Casinet	1.317.741,59	0,20
GC340	PROYECTOS URBANOS	3	Concesión subvención usuarios Bioparc	1.688.442,49	0,25
GC360	LIC. URBANÍSTICAS OBRAS EDIFICACIÓN	1	Licencias urbanísticas de obras de edificación	3.275.479,46	0,49
GC380	DISCIPLINA URBANÍSTICA	1	Declaracion legal de ruina	191.771,62	0,03
GC380	DISCIPLINA URBANÍSTICA	2	Amenaza de ruina inminente	559.632,14	0,08
GC380	DISCIPLINA URBANÍSTICA	3	Ordenes de ejecució	806.000,24	0,12
GC380	DISCIPLINA URBANÍSTICA	4	Licencias de demolición	281.986,79	0,04
GC380	DISCIPLINA URBANÍSTICA	5	Renovación de licencia de ocupación de vivienda	365.985,54	0,05
GC620	GESTIÓN CENTRO HISTÓRICO	1	Planeamiento y gestión urbanística Centro Historico	700.284,77	0,11
GD660	VIVIENDA	1	Subvenciones alquiler	2.704.387,98	0,41
GD660	VIVIENDA	2	Subvenciones área regeneración y renovación urbana particulares	1.160.199,74	0,17
GD660	VIVIENDA	3	Registro de demandantes	16.881,76	0,00
GD660	VIVIENDA	4	Servicio de mediación	9.322,21	0,00
GD660	VIVIENDA	5	Rehabilitación Edificios Viviendas	363.566,05	0,05
GD660	VIVIENDA	6	Tributos locales viviendas municipales.	23.398,40	0,00
GE350	OBRAS INFRAESTRUCTURA	1	Obras de urbanización municipal	504.130,49	0,08
GE350	OBRAS INFRAESTRUCTURA	2	Control de las obras de urbanización privada	360.285,74	0,05
GG230	COORDINACIÓN OBRAS VÍA PÚBLICA MANTENIMIENTO INFRAESTRUCTURAS	1	Tramitacion expedientes OCOVAL	465.910,33	0,07

Signat electrònicament per:

Antefirma	Nom	Data	Emissor cert	Núm. sèrie cert
CAP SERVICI - SERV. DE COMPTABILITAT	MARIA JOSE RAUSELL RUANO	13/05/2019	ACCVCA-120	3347378786970758870
INTERVENTOR/A DE COMPTABILITAT I PRESSUPOSTOS - INTERVENCIÓ DE COMPTABILITAT I PRES.	IRENE MARIA CHOVA GIL	13/05/2019	ACCVCA-120	5149048741752841136



CeCo Còdigo	CeCo Descripción	Actividad Còdigo	Actividad Descripción	Actividad Coste	%
GG230	COORDINACIÓN OBRAS VÍA PÚBLICA MANTENIMIENTO INFRAESTRUCTURAS	2	Supervisión e inspeccion OCOVAL	312.032,99	0,05
GG230	COORDINACIÓN OBRAS VÍA PÚBLICA MANTENIMIENTO INFRAESTRUCTURAS	3	Repavimentación y mantenimiento	4.003.387,70	0,60
GG230	COORDINACIÓN OBRAS VÍA PÚBLICA MANTENIMIENTO INFRAESTRUCTURAS	4	Actuaciones inversion (capitulo 6)	204.425,56	0,03
GI750	ALUMBRADO	1	Alumbrado	14.112.549,98	2,12
IB520	COMERCIO Y ABASTECIMIENTOS	1	Mercados ordinarios	2.601.980,41	0,39
IB520	COMERCIO Y ABASTECIMIENTOS	2	Venta no sedentaria (mercados extraordinarios)	1.083.095,81	0,16
IB520	COMERCIO Y ABASTECIMIENTOS	3	Promoción y fomento del comercio	1.354.033,78	0,20
IF650	EMPLEO Y EMPRENDIMIENTO	1	Formación para el empleo	10.938.968,38	1,64
IF650	EMPLEO Y EMPRENDIMIENTO	2	Fomento empleo	10.066.723,02	1,51
IF650	EMPLEO Y EMPRENDIMIENTO	3	Emprendimiento	9.707.076,07	1,46
IG970	PUEBLOS DE VALÈNCIA	1	Pueblos de València	2.488.282,53	0,37
IG970	PUEBLOS DE VALÈNCIA	2	Agricultura y huerta	444.396,07	0,07
IK740	PROMOCIÓN ECONÓMICA, INTERNACIONALIZACIÓN Y TURISMO	1	Acciones de promoción económica y turismo de la ciudad de València	153.506,10	0,02
IK740	PROMOCIÓN ECONÓMICA, INTERNACIONALIZACIÓN Y TURISMO	2	Acciones de internacionalización de la sociedad Valenciana	66.397,26	0,01
IK740	PROMOCIÓN ECONÓMICA, INTERNACIONALIZACIÓN Y TURISMO	3	Acciones de publicidad y patrocinio	216.666,50	0,03
IK740	PROMOCIÓN ECONÓMICA, INTERNACIONALIZACIÓN Y TURISMO	4	Estudios relacionados con la promoción económica, internacionalización y turismo de la ciudad de Val	49.923,83	0,01
IK740	PROMOCIÓN ECONÓMICA, INTERNACIONALIZACIÓN Y TURISMO	5	Aportación Palacio de Congresos	1.587.375,77	0,24
IK740	PROMOCIÓN ECONÓMICA, INTERNACIONALIZACIÓN Y TURISMO	6	Aportación Fundación Turismo València	4.615.648,91	0,69
IK740	PROMOCIÓN ECONÓMICA, INTERNACIONALIZACIÓN Y TURISMO	7	Ayudas y subvenciones al comercio para promocionar el turismo de compras en la ciudad	142.271,49	0,02
IK740	PROMOCIÓN ECONÓMICA, INTERNACIONALIZACIÓN Y TURISMO	8	Cuotas anuales para participar en asociaciones o entidades con el objeto de promocionar económica y	14.251,99	0,00
IK740	PROMOCIÓN ECONÓMICA, INTERNACIONALIZACIÓN Y TURISMO	9	Convenios con entidades para la promoción económica y el turismo de la ciudad de València	184.264,31	0,03
INGCE	INGRESOS CONJUNTO DE LA ENTIDAD			0,00	0,00
JD610	IGUALDAD Y POLÍTICAS INCLUSIVAS	1	Acciones plan igualdad	204.388,33	0,03
JD610	IGUALDAD Y POLÍTICAS INCLUSIVAS	10	Organos participación Igualdad	15.343,25	0,00
JD610	IGUALDAD Y POLÍTICAS INCLUSIVAS	11	Programa ACTV Igualdad y empoder	61.450,08	0,01
JD610	IGUALDAD Y POLÍTICAS INCLUSIVAS	12	Inclusión y convivencia	50.568,19	0,01
JD610	IGUALDAD Y POLÍTICAS INCLUSIVAS	2	Convenios Igualdad	187.767,42	0,03
JD610	IGUALDAD Y POLÍTICAS	3	Subvenciones Igualdad	290.141,52	0,04

Signat electrònicament per:

Antefirma	Nom	Data	Emissor cert	Núm. sèrie cert
CAP SERVICI - SERV. DE COMPTABILITAT	MARIA JOSE RAUSELL RUANO	13/05/2019	ACCVCA-120	3347378786970758870
INTERVENTOR/A DE COMPTABILITAT I PRESSUPOSTOS - INTERVENCIO DE COMPTABILITAT I PRES.	IRENE MARIA CHOVA GIL	13/05/2019	ACCVCA-120	5149048741752841136



Id. document: 0wB8 IDpP Uu6D L5dh Urkq to82 oBM=
 COPIA INFORMATIVA (NO VERIFICABLE EN SEU ELECTRÒNICA)

CeCo Código	CeCo Descripción	Actividad Código	Actividad Descripción	Actividad Coste	%
	INCLUSIVAS				
JD610	IGUALDAD Y POLÍTICAS INCLUSIVAS	4	Premios narrativa 7fallas Caliu Igualdad	45.493,16	0,01
JD610	IGUALDAD Y POLÍTICAS INCLUSIVAS	5	Campañas Igualdad	373.577,74	0,06
JD610	IGUALDAD Y POLÍTICAS INCLUSIVAS	6	Universidad Popular	5.436.388,21	0,82
JD610	IGUALDAD Y POLÍTICAS INCLUSIVAS	7	Atención e información a mujeres, profesionales y asociaciones	274.134,13	0,04
JD610	IGUALDAD Y POLÍTICAS INCLUSIVAS	8	Servicio ATENPRO móviles	67.281,31	0,01
JD610	IGUALDAD Y POLÍTICAS INCLUSIVAS	9	Protocolos violencia y trata	29.682,01	0,00
JF690	SOCIEDAD DE LA INFORMACIÓN	1	Atención presencial a la ciudadanía	4.382.682,93	0,66
JF690	SOCIEDAD DE LA INFORMACIÓN	2	Atención no presencial a la ciudadanía	894.583,52	0,13
JG170	TRANSPARENCIA Y GOBIERNO ABIERTO	1	Transparencia y Gobierno Abierto	826.583,74	0,12
JH640	INNOVACIÓN	1	Fomento de la innovación	3.580.931,30	0,54
JU130	DESCENTR. Y PARTICIPACIÓN CIUDADANA	1	Participación ciudadana	1.494.024,16	0,22
JU130	DESCENTR. Y PARTICIPACIÓN CIUDADANA	2	Atención ciudadana	1.903.307,44	0,29
JU130	DESCENTR. Y PARTICIPACIÓN CIUDADANA	3	Descentralización	2.333.310,03	0,35
KC150	BIENESTAR SOCIAL E INTEGRACIÓN	1	Información, orientación, asesoramiento y tramitación de recursos y prestaciones a la ciudadanía	12.659.063,24	1,90
KC150	BIENESTAR SOCIAL E INTEGRACIÓN	10	Acceso a la vivienda	934.531,93	0,14
KC150	BIENESTAR SOCIAL E INTEGRACIÓN	11	Area de inserción social	1.759.839,56	0,26
KC150	BIENESTAR SOCIAL E INTEGRACIÓN	12	Inserción laboral	766.598,41	0,12
KC150	BIENESTAR SOCIAL E INTEGRACIÓN	13	Atención a personas sin hogar	2.715.131,03	0,41
KC150	BIENESTAR SOCIAL E INTEGRACIÓN	14	Atención a infancia y adolescencia	2.270.505,27	0,34
KC150	BIENESTAR SOCIAL E INTEGRACIÓN	15	Apoyo a entidades y familias	2.240.413,60	0,34
KC150	BIENESTAR SOCIAL E INTEGRACIÓN	16	Información acceso al servicio de Bienestar Social en Tabacalera	238.314,56	0,04
KC150	BIENESTAR SOCIAL E INTEGRACIÓN	17	Ayuda situación deshaucios	134.706,67	0,02
KC150	BIENESTAR SOCIAL E INTEGRACIÓN	2	Atención , colaboración y tratamiento de convenios y contratos con entidades especializadas en la in	945.668,57	0,14
KC150	BIENESTAR SOCIAL E INTEGRACIÓN	3	Centros ocupacionales municipales	2.345.281,71	0,35
KC150	BIENESTAR SOCIAL E INTEGRACIÓN	4	Centro para personas con discapacidad intelectual Fuente de San Luís	735.428,13	0,11
KC150	BIENESTAR SOCIAL E INTEGRACIÓN	5	Residencia La Nostra Casa-Vall de la Ballestera	3.046.939,82	0,46
KC150	BIENESTAR SOCIAL E INTEGRACIÓN	6	Oficina Municipal de atención a la diversidad funcional	237.026,78	0,04
KC150	BIENESTAR SOCIAL E INTEGRACIÓN	7	Prestaciones económicas y sociales a personas en situación vulnerabilidad social	5.829.369,09	0,88
KC150	BIENESTAR SOCIAL E INTEGRACIÓN	8	Servicios domiciliarios a los ciudadanos para mantener su autonomía	9.390.189,52	1,41
KC150	BIENESTAR SOCIAL E INTEGRACIÓN	9	Oficina de promoción de la Autonomía y atención a la dependencia	251.121,65	0,04

Signat electrònicament per:

Antefirma	Nom	Data	Emissor cert	Núm. sèrie cert
CAP SERVICI - SERV. DE COMPTABILITAT	MARIA JOSE RAUSELL RUANO	13/05/2019	ACCVCA-120	3347378786970758870
INTERVENTOR/A DE COMPTABILITAT I PRESSUPOSTOS - INTERVENCIÓ DE COMPTABILITAT I PRES.	IRENE MARIA CHOVA GIL	13/05/2019	ACCVCA-120	5149048741752841136



Id. document: OwB8 IDpP Uu6D L5dh Urkq to82 oBM=
CÓPIA INFORMATIVA (NO VERIFICABLE EN SEU ELECTRÓNICA)

CeCo Código	CeCo Descripción	Actividad Código	Actividad Descripción	Actividad Coste	%
KH200	SANIDAD Y CONSUMO	1	Sanidad	6.942.026,89	1,04
KH800	DROGODEPENDENCIAS	1	Prevención comunitaria drogodependencias	324.933,19	0,05
KH800	DROGODEPENDENCIAS	2	Prevención escolar drogodependencias	400.228,88	0,06
KH800	DROGODEPENDENCIAS	3	Prevención familiar drogodependencias	351.568,05	0,05
KH800	DROGODEPENDENCIAS	4	Alternativas de ocio y tiempo libre drogodependencias	397.608,75	0,06
KH800	DROGODEPENDENCIAS	5	Centro de documentación drogodependencias	59.997,73	0,01
KI590	COOPER.AL DESARROLLO Y MIGRANTES	1	Proyectos de cooperación internacional para el desarrollo	2.076.906,43	0,31
KI590	COOPER.AL DESARROLLO Y MIGRANTES	2	Proyectos de educación para el desarrollo y la ciudadanía global	863.268,30	0,13
KI590	COOPER.AL DESARROLLO Y MIGRANTES	3	Proyectos de sensibilización social	477.907,70	0,07
KI590	COOPER.AL DESARROLLO Y MIGRANTES	4	Proyectos de emergencia y acción humanitaria	187.656,71	0,03
KI590	COOPER.AL DESARROLLO Y MIGRANTES	5	Proyectos de planificación y programas educativos	997.485,74	0,15
KI590	COOPER.AL DESARROLLO Y MIGRANTES	6	Proyectos derechos y accesibilidad	1.979.725,84	0,30
KK550	PERSONAS MAYORES	1	Programa de envejecimiento saludable, activo y participativo	1.207.916,08	0,18
KK550	PERSONAS MAYORES	2	Centros de día para personas mayores	4.036.454,82	0,61
KK550	PERSONAS MAYORES	3	Centros Municipales de actividades para personas mayores	807.974,15	0,12
KK550	PERSONAS MAYORES	4	Oficina Municipal de atención a los mayores	136.774,52	0,02
LJ160	MOVILIDAD SOSTENIBLE	1	Señalización horizontal y vertical	2.719.782,06	0,41
LJ160	MOVILIDAD SOSTENIBLE	10	Tramitaciones administrativas relacionadas con la movilidad	526.252,85	0,08
LJ160	MOVILIDAD SOSTENIBLE	11	Comunicar y promover la movilidad sostenible	197.651,26	0,03
LJ160	MOVILIDAD SOSTENIBLE	2	Regulación de la circulación y gestión del Centro de gestión de tráfico	6.501.637,26	0,98
LJ160	MOVILIDAD SOSTENIBLE	3	Gestión aparcamiento regulado (ORA)	5.240.014,62	0,79
LJ160	MOVILIDAD SOSTENIBLE	4	Planificación y diseño de planta viaria	163.386,61	0,02
LJ160	MOVILIDAD SOSTENIBLE	5	Gestión y explotación de aparcamientos públicos	571.013,72	0,09
LJ160	MOVILIDAD SOSTENIBLE	6	Gestión de proyectos y ejecución de obras (Movilidad Sostenible)	131.563,21	0,02
LJ160	MOVILIDAD SOSTENIBLE	7	Diseño de infraestructuras de carril bici y gestión movilidad ciclista	164.627,72	0,02
LJ160	MOVILIDAD SOSTENIBLE	8	Gestión transportes (EMT, taxi, transportes especiales, vehículos pesados, etc.)	76.381.255,97	11,47
LJ160	MOVILIDAD SOSTENIBLE	9	Gestión de afecciones y ocupación de vía pública	131.563,21	0,02
LN240	OCUPACIÓN DOMINIO PÚBLICO LOCAL	1	Ocupación de dominio público local	1.347.936,03	0,20
LN390	ACTIVIDADES	1	Licencias de actividad	4.047.847,81	0,61
ME280	EDUCACIÓN	1	Proyectos Educativos	907.661,48	0,14
ME280	EDUCACIÓN	10	Subvenciones Educación	4.478.196,02	0,67
ME280	EDUCACIÓN	11	Centros Educativos Públicos	2.613.852,26	0,39
ME280	EDUCACIÓN	2	Vigilancia escolaridad obligatoria	6.880.663,93	1,03
ME280	EDUCACIÓN	3	Colegios Municipales	763.495,05	0,11
ME280	EDUCACIÓN	4	Escuelas infantiles municipales	1.531.075,99	0,23
ME280	EDUCACIÓN	5	Conservatorio José Iturbi	8.146.610,11	1,22

112

Signat electrònicament per:

Antefirma	Nom	Data	Emissor cert	Núm. sèrie cert
CAP SERVICI - SERV. DE COMPTABILITAT	MARIA JOSE RAUSELL RUANO	13/05/2019	ACCVCA-120	3347378786970758870
INTERVENTOR/A DE COMPTABILITAT I PRESSUPOSTOS - INTERVENCIÓ DE COMPTABILITAT I PRES.	IRENE MARIA CHOVA GIL	13/05/2019	ACCVCA-120	5149048741752841136



CeCo Còdigo	CeCo Descripción	Actividad Còdigo	Actividad Descripción	Actividad Coste	%
ME280	EDUCACIÓN	6	Gabinete Psicopedagógico Municipal	737.561,09	0,11
ME280	EDUCACIÓN	7	Conserjes Escolares	5.774.415,59	0,87
ME280	EDUCACIÓN	8	Comedores escolares	863.284,13	0,13
ME280	EDUCACIÓN	9	Escuelas infantiles gestión indirecta	758.410,21	0,11
MG720	JUVENTUD	1	Casales d'esplai	798.631,35	0,12
MG720	JUVENTUD	10	Subvenciones Pla Jove	44.572,06	0,01
MG720	JUVENTUD	11	Becas Universidad prácticas empresa juventud	28.898,26	0,00
MG720	JUVENTUD	12	Subvenciones Universidad para proyectos sociales y artísticos	115.167,50	0,02
MG720	JUVENTUD	13	Becas formación FP dual	110.566,88	0,02
MG720	JUVENTUD	2	Centros Municipales Juventud	904.811,78	0,14
MG720	JUVENTUD	3	Edificio Juventud	363.214,38	0,05
MG720	JUVENTUD	4	Actividades, jornadas y eventos juventud.	178.114,39	0,03
MG720	JUVENTUD	5	Actividades verano juventud	223.042,28	0,03
MG720	JUVENTUD	6	Apunta't juventud	169.399,99	0,03
MG720	JUVENTUD	7	Cultura Jove	94.623,33	0,01
MG720	JUVENTUD	8	Foros, bienales y patrocinios juventud	83.646,26	0,01
MG720	JUVENTUD	9	Subvenciones a asociaciones juveniles	106.513,48	0,02
MJ700	DEPORTES	1	Instalaciones deportivas	920.566,11	0,14
MJ700	DEPORTES	2	Promoción del deporte	2.023.058,15	0,30
MJ700	DEPORTES	3	Eventos deportivos	211.452,90	0,03
MJ700	DEPORTES	4	OAM Fundación Deportiva Municipal	12.443.754,09	1,87
TOTAL				666.135.142,72	100,00

26.4 Resumen relacionando costes e ingresos de las actividades

CeCo Còd.	CeCo Descripción	Activ. Còdigo	Actividad Descripción	Coste Total Actividad	Ingresos	Margen	% Cobertura
A.051	OFICINA MATRIMONIOS	1	Matrimonios civiles	167.133,00	3.463,86	163.669,14	2,07
CV003	OFICINA DE RESPONSABILIDAD PATRIMONIAL	1	Responsabilidad patrimonial	864.777,98	0,00	864.777,98	0,00
DD670	BOMBEROS, PREVENCIÓN E INTERVENCIÓN EMERGENCIAS Y PROTECCIÓN CIVIL	1	Bomberos, prevención e intervención emergencias y protección civil	29.463.800,44	3.047.544,04	26.416.256,40	10,34
DE140	POLICIA LOCAL	1	Policía Local	108.232.333,47	3.164.073,26	105.068.260,21	2,92
ED260	ACCIÓN CULTURAL	1	Préstamo y Consulta de Libros	1.879.707,23	24,78	1.879.682,45	0,00
ED260	ACCIÓN CULTURAL	10	Programación de Espectáculos Teatro El Musical	881.186,70	85.716,00	795.470,70	9,73
ED260	ACCIÓN CULTURAL	11	Fomento de las Artes Escénicas	695.550,78	0,00	695.550,78	0,00
ED260	ACCIÓN CULTURAL	12	Programación de Espectáculos Rambleta	2.028.992,69	0,00	2.028.992,69	0,00
ED260	ACCIÓN CULTURAL	13	Programación de Espectáculos Auditorio La Mutant	553.006,50	0,00	553.006,50	0,00
ED260	ACCIÓN CULTURAL	14	Programación de Espectáculos Festival Internacional Circo	184.549,06	0,00	184.549,06	0,00

Signat electrònicament per:

Antefirma	Nom	Data	Emissor cert	Núm. sèrie cert
CAP SERVICI - SERV. DE COMPTABILITAT	MARIA JOSE RAUSELL RUANO	13/05/2019	ACCVCA-120	3347378786970758870
INTERVENTOR/A DE COMPTABILITAT I PRESSUPOSTOS - INTERVENCIÓ DE COMPTABILITAT I PRES.	IRENE MARIA CHOVA GIL	13/05/2019	ACCVCA-120	5149048741752841136



Id. document: 0wB8 tDpP Uu6D L5dh Urkq to82 oBM=

CÒPIA INFORMATIVA (NO VERIFICABLE EN SEU ELECTRÒNICA)

CeCo Cód.	CeCo Descripción	Activ. Código	Actividad Descripción	Coste Total Actividad	Ingresos	Margen	% Cobertura
ED260	ACCIÓN CULTURAL	15	Organización Festival Internacional Circo	165.978,16	0,00	165.978,16	0,00
ED260	ACCIÓN CULTURAL	2	Información y Atención Bibliotecas	1.799.529,70	24,78	1.799.504,92	0,00
ED260	ACCIÓN CULTURAL	3	Difusión y Animación Lectora	1.456.531,69	24,78	1.456.506,91	0,00
ED260	ACCIÓN CULTURAL	4	Actividades Espacios Iniciativa Cultural	1.388.146,08	189.024,78	1.199.121,30	13,62
ED260	ACCIÓN CULTURAL	5	Custodia y Restauración libros y publicaciones	92.607,96	0,00	92.607,96	0,00
ED260	ACCIÓN CULTURAL	6	Consulta de publicaciones en Sala	396.817,16	0,00	396.817,16	0,00
ED260	ACCIÓN CULTURAL	7	Reproducción de Fondos	425.898,98	0,00	425.898,98	0,00
ED260	ACCIÓN CULTURAL	8	Información y Atención Consultas Especializadas	61.326,41	0,00	61.326,41	0,00
ED260	ACCIÓN CULTURAL	9	Talleres de Formación en Artes Escénicas	252.824,96	0,00	252.824,96	0,00
EF580	CULTURA FESTIVA	1	Subvenciones fallas	2.100.252,52	0,00	2.100.252,52	0,00
EF580	CULTURA FESTIVA	2	Otras Subvenciones Cultura festiva	903.289,06	0,00	903.289,06	0,00
EF580	CULTURA FESTIVA	3	OAM Junta Central Fallera	2.239.276,28	0,00	2.239.276,28	0,00
EF580	CULTURA FESTIVA	4	Organización fiestas	3.503.095,00	0,00	3.503.095,00	0,00
EF580	CULTURA FESTIVA	5	Museos cultura festiva	952.020,93	8.435,00	943.585,93	0,89
EP250	PATRIMONIO HISTÓRICO Y ARTÍSTICO	1	Museos y Salas Patrimonio Histórico	5.396.441,53	15.039,00	5.381.402,53	0,28
EP250	PATRIMONIO HISTÓRICO Y ARTÍSTICO	2	Monumentos y esculturas	2.303.001,79	490.367,00	1.812.634,79	21,29
EP250	PATRIMONIO HISTÓRICO Y ARTÍSTICO	3	Premios, becas, donaciones, subvenciones (Patrimonio Histórico)	265.443,16	0,00	265.443,16	0,00
EP250	PATRIMONIO HISTÓRICO Y ARTÍSTICO	4	Arqueología	542.631,33	0,00	542.631,33	0,00
EP250	PATRIMONIO HISTÓRICO Y ARTÍSTICO	5	Archivos	931.717,42	0,00	931.717,42	0,00
EP250	PATRIMONIO HISTÓRICO Y ARTÍSTICO	6	Registro e Inventario Patrimonio Histórico	76.143,03	0,00	76.143,03	0,00
EP630	PALAU DE LA MÚSICA Y CONGRESOS	1	Banda Municipal de Valencia	5.138.337,62	0,00	5.138.337,62	0,00
EP630	PALAU DE LA MÚSICA Y CONGRESOS	2	Certamen Internacional de Bandas de Música Ciudad de Valencia	408.252,45	0,00	408.252,45	0,00
EP630	PALAU DE LA MÚSICA Y CONGRESOS	3	Subvenciones música	133.629,47	0,00	133.629,47	0,00
EP630	PALAU DE LA MÚSICA Y CONGRESOS	4	O.A.M. Palau Música	16.327.729,54	0,00	16.327.729,54	0,00
EP630	PALAU DE LA MÚSICA Y CONGRESOS	5	Actividades musicales varias	42.059,52	0,00	42.059,52	0,00
EP730	RECURSOS CULTURALES	1	Campañas Culturales	676.761,34	0,00	676.761,34	0,00
EP730	RECURSOS CULTURALES	2	Publicaciones Municipales	300.067,58	24.904,47	275.163,11	8,30
EP730	RECURSOS CULTURALES	3	Honores y Distinciones	79.138,68	0,00	79.138,68	0,00
EP730	RECURSOS CULTURALES	4	Subvenciones y Premios Culturales	1.298.291,11	0,00	1.298.291,11	0,00

114

Signat electrònicament per:

Antefirma	Nom	Data	Emissor cert	Núm. sèrie cert
CAP SERVICI - SERV. DE COMPTABILITAT	MARIA JOSE RAUSELL RUANO	13/05/2019	ACCVCA-120	3347378786970758870
INTERVENTOR/A DE COMPTABILITAT I PRESSUPOSTOS - INTERVENCIÓ DE COMPTABILITAT I PRES.	IRENE MARIA CHOVA GIL	13/05/2019	ACCVCA-120	5149048741752841136



Id. document: 0wB8 iDpP Uu6D L5dh Urkq to82 oBM=
 CÒPIA INFORMATIVA (NO VERIFICABLE EN SEU ELECTRÒNICA)

CeCo Cód.	CeCo Descripción	Activ. Código	Actividad Descripción	Coste Total Actividad	Ingresos	Margen	% Cobertura
FD310	JARDINERÍA	1	Mantenimiento jardines	13.095.285,33	0,00	13.095.285,33	0,00
FD310	JARDINERÍA	2	Mantenimiento arbolado	3.507.639,03	0,00	3.507.639,03	0,00
FD310	JARDINERÍA	3	Construcción jardines	393.401,04	0,00	393.401,04	0,00
FD310	JARDINERÍA	4	Remodelación jardines	373.782,47	522.250,00	-148.467,53	139,72
FD310	JARDINERÍA	5	Organismo Autónomo Jardines	11.607.927,27	0,00	11.607.927,27	0,00
FJ300	GESTIÓN DE RESIDUOS SÓLIDOS Y LIMPIEZA	1	Recogida de residuos urbanos	32.694.188,33	2.868.309,32	29.825.879,01	8,77
FJ300	GESTIÓN DE RESIDUOS SÓLIDOS Y LIMPIEZA	2	Limpieza viaria	37.578.205,96	26.922,87	37.551.283,09	0,07
FJ300	GESTIÓN DE RESIDUOS SÓLIDOS Y LIMPIEZA	3	Papeleras	4.136.047,85	0,00	4.136.047,85	0,00
FK890	CEMENTERIOS	1	Hornos crematorios	458.073,47	596.493,79	-138.420,32	130,22
FK890	CEMENTERIOS	2	Inhumaciones y exhumaciones	1.229.393,50	508.292,73	721.100,77	41,34
FK890	CEMENTERIOS	3	Construcción nichos y reforma de cementerios	1.676.058,09	1.926.177,86	-250.119,77	114,92
FK890	CEMENTERIOS	4	Convenios religiosos	35.935,15	0,00	35.935,15	0,00
FK890	CEMENTERIOS	5	Pertenencia a asociaciones	1.567,66	0,00	1.567,66	0,00
FP760	DEVESA-ALBUFERA	1	Disminución del riesgo de incendio en la Devesa	541.901,08	0,00	541.901,08	0,00
FP760	DEVESA-ALBUFERA	2	Recuperación y conservación en la Devesa	785.092,86	0,00	785.092,86	0,00
FP760	DEVESA-ALBUFERA	3	Mantenimiento y adecuación al uso público del medio natural	556.466,13	0,00	556.466,13	0,00
FP760	DEVESA-ALBUFERA	4	Mejora de la calidad ambiental de zonas húmedas	542.439,97	2.087,38	540.352,59	0,38
FP760	DEVESA-ALBUFERA	5	Registro y autorización embarcaciones lago l'albufera	67.685,35	0,00	67.685,35	0,00
FP760	DEVESA-ALBUFERA	6	Educación y comunicación ambiental	145.497,34	0,00	145.497,34	0,00
FP760	DEVESA-ALBUFERA	7	Life lowcarbon feed	82.996,33	19.138,20	63.858,13	23,06
FU290	CICLO INTEGRAL DEL AGUA	1	Alcantarillado y saneamiento	23.809.488,70	15.424.600,33	8.384.888,37	64,78
FU290	CICLO INTEGRAL DEL AGUA	2	Abastecimiento agua	8.646.173,96	14.165.636,87	-5.519.462,91	163,84
FU290	CICLO INTEGRAL DEL AGUA	3	Francos y marjales	366.678,33	0,00	366.678,33	0,00
FU290	CICLO INTEGRAL DEL AGUA	4	Inversiones Ciclo Integral Agua	241.706,25	0,00	241.706,25	0,00
FU290	CICLO INTEGRAL DEL AGUA	5	Fuentes	972.515,88	0,00	972.515,88	0,00
FV910	ENERGÍAS RENOVABLES Y CAMBIO CLIMÁTICO	1	Fundación de la Comunitat Valenciana Observatorio Valenciano del Cambio Climático	176.474,81	0,00	176.474,81	0,00
FV910	ENERGÍAS RENOVABLES Y CAMBIO CLIMÁTICO	2	Estrategia del Ayuntamiento en lucha contra el cambio climático	148.726,41	0,00	148.726,41	0,00
FV910	ENERGÍAS RENOVABLES Y CAMBIO CLIMÁTICO	3	Ahorro, eficiencia, energías renovables	108.375,44	0,00	108.375,44	0,00

Signat electrònicament per:

Antefirma	Nom	Data	Emissor cert	Núm. sèrie cert
CAP SERVICI - SERV. DE COMPTABILITAT	MARIA JOSE RAUSELL RUANO	13/05/2019	ACCVCA-120	3347378786970758870
INTERVENTOR/A DE COMPTABILITAT I PRESSUPOSTOS - INTERVENCIÓ DE COMPTABILITAT I PRES.	IRENE MARIA CHOVA GIL	13/05/2019	ACCVCA-120	5149048741752841136



Id. document: OwB8 tDpP Uu6D L5dh Urkq to82 oBM=
CÒPIA INFORMATIVA (NO VERIFICABLE EN SEU ELECTRÒNICA)

CeCo Cód.	CeCo Descripción	Activ. Código	Actividad Descripción	Coste Total Actividad	Ingresos	Margen	% Cobertura
FV910	ENERGÍAS RENOVABLES Y CAMBIO CLIMÁTICO	4	Concienciación y sensibilización	249.198,28	0,00	249.198,28	0,00
FV910	ENERGÍAS RENOVABLES Y CAMBIO CLIMÁTICO	5	Presencia institucional en redes	19.619,22	0,00	19.619,22	0,00
FV910	ENERGÍAS RENOVABLES Y CAMBIO CLIMÁTICO	6	Herramientas corporativas lucha cambio climático	28.047,89	0,00	28.047,89	0,00
FZ920	CALIDAD Y ANÁLISIS MEDIOAMBIENTAL, CONTAMINACIÓN ACÚSTICA Y PLAYAS	20160391	Actualización de los mapas de ruido de la ciudad.	72.136,46	0,00	72.136,46	0,00
FZ920	CALIDAD Y ANÁLISIS MEDIOAMBIENTAL, CONTAMINACIÓN ACÚSTICA Y PLAYAS	20160392	Elaboracion y aprobacion de los planes de acción contra la contaminación acústica.	100.931,45	0,00	100.931,45	0,00
FZ920	CALIDAD Y ANÁLISIS MEDIOAMBIENTAL, CONTAMINACIÓN ACÚSTICA Y PLAYAS	20160393	Modificacion de la ordenanza de protección contra la contaminación acústica.	72.083,38	0,00	72.083,38	0,00
FZ920	CALIDAD Y ANÁLISIS MEDIOAMBIENTAL, CONTAMINACIÓN ACÚSTICA Y PLAYAS	20160394	Coordinacion del ogano gestor de contaminación acústica.	72.083,38	0,00	72.083,38	0,00
FZ920	CALIDAD Y ANÁLISIS MEDIOAMBIENTAL, CONTAMINACIÓN ACÚSTICA Y PLAYAS	20160395	Asesoramiento técnico de instrumentación acústica en los distintos servicios del ayuntamiento.	72.083,38	0,00	72.083,38	0,00
FZ920	CALIDAD Y ANÁLISIS MEDIOAMBIENTAL, CONTAMINACIÓN ACÚSTICA Y PLAYAS	20160396	Control y vigilancia de niveles sonoros en el medio exterior y de vibraciones (ruido ambiental).	85.127,20	0,00	85.127,20	0,00
FZ920	CALIDAD Y ANÁLISIS MEDIOAMBIENTAL, CONTAMINACIÓN ACÚSTICA Y PLAYAS	20160397	Tramitación de expedientes de denuncias de emisiones sonoras.	72.083,38	0,00	72.083,38	0,00
FZ920	CALIDAD Y ANÁLISIS MEDIOAMBIENTAL, CONTAMINACIÓN ACÚSTICA Y PLAYAS	20160398	Establecimiento de condicionantes acusticos para la celebracion de eventos en vía publica.	72.083,38	0,00	72.083,38	0,00
FZ920	CALIDAD Y ANÁLISIS MEDIOAMBIENTAL, CONTAMINACIÓN ACÚSTICA Y PLAYAS	20160399	Gestión y explotación de la red de vigilancia acústica municipal.	74.510,13	0,00	74.510,13	0,00
FZ920	CALIDAD Y ANÁLISIS MEDIOAMBIENTAL, CONTAMINACIÓN ACÚSTICA Y PLAYAS	20160400	Control y vigilancia en zonas acusticamente saturadas y potencialmente conflictivas.	72.242,86	0,00	72.242,86	0,00
FZ920	CALIDAD Y ANÁLISIS MEDIOAMBIENTAL, CONTAMINACIÓN ACÚSTICA Y PLAYAS	20160401	Difusión, formación y conciencia en materia de contaminación acústica.	110.339,82	0,00	110.339,82	0,00

Signat electrònicament per:

Antefirma	Nom	Data	Emissor cert	Núm. sèrie cert
CAP SERVICI - SERV. DE COMPTABILITAT	MARIA JOSE RAUSELL RUANO	13/05/2019	ACCVCA-120	3347378786970758870
INTERVENTOR/A DE COMPTABILITAT I PRESSUPOSTOS - INTERVENCIÓ DE COMPTABILITAT I PRES.	IRENE MARIA CHOVA GIL	13/05/2019	ACCVCA-120	5149048741752841136



Id. document: OwB8 tDpP Uu6D L5dh Urkq to82 oBM=
CÒPIA INFORMATIVA (NO VERIFICABLE EN SEU ELECTRÒNICA)

CeCo Cód.	CeCo Descripción	Activ. Código	Actividad Descripción	Coste Total Actividad	Ingresos	Margen	% Cobertura
FZ920	CALIDAD Y ANÁLISIS MEDIOAMBIENTAL, CONTAMINACIÓN ACÚSTICA Y PLAYAS	20160402	Control y vigilancia de los niveles de contaminación atmosférica de Valencia en colaboración con la	139.798,77	0,00	139.798,77	0,00
FZ920	CALIDAD Y ANÁLISIS MEDIOAMBIENTAL, CONTAMINACIÓN ACÚSTICA Y PLAYAS	20160403	Elaboración y seguimiento de los planes de mejora de la calidad del aire en colaboración con la conselleria	72.083,38	0,00	72.083,38	0,00
FZ920	CALIDAD Y ANÁLISIS MEDIOAMBIENTAL, CONTAMINACIÓN ACÚSTICA Y PLAYAS	20160404	Mantenimiento del Sistema de Gestión de Playas y de toda la documentación que garantice el seguimiento	55.701,90	0,00	55.701,90	0,00
FZ920	CALIDAD Y ANÁLISIS MEDIOAMBIENTAL, CONTAMINACIÓN ACÚSTICA Y PLAYAS	20160406	Asistencia sanitaria, salvamento y socorrismo	1.363.338,52	0,00	1.363.338,52	0,00
FZ920	CALIDAD Y ANÁLISIS MEDIOAMBIENTAL, CONTAMINACIÓN ACÚSTICA Y PLAYAS	20160407	Accesibilidad: Programa de ayuda al baño del discapacitado y control de la accesibilidad en la playa	51.553,87	8.000,00	43.553,87	15,52
FZ920	CALIDAD Y ANÁLISIS MEDIOAMBIENTAL, CONTAMINACIÓN ACÚSTICA Y PLAYAS	20160408	Información pública de los servicios, códigos de conducta, seguridad, estado del mar, medio ambiente	51.003,86	0,00	51.003,86	0,00
FZ920	CALIDAD Y ANÁLISIS MEDIOAMBIENTAL, CONTAMINACIÓN ACÚSTICA Y PLAYAS	20160409	Mantenimiento del Sistema de Gestión de Playas	3.134,43	0,00	3.134,43	0,00
FZ920	CALIDAD Y ANÁLISIS MEDIOAMBIENTAL, CONTAMINACIÓN ACÚSTICA Y PLAYAS	20160410	Control de la limpieza e higiene de las playas y zonas de baño del Municipio	61.434,03	0,00	61.434,03	0,00
FZ920	CALIDAD Y ANÁLISIS MEDIOAMBIENTAL, CONTAMINACIÓN ACÚSTICA Y PLAYAS	20160411	Gestión del Plan de temporada de las instalaciones a través de la Demarcación de Costas	91.986,20	0,00	91.986,20	0,00
FZ920	CALIDAD Y ANÁLISIS MEDIOAMBIENTAL, CONTAMINACIÓN ACÚSTICA Y PLAYAS	20160412	Regulación del uso de las playas y zonas adyacentes a través de la Ordenanza Municipal	38.855,95	0,00	38.855,95	0,00
FZ920	CALIDAD Y ANÁLISIS MEDIOAMBIENTAL, CONTAMINACIÓN ACÚSTICA Y PLAYAS	20160413	Servicios complementarios de kioscos y alquiler de sombrillas y hamacas	38.855,95	0,00	38.855,95	0,00
FZ920	CALIDAD Y ANÁLISIS MEDIOAMBIENTAL, CONTAMINACIÓN ACÚSTICA Y PLAYAS	20160791	Mantenimiento e instalaciones playas.	17.974,81	0,00	17.974,81	0,00
FZ920	CALIDAD Y ANÁLISIS MEDIOAMBIENTAL, CONTAMINACIÓN ACÚSTICA Y PLAYAS	20160903	Control sanitario mediante el analisis quimico y microbiologico de aguas de consume humano, continen	300.609,97	0,00	300.609,97	0,00

Signat electrònicament per:

Antefirma	Nom	Data	Emissor cert	Núm. sèrie cert
CAP SERVICI - SERV. DE COMPTABILITAT	MARIA JOSE RAUSELL RUANO	13/05/2019	ACCVCA-120	3347378786970758870
INTERVENTOR/A DE COMPTABILITAT I PRESSUPOSTOS - INTERVENCIÓ DE COMPTABILITAT I PRES.	IRENE MARIA CHOVA GIL	13/05/2019	ACCVCA-120	5149048741752841136



Id. document: OwB8 tDpP Uu6D L5dh Urkq to82 oBM=
CÒPIA INFORMATIVA (NO VERIFICABLE EN SEU ELECTRÒNICA)

CeCo Cód.	CeCo Descripción	Activ. Código	Actividad Descripción	Coste Total Actividad	Ingresos	Margen	% Cobertura
FZ920	CALIDAD Y ANÁLISIS MEDIOAMBIENTAL, CONTAMINACIÓN ACÚSTICA Y PLAYAS	20160904	Control sanitario mediante analisis quimico y microbiologico de alimentos.	305.016,91	0,00	305.016,91	0,00
FZ920	CALIDAD Y ANÁLISIS MEDIOAMBIENTAL, CONTAMINACIÓN ACÚSTICA Y PLAYAS	20160905	Analisis de muestras de bebidas decomisada por la policia local por consumo en la via publica.	216.499,81	0,00	216.499,81	0,00
FZ920	CALIDAD Y ANÁLISIS MEDIOAMBIENTAL, CONTAMINACIÓN ACÚSTICA Y PLAYAS	20160906	Soporte tecnico analitico a otros servicios del Ayto., asi como a distintos organismos externos medi	201.549,11	0,00	201.549,11	0,00
FZ920	CALIDAD Y ANÁLISIS MEDIOAMBIENTAL, CONTAMINACIÓN ACÚSTICA Y PLAYAS	20160907	Mantenimiento del sistema de gestión de la calidad y de la acreditacion ENAC como laboratorio de en	221.709,05	0,00	221.709,05	0,00
FZ920	CALIDAD Y ANÁLISIS MEDIOAMBIENTAL, CONTAMINACIÓN ACÚSTICA Y PLAYAS	20160908	Difusión, formación y concienciación.	751,12	0,00	751,12	0,00
FZ920	CALIDAD Y ANÁLISIS MEDIOAMBIENTAL, CONTAMINACIÓN ACÚSTICA Y PLAYAS	99999999 075	Proyectos gastos reservados de la seccion contaminacion acustica y laboratorio.	10.083,93	0,00	10.083,93	0,00
FZ920	CALIDAD Y ANÁLISIS MEDIOAMBIENTAL, CONTAMINACIÓN ACÚSTICA Y PLAYAS	99999999 076	Proyectos gastos reservados de la seccion playas	3.159,51	0,00	3.159,51	0,00
GC320	PLANEAMIENTO	1	Planeamiento e información urbanística	1.919.188,89	0,00	1.919.188,89	0,00
GC330	GESTIÓN URBANÍSTICA	1	Gestión de Suelo	1.313.065,28	0,00	1.313.065,28	0,00
GC340	PROYECTOS URBANOS	1	Construcción esculturas del IVAM	154.555,99	0,00	154.555,99	0,00
GC340	PROYECTOS URBANOS	2	Concesión subvención rehabilitación Casinet	1.317.741,59	0,00	1.317.741,59	0,00
GC340	PROYECTOS URBANOS	3	Concesión subvención usuarios Bioparc	1.688.442,49	0,00	1.688.442,49	0,00
GC360	LICENCIAS URBANÍSTICAS OBRAS EDIFICACIÓN	1	Licencias urbanísticas de obras de edificación	3.275.479,46	5.154.404,91	-1.878.925,45	157,36
GC380	DISCIPLINA URBANÍSTICA	1	Declaracion legal de ruina	191.771,62	0,00	191.771,62	0,00
GC380	DISCIPLINA URBANÍSTICA	2	Amenaza de ruina inminente	559.632,14	0,00	559.632,14	0,00
GC380	DISCIPLINA URBANÍSTICA	3	Ordenes de ejecución	806.000,24	667.781,61	138.218,63	82,85
GC380	DISCIPLINA URBANÍSTICA	4	Licencias de demolicion	281.986,79	0,00	281.986,79	0,00
GC380	DISCIPLINA URBANÍSTICA	5	Renovación de licencia de ocupación de vivienda	365.985,54	59.292,60	306.692,94	16,20
GC620	GESTIÓN CENTRO HISTÓRICO	1	Planeamiento y gestión urbanística Centro Historico	700.284,77	0,00	700.284,77	0,00
GD660	VIVIENDA	1	Subvenciones alquiler	2.704.387,98	0,00	2.704.387,98	0,00
GD660	VIVIENDA	2	Subvenciones área regeneración y renovación urbana particulares	1.160.199,74	0,00	1.160.199,74	0,00

118

Signat electrònicament per:

Antefirma	Nom	Data	Emissor cert	Núm. sèrie cert
CAP SERVICI - SERV. DE COMPTABILITAT	MARIA JOSE RAUSELL RUANO	13/05/2019	ACCVCA-120	3347378786970758870
INTERVENTOR/A DE COMPTABILITAT I PRESSUPOSTOS - INTERVENCIO DE COMPTABILITAT I PRES.	IRENE MARIA CHOVA GIL	13/05/2019	ACCVCA-120	5149048741752841136



Id. document: OwB8 tDpP Uu6D L5dh Urkq to82 oBM=
 CÒPIA INFORMATIVA (NO VERIFICABLE EN SEU ELECTRÒNICA)

CeCo Cód.	CeCo Descripción	Activ. Código	Actividad Descripción	Coste Total Actividad	Ingresos	Margen	% Cobertura
GD660	VIVIENDA	3	Registro de demandantes	16.881,76	0,00	16.881,76	0,00
GD660	VIVIENDA	4	Servicio de mediación	9.322,21	0,00	9.322,21	0,00
GD660	VIVIENDA	5	Rehabilitación Edificios Viviendas	363.566,05	0,00	363.566,05	0,00
GD660	VIVIENDA	6	Tributos locales viviendas municipales.	23.398,40	0,00	23.398,40	0,00
GE350	OBRAS INFRAESTRUCTURA	1	Obras de urbanización municipal	504.130,49	0,00	504.130,49	0,00
GE350	OBRAS INFRAESTRUCTURA	2	Control de las obras de urbanización privada	360.285,74	0,00	360.285,74	0,00
GG230	COORDINACIÓN OBRAS VÍA PÚBLICA Y MANTENIMIENTO INFRAESTRUCTURAS	1	Tramitación expedientes OCOVAL	465.910,33	0,00	465.910,33	0,00
GG230	COORDINACIÓN OBRAS VÍA PÚBLICA Y MANTENIMIENTO INFRAESTRUCTURAS	2	Supervisión e inspección OCOVAL	312.032,99	0,00	312.032,99	0,00
GG230	COORDINACIÓN OBRAS VÍA PÚBLICA Y MANTENIMIENTO INFRAESTRUCTURAS	3	Repavimentación y mantenimiento	4.003.387,70	0,00	4.003.387,70	0,00
GG230	COORDINACIÓN OBRAS VÍA PÚBLICA Y MANTENIMIENTO INFRAESTRUCTURAS	4	Actuaciones inversión (capítulo 6)	204.425,56	0,00	204.425,56	0,00
G1750	ALUMBRADO	1	Alumbrado	14.112.549,98	0,00	14.112.549,98	0,00
IB520	COMERCIO Y ABASTECIMIENTOS	1	Mercados ordinarios	2.601.980,41	1.015.733,07	1.586.247,34	39,04
IB520	COMERCIO Y ABASTECIMIENTOS	2	Venta no sedentaria (mercados extraordinarios)	1.083.095,81	0,00	1.083.095,81	0,00
IB520	COMERCIO Y ABASTECIMIENTOS	3	Promoción y fomento del comercio	1.354.033,78	0,00	1.354.033,78	0,00
IF650	EMPLEO Y EMPRENDIMIENTO	1	Formación para el empleo	10.938.968,38	2.922.333,66	8.016.634,72	26,71
IF650	EMPLEO Y EMPRENDIMIENTO	2	Fomento empleo	10.066.723,02	10.149.035,80	-82.312,78	100,82
IF650	EMPLEO Y EMPRENDIMIENTO	3	Emprendimiento	9.707.076,07	0,00	9.707.076,07	0,00
IG970	PUEBLOS DE VALENCIA	1	Pueblos de València	2.488.282,53	65.765,74	2.422.516,79	2,64
IG970	PUEBLOS DE VALENCIA	2	Agricultura y huerta	444.396,07	0,00	444.396,07	0,00
IK740	PROMOCIÓN ECONÓMICA, INTERNACIONALIZACIÓN Y TURISMO	1	Acciones de promoción económica y turismo de la ciudad de València	153.506,10	0,00	153.506,10	0,00
IK740	PROMOCIÓN ECONÓMICA, INTERNACIONALIZACIÓN Y TURISMO	2	Acciones de internacionalización de la sociedad valenciana	66.397,26	0,00	66.397,26	0,00
IK740	PROMOCIÓN ECONÓMICA, INTERNACIONALIZACIÓN Y TURISMO	3	Acciones de publicidad y patrocinio	216.666,50	0,00	216.666,50	0,00
IK740	PROMOCIÓN ECONÓMICA, INTERNACIONALIZACIÓN Y TURISMO	4	Estudios relacionados con la promoción económica, internacionalización y turismo de la ciudad de Val	49.923,83	0,00	49.923,83	0,00

Signat electrònicament per:

Antefirma	Nom	Data	Emissor cert	Núm. sèrie cert
CAP SERVICI - SERV. DE COMPTABILITAT	MARIA JOSE RAUSELL RUANO	13/05/2019	ACCVCA-120	3347378786970758870
INTERVENTOR/A DE COMPTABILITAT I PRESSUPOSTOS - INTERVENCIÓ DE COMPTABILITAT I PRES.	IRENE MARIA CHOVA GIL	13/05/2019	ACCVCA-120	5149048741752841136



Id. document: OwB8 IDpP Uu6D L5dh Urkq to82 oBM=
 CÒPIA INFORMATIVA (NO VERIFICABLE EN SEU ELECTRÒNICA)

CeCo Cód.	CeCo Descripción	Activ. Código	Actividad Descripción	Coste Total Actividad	Ingresos	Margen	% Cobertura
IK740	PROMOCIÓN ECONÓMICA, INTERNACIONALIZACIÓN Y TURISMO	5	Aportación Palacio de Congresos	1.587.375,77	0,00	1.587.375,77	0,00
IK740	PROMOCIÓN ECONÓMICA, INTERNACIONALIZACIÓN Y TURISMO	6	Aportación Fundación Turismo València	4.615.648,91	0,00	4.615.648,91	0,00
IK740	PROMOCIÓN ECONÓMICA, INTERNACIONALIZACIÓN Y TURISMO	7	Ayudas y subvenciones al comercio para promocionar el turismo de compras en la ciudad	142.271,49	0,00	142.271,49	0,00
IK740	PROMOCIÓN ECONÓMICA, INTERNACIONALIZACIÓN Y TURISMO	8	Cuotas anuales para participar en asociaciones o entidades con el objeto de promocionar económica y	14.251,99	0,00	14.251,99	0,00
IK740	PROMOCIÓN ECONÓMICA, INTERNACIONALIZACIÓN Y TURISMO	9	Convenios con entidades para la promoción económica y el turismo de la ciudad de València	184.264,31	0,00	184.264,31	0,00
JD610	IGUALDAD Y POLÍTICAS INCLUSIVAS	1	Acciones plan igualdad	204.388,33	0,00	204.388,33	0,00
JD610	IGUALDAD Y POLÍTICAS INCLUSIVAS	10	Organos participación Igualdad	15.343,25	0,00	15.343,25	0,00
JD610	IGUALDAD Y POLÍTICAS INCLUSIVAS	11	Programa ACTV Igualdad y empoder	61.450,08	0,00	61.450,08	0,00
JD610	IGUALDAD Y POLÍTICAS INCLUSIVAS	12	Inclusión y convivencia	50.568,19	0,00	50.568,19	0,00
JD610	IGUALDAD Y POLÍTICAS INCLUSIVAS	2	Convenios Igualdad	187.767,42	0,00	187.767,42	0,00
JD610	IGUALDAD Y POLÍTICAS INCLUSIVAS	3	Subvenciones Igualdad	290.141,52	0,00	290.141,52	0,00
JD610	IGUALDAD Y POLÍTICAS INCLUSIVAS	4	Premios narrativa 7fallas Caliu Igualdad	45.493,16	0,00	45.493,16	0,00
JD610	IGUALDAD Y POLÍTICAS INCLUSIVAS	5	Campañas Igualdad	373.577,74	0,00	373.577,74	0,00
JD610	IGUALDAD Y POLÍTICAS INCLUSIVAS	6	Universidad Popular	5.436.388,21	0,00	5.436.388,21	0,00
JD610	IGUALDAD Y POLÍTICAS INCLUSIVAS	7	Atención e información a mujeres, profesionales y asociaciones	274.134,13	0,00	274.134,13	0,00
JD610	IGUALDAD Y POLÍTICAS INCLUSIVAS	8	Servicio ATENPRO móviles	67.281,31	0,00	67.281,31	0,00
JD610	IGUALDAD Y POLÍTICAS INCLUSIVAS	9	Protocolos violencia y trata	29.682,01	0,00	29.682,01	0,00
JF690	SOCIEDAD DE LA INFORMACIÓN	1	Atención presencial a la ciudadanía	4.382.682,93	0,00	4.382.682,93	0,00
JF690	SOCIEDAD DE LA INFORMACIÓN	2	Atención no presencial a la ciudadanía	894.583,52	0,00	894.583,52	0,00
JG170	TRANSPARENCIA Y GOBIERNO ABIERTO	1	Transparencia y Gobierno Abierto	826.583,74	0,00	826.583,74	0,00
JH640	INNOVACIÓN	1	Fomento de la innovación	3.580.931,30	0,00	3.580.931,30	0,00
JU130	DESCENTRALIZACIÓN Y PARTICIPACIÓN CIUDADANA	1	Participación ciudadana	1.494.024,16	0,00	1.494.024,16	0,00

Signat electrònicament per:

Antefirma	Nom	Data	Emissor cert	Núm. sèrie cert
CAP SERVICI - SERV. DE COMPTABILITAT	MARIA JOSE RAUSELL RUANO	13/05/2019	ACCVCA-120	3347378786970758870
INTERVENTOR/A DE COMPTABILITAT I PRESSUPOSTOS - INTERVENCIÓ DE COMPTABILITAT I PRES.	IRENE MARIA CHOVA GIL	13/05/2019	ACCVCA-120	5149048741752841136



Id. document: OwB8 tDpP Uu6D L5dh Urkq to82 oBM=
 CÒPIA INFORMATIVA (NO VERIFICABLE EN SEU ELECTRÒNICA)

CeCo Cód.	CeCo Descripción	Activ. Código	Actividad Descripción	Coste Total Actividad	Ingresos	Margen	% Cobertura
JU130	DESCENTRALIZACIÓN Y PARTICIPACIÓN CIUDADANA	2	Atención ciudadana	1.903.307,44	0,00	1.903.307,44	0,00
JU130	DESCENTRALIZACIÓN Y PARTICIPACIÓN CIUDADANA	3	Descentralización	2.333.310,03	0,00	2.333.310,03	0,00
KC150	BIENESTAR SOCIAL E INTEGRACIÓN	1	Información, orientación, asesoramiento y tramitación de recursos y prestaciones a la ciudadanía	12.659.063,24	4.053.337,95	8.605.725,29	32,02
KC150	BIENESTAR SOCIAL E INTEGRACIÓN	10	Acceso a la vivienda	934.531,93	5.979,46	928.552,47	0,64
KC150	BIENESTAR SOCIAL E INTEGRACIÓN	11	Area de inserción social	1.759.839,56	123.529,42	1.636.310,14	7,02
KC150	BIENESTAR SOCIAL E INTEGRACIÓN	12	Inserción laboral	766.598,41	116.420,76	650.177,65	15,19
KC150	BIENESTAR SOCIAL E INTEGRACIÓN	13	Atención a personas sin hogar	2.715.131,03	0,00	2.715.131,03	0,00
KC150	BIENESTAR SOCIAL E INTEGRACIÓN	14	Atención a infancia y adolescencia	2.270.505,27	528.404,50	1.742.100,77	23,27
KC150	BIENESTAR SOCIAL E INTEGRACIÓN	15	Apoyo a entidades y familias	2.240.413,60	48.500,00	2.191.913,60	2,16
KC150	BIENESTAR SOCIAL E INTEGRACIÓN	16	Información acceso al servicio de Bienestar Social en Tabacalera	238.314,56	0,00	238.314,56	0,00
KC150	BIENESTAR SOCIAL E INTEGRACIÓN	17	Ayuda situación deshaucios	134.706,67	0,00	134.706,67	0,00
KC150	BIENESTAR SOCIAL E INTEGRACIÓN	2	Atención , colaboración y tratamiento de convenios y contratos con entidades especializadas en la in	945.668,57	0,00	945.668,57	0,00
KC150	BIENESTAR SOCIAL E INTEGRACIÓN	3	Centros ocupacionales municipales	2.345.281,71	779.612,00	1.565.669,71	33,24
KC150	BIENESTAR SOCIAL E INTEGRACIÓN	4	Centro para personas con discapacidad intelectual Fuente de San Luís	735.428,13	400.170,50	335.257,63	54,41
KC150	BIENESTAR SOCIAL E INTEGRACIÓN	5	Residencia La Nostra Casa-Vall de la Ballestera	3.046.939,82	0,00	3.046.939,82	0,00
KC150	BIENESTAR SOCIAL E INTEGRACIÓN	6	Oficina Municipal de atención a la diversidad funcional	237.026,78	0,00	237.026,78	0,00
KC150	BIENESTAR SOCIAL E INTEGRACIÓN	7	Prestaciones económicas y sociales a personas en situación vulnerabilidad social	5.829.369,09	1.311.481,40	4.517.887,69	22,50
KC150	BIENESTAR SOCIAL E INTEGRACIÓN	8	Servicios domiciliarios a los ciudadanos para mantener su autonomía	9.390.189,52	761.254,46	8.628.935,06	8,11
KC150	BIENESTAR SOCIAL E INTEGRACIÓN	9	Oficina de promoción de la Autonomía y atención a la dependencia	251.121,65	0,00	251.121,65	0,00
KH200	SANIDAD Y CONSUMO	1	Sanidad	6.942.026,89	26.444,05	6.915.582,84	0,38
KH800	DROGODEPENDENCIAS	1	Prevención comunitaria drogodependencias	324.933,19	31.621,50	293.311,69	9,73

Signat electrònicament per:

Antefirma	Nom	Data	Emissor cert	Núm. sèrie cert
CAP SERVICI - SERV. DE COMPTABILITAT	MARIA JOSE RAUSELL RUANO	13/05/2019	ACCVCA-120	3347378786970758870
INTERVENTOR/A DE COMPTABILITAT I PRESSUPOSTOS - INTERVENCIO DE COMPTABILITAT I PRES.	IRENE MARIA CHOVA GIL	13/05/2019	ACCVCA-120	5149048741752841136



Id. document: OwB8 tDpP Uu6D L5dh Urkq to82 oBM=
CÒPIA INFORMATIVA (NO VERIFICABLE EN SEU ELECTRÒNICA)

CeCo Cód.	CeCo Descripción	Activ. Código	Actividad Descripción	Coste Total Actividad	Ingresos	Margen	% Cobertura
KH800	DROGODEPENDENCIAS	2	Prevención escolar drogodependencias	400.228,88	17.708,04	382.520,84	4,42
KH800	DROGODEPENDENCIAS	3	Prevención familiar drogodependencias	351.568,05	29.091,78	322.476,27	8,27
KH800	DROGODEPENDENCIAS	4	Alternativas de ocio y tiempo libre drogodependencias	397.608,75	48.064,68	349.544,07	12,09
KH800	DROGODEPENDENCIAS	5	Centro de documentación drogodependencias	59.997,73	0,00	59.997,73	0,00
KI590	COOPERACIÓN AL DESARROLLO Y MIGRANTES	1	Proyectos de cooperación internacional para el desarrollo	2.076.906,43	0,00	2.076.906,43	0,00
KI590	COOPERACIÓN AL DESARROLLO Y MIGRANTES	2	Proyectos de educación para el desarrollo y la ciudadanía global	863.268,30	0,00	863.268,30	0,00
KI590	COOPERACIÓN AL DESARROLLO Y MIGRANTES	3	Proyectos de sensibilización social	477.907,70	0,00	477.907,70	0,00
KI590	COOPERACIÓN AL DESARROLLO Y MIGRANTES	4	Proyectos de emergencia y acción humanitaria	187.656,71	0,00	187.656,71	0,00
KI590	COOPERACIÓN AL DESARROLLO Y MIGRANTES	5	Proyectos de planificación y programas educativos	997.485,74	0,00	997.485,74	0,00
KI590	COOPERACIÓN AL DESARROLLO Y MIGRANTES	6	Proyectos derechos y accesibilidad	1.979.725,84	0,00	1.979.725,84	0,00
KK550	PERSONAS MAYORES	1	Programa de envejecimiento saludable, activo y participativo	1.207.916,08	0,00	1.207.916,08	0,00
KK550	PERSONAS MAYORES	2	Centros de día para personas mayores	4.036.454,82	0,00	4.036.454,82	0,00
KK550	PERSONAS MAYORES	3	Centros Municipales de actividades para personas mayores	807.974,15	7.927,02	800.047,13	0,98
KK550	PERSONAS MAYORES	4	Oficina Municipal de atención a los mayores	136.774,52	0,00	136.774,52	0,00
LJ160	MOVILIDAD SOSTENIBLE	1	Señalización horizontal y vertical	2.719.782,06	971,97	2.718.810,09	0,04
LJ160	MOVILIDAD SOSTENIBLE	10	Tramitaciones administrativas relacionadas con la movilidad	526.252,85	0,00	526.252,85	0,00
LJ160	MOVILIDAD SOSTENIBLE	11	Comunicar y promover la movilidad sostenible	197.651,26	0,00	197.651,26	0,00
LJ160	MOVILIDAD SOSTENIBLE	2	Regulación de la circulación y gestión del Centro de gestión de tráfico	6.501.637,26	0,00	6.501.637,26	0,00
LJ160	MOVILIDAD SOSTENIBLE	3	Gestión aparcamiento regulado (ORA)	5.240.014,62	7.363.109,42	-2.123.094,80	140,52
LJ160	MOVILIDAD SOSTENIBLE	4	Planificación y diseño de planta viaria	163.386,61	0,00	163.386,61	0,00
LJ160	MOVILIDAD SOSTENIBLE	5	Gestión y explotación de aparcamientos públicos	571.013,72	2.674.613,35	-2.103.599,63	468,40

Signat electrònicament per:

Antefirma	Nom	Data	Emissor cert	Núm. sèrie cert
CAP SERVICI - SERV. DE COMPTABILITAT	MARIA JOSE RAUSELL RUANO	13/05/2019	ACCVCA-120	3347378786970758870
INTERVENTOR/A DE COMPTABILITAT I PRESSUPOSTOS - INTERVENCIÓ DE COMPTABILITAT I PRES.	IRENE MARIA CHOVA GIL	13/05/2019	ACCVCA-120	5149048741752841136



Id. document: 0wB8 tDpP Uu6D L5dh Urkq to82 oBM=
 CÒPIA INFORMATIVA (NO VERIFICABLE EN SEU ELECTRÒNICA)

CeCo Cód.	CeCo Descripción	Activ. Código	Actividad Descripción	Coste Total Actividad	Ingresos	Margen	% Cobertura
LJ160	MOVILIDAD SOSTENIBLE	6	Gestión de proyectos y ejecución de obras (Movilidad Sostenible)	131.563,21	0,00	131.563,21	0,00
LJ160	MOVILIDAD SOSTENIBLE	7	Diseño de infraestructuras de carril bici y gestión movilidad ciclista	164.627,72	0,00	164.627,72	0,00
LJ160	MOVILIDAD SOSTENIBLE	8	Gestión transportes (EMT, taxi, transportes especiales, vehículos pesados, etc.)	76.381.255,97	7.546.800,00	68.834.455,97	9,88
LJ160	MOVILIDAD SOSTENIBLE	9	Gestión de afecciones y ocupación de vía pública	131.563,21	0,00	131.563,21	0,00
LN240	OCUPACIÓN DOMINIO PÚBLICO LOCAL	1	Ocupación de dominio público local	1.347.936,03	0,00	1.347.936,03	0,00
LN390	ACTIVIDADES	1	Licencias de actividad	4.047.847,81	0,00	4.047.847,81	0,00
ME280	EDUCACIÓN	1	Proyectos Educativos	907.661,48	0,00	907.661,48	0,00
ME280	EDUCACIÓN	10	Subvenciones Educación	4.478.196,02	56.884,71	4.421.311,31	1,27
ME280	EDUCACIÓN	11	Centros Educativos Públicos	2.613.852,26	0,00	2.613.852,26	0,00
ME280	EDUCACIÓN	2	Vigilancia escolaridad obligatoria	6.880.663,93	0,00	6.880.663,93	0,00
ME280	EDUCACIÓN	3	Colegios Municipales	763.495,05	2.181,21	761.313,84	0,29
ME280	EDUCACIÓN	4	Escuelas infantiles municipales	1.531.075,99	298.690,05	1.232.385,94	19,51
ME280	EDUCACIÓN	5	Conservatorio José Iturbi	8.146.610,11	227.919,75	7.918.690,36	2,80
ME280	EDUCACIÓN	6	Gabinete Psicopedagógico Municipal	737.561,09	28.501,63	709.059,46	3,86
ME280	EDUCACIÓN	7	Conserjes Escolares	5.774.415,59	0,00	5.774.415,59	0,00
ME280	EDUCACIÓN	8	Comedores escolares	863.284,13	0,00	863.284,13	0,00
ME280	EDUCACIÓN	9	Escuelas infantiles gestión indirecta	758.410,21	0,00	758.410,21	0,00
MG720	JUVENTUD	1	Casales d'esplai	798.631,35	0,00	798.631,35	0,00
MG720	JUVENTUD	10	Subvenciones Pla Jove	44.572,06	0,00	44.572,06	0,00
MG720	JUVENTUD	11	Becas Universidad prácticas empresa juventud	28.898,26	0,00	28.898,26	0,00
MG720	JUVENTUD	12	Subvenciones Universidad para proyectos sociales y artísticos	115.167,50	0,00	115.167,50	0,00
MG720	JUVENTUD	13	Becas formación FP dual	110.566,88	0,00	110.566,88	0,00
MG720	JUVENTUD	2	Centros Municipales Juventud	904.811,78	28.611,80	876.199,98	3,16
MG720	JUVENTUD	3	Edificio Juventud	363.214,38	0,00	363.214,38	0,00
MG720	JUVENTUD	4	Actividades, jornadas y eventos juventud.	178.114,39	0,00	178.114,39	0,00
MG720	JUVENTUD	5	Actividades verano juventud	223.042,28	0,00	223.042,28	0,00
MG720	JUVENTUD	6	Apunta't juventud	169.399,99	0,00	169.399,99	0,00
MG720	JUVENTUD	7	Cultura Jove	94.623,33	0,00	94.623,33	0,00
MG720	JUVENTUD	8	Foros, bienales y patrocinios juventud	83.646,26	0,00	83.646,26	0,00
MG720	JUVENTUD	9	Subvenciones a asociaciones juveniles	106.513,48	0,00	106.513,48	0,00

123

Signat electrònicament per:

Antefirma	Nom	Data	Emissor cert	Núm. sèrie cert
CAP SERVICI - SERV. DE COMPTABILITAT	MARIA JOSE RAUSELL RUANO	13/05/2019	ACCVCA-120	3347378786970758870
INTERVENTOR/A DE COMPTABILITAT I PRESSUPOSTOS - INTERVENCIÓ DE COMPTABILITAT I PRES.	IRENE MARIA CHOVA GIL	13/05/2019	ACCVCA-120	5149048741752841136



CeCo Cód.	CeCo Descripción	Activ. Código	Actividad Descripción	Coste Total Actividad	Ingresos	Margen	% Cobertura
MJ700	DEPORTES	1	Instalaciones deportivas	920.566,11	350.092,30	570.473,81	38,03
MJ700	DEPORTES	2	Promoción del deporte	2.023.058,15	0,00	2.023.058,15	0,00
MJ700	DEPORTES	3	Eventos deportivos	211.452,90	0,00	211.452,90	0,00
MJ700	DEPORTES	4	OAM Fundación Deportiva Municipal	12.443.754,09	0,00	12.443.754,09	0,00
INGCE	INGRESOS CONJUNTO DE LA ENTIDAD				781.562.336,47	-781.562.336,47	
				666.135.142,72	871.561.158,67	-205.426.015,95	130,84

27.- Indicadores de gestión

1. Indicadores de eficacia

a)

CeCo Cód.	CeCo Descripción	Activ. Cód.	Actividad Descripción	Actuaciones Realizadas	Actuaciones Previstas	Actuaciones Explicación	% Indicadores de eficacia
A.051	OFICINA MATRIMONIOS	1	Matrimonios civiles	1	1	Actividad general	100
CV003	OFICINA DE RESPONSABILIDAD PATRIMONIAL	1	Responsabilidad patrimonial	1	1	Actividad general	100
DD670	BOMBEROS, PREVENCIÓN E INTERVENCIÓN EMERGENCIAS Y PROTECCIÓN CIVIL	1	Bomberos, prevención e intervención emergencias y protección civil	1	1	Actividad general	100
DE140	POLICIA LOCAL	1	Policía Local	1	1	Actividad general	100
ED260	ACCIÓN CULTURAL	1	Préstamo y Consulta de Libros	1	1	Actividad general	100
ED260	ACCIÓN CULTURAL	10	Programación de Espectáculos Teatro El Musical	1	1	Actividad general	100
ED260	ACCIÓN CULTURAL	11	Fomento de las Artes Escénicas	1	1	Actividad general	100
ED260	ACCIÓN CULTURAL	12	Programación de Espectáculos Rambleta	1	1	Actividad general	100
ED260	ACCIÓN CULTURAL	13	Programación de Espectáculos Auditorio La Mutant	1	1	Actividad general	100
ED260	ACCIÓN CULTURAL	14	Programación de Espectáculos Festival Internacional Circo	1	1	Actividad general	100
ED260	ACCIÓN CULTURAL	15	Organización Festival Internacional Circo	1	1	Actividad general	100
ED260	ACCIÓN CULTURAL	2	Información y Atención Bibliotecas	1	1	Actividad general	100
ED260	ACCIÓN CULTURAL	3	Difusión y Animación Lectora	1	1	Actividad general	100
ED260	ACCIÓN CULTURAL	4	Actividades Espacios Iniciativa Cultural	1	1	Actividad general	100
ED260	ACCIÓN CULTURAL	5	Custodia y Restauración libros y publicaciones	1	1	Actividad general	100
ED260	ACCIÓN CULTURAL	6	Consulta de publicaciones en Sala	1	1	Actividad general	100
ED260	ACCIÓN CULTURAL	7	Reproducción de Fondos	1	1	Actividad general	100
ED260	ACCIÓN CULTURAL	8	Información y Atención Consultas Especializadas	1	1	Actividad general	100
ED260	ACCIÓN CULTURAL	9	Talleres de Formación en Artes Escénicas	1	1	Actividad general	100
EF580	CULTURA FESTIVA	1	Subvenciones fallas	794	794	Beneficiarios	100

Signat electrònicament per:

Antefirma	Nom	Data	Emissor cert	Núm. sèrie cert
CAP SERVICI - SERV. DE COMPTABILITAT	MARIA JOSE RAUSELL RUANO	13/05/2019	ACCVCA-120	3347378786970758870
INTERVENTOR/A DE COMPTABILITAT I PRESSUPOSTOS - INTERVENCIO DE COMPTABILITAT I PRES.	IRENE MARIA CHOVA GIL	13/05/2019	ACCVCA-120	5149048741752841136



Id. document: 0wB8 iDpP Uu6D L5dh Urkq to82 oBM=
CÓPIA INFORMATIVA (NO VERIFICABLE EN SEU ELECTRÒNICA)

CeCo Cód.	CeCo Descripción	Activ. Cód.	Actividad Descripción	Actuaciones Realizadas	Actuaciones Previstas	Actuaciones Explicación	% Indicadores de eficacia
EF580	CULTURA FESTIVA	2	Otras Subvenciones Cultura festiva	31	31	Beneficiarios	100
EF580	CULTURA FESTIVA	3	OAM Junta Central Fallera	1	1	Expediente	100
EF580	CULTURA FESTIVA	4	Organización fiestas	13	13	Festividades	100
EF580	CULTURA FESTIVA	5	Museos cultura festiva	212.000	212.000	Visitas	100
EP250	PATRIMONIO HISTÓRICO Y ARTÍSTICO	1	Museos y Salas Patrimonio Histórico	362.319	362.319	Número de visitantes	100
EP250	PATRIMONIO HISTÓRICO Y ARTÍSTICO	2	Monumentos y esculturas	1.042.635	1.042.635	Número de visitantes	100
EP250	PATRIMONIO HISTÓRICO Y ARTÍSTICO	3	Premios, becas, donaciones, subvenciones (Patrimonio Histórico)	39	39	Expedientes	100
EP250	PATRIMONIO HISTÓRICO Y ARTÍSTICO	4	Arqueología	36	36	Expedientes	100
EP250	PATRIMONIO HISTÓRICO Y ARTÍSTICO	5	Archivos	8.193	8.193	Solicitudes de información atendidas a ciudadanos	100
EP250	PATRIMONIO HISTÓRICO Y ARTÍSTICO	6	Registro e Inventario Patrimonio Histórico	42	42	Movimientos de fondos	100
EP630	PALAU DE LA MÚSICA Y CONGRESOS	1	Banda Municipal de València	60	60	Actuaciones realizadas por la Banda Municipal de València	100
EP630	PALAU DE LA MÚSICA Y CONGRESOS	2	Certamen Internacional de Bandas de Música Ciudad de València	1	1	Certamen	100
EP630	PALAU DE LA MÚSICA Y CONGRESOS	3	Subvenciones musica	27	27	Beneficiarios	100
EP630	PALAU DE LA MÚSICA Y CONGRESOS	4	O.A.M. Palau Música	3	3	Expedientes tramitados	100
EP630	PALAU DE LA MÚSICA Y CONGRESOS	5	Actividades musicales varias	1	1	Actividad general	100
EP730	RECURSOS CULTURALES	1	Campañas Culturales	2	2	Expedientes tramitados	100
EP730	RECURSOS CULTURALES	2	Publicaciones Municipales	28	28	Expedientes tramitados	100
EP730	RECURSOS CULTURALES	3	Honores y Distinciones	9	9	Expedientes tramitados	100
EP730	RECURSOS CULTURALES	4	Subvenciones y Premios Culturales	15	15	Expedientes tramitados	100
FD310	JARDINERÍA	1	Mantenimiento jardines	2.782.191	2.782.191	Metros cuadrados totales mantenidos	100
FD310	JARDINERÍA	2	Mantenimiento arbolado	118.636	118.636	Número total de arbolado mantenido	100
FD310	JARDINERÍA	3	Construcción jardines	31.984,57	31.984,57	Metros cuadrados construidos	100
FD310	JARDINERÍA	4	Remodelación jardines	11.188,62	11.188,62	Metros cuadrados remodelados	100
FD310	JARDINERÍA	5	Organismo Autónomo Jardines	2	2	Expedientes por transferencias	100
FJ300	GESTIÓN DE RESIDUOS SÓLIDOS Y LIMPIEZA	1	Recogida de residuos urbanos	344.060	340.000	Toneladas	101,19
FJ300	GESTIÓN DE RESIDUOS SÓLIDOS Y LIMPIEZA	2	Limpieza viaria	13.704.000	13.000.000	Metros cuadrados de aceras y zonas de aparcamiento	105,42
FJ300	GESTIÓN DE RESIDUOS SÓLIDOS Y LIMPIEZA	3	Papeleras	16.445	16.000	Número papeleras	102,78
FK890	CEMENTERIOS	1	Hornos crematorios	2.235	2.235	Incineraciones	100
FK890	CEMENTERIOS	2	Inhumaciones y exhumaciones	4.236	4.236	Inhumaciones y exhumaciones	100
FK890	CEMENTERIOS	3	Construcción nichos y reforma de cementerios	785	785	Nichos	100
FK890	CEMENTERIOS	4	Convenios religiosos	3	3	Expedientes	100
FK890	CEMENTERIOS	5	Pertenencia a asociaciones	2	2	Expedientes	100
FP760	DEVESA-ALBUFERA	1	Disminución del riesgo de incendio en la Devesa	138	138	Órdenes de trabajo a la contrata	100
FP760	DEVESA-ALBUFERA	2	Recuperación y conservación en la Devesa	159	159	Órdenes de trabajo a la contrata	100
FP760	DEVESA-ALBUFERA	3	Mantenimiento y adecuación al uso público del medio natural	513	513	Órdenes de trabajo a la contrata	100

Signat electrònicament per:

Antefirma	Nom	Data	Emissor cert	Núm. sèrie cert
CAP SERVICI - SERV. DE COMPTABILITAT	MARIA JOSE RAUSELL RUANO	13/05/2019	ACCVCA-120	3347378786970758870
INTERVENTOR/A DE COMPTABILITAT I PRESSUPOSTOS - INTERVENCIÓ DE COMPTABILITAT I PRES.	IRENE MARIA CHOVA GIL	13/05/2019	ACCVCA-120	5149048741752841136



CeCo Cód.	CeCo Descripción	Activ. Cód.	Actividad Descripción	Actuaciones Realizadas	Actuaciones Previstas	Actuaciones Explicación	% Indicadores de eficacia
FP760	DEVESA-ALBUFERA	4	Mejora de la calidad ambiental de zonas húmedas	222	222	Órdenes de trabajo a la contrata	100
FP760	DEVESA-ALBUFERA	5	Registro y autorización embarcaciones lago l'albufera	1.014	1.014	Embarcaciones inscritas	100
FP760	DEVESA-ALBUFERA	6	Educación y comunicación ambiental	1	1	Actividad general	100
FP760	DEVESA-ALBUFERA	7	Life lowcarbon feed	6	6	Expedientes	100
FU290	CICLO INTEGRAL DEL AGUA	1	Alcantarillado y saneamiento	1.270	1.270	Kilometros red alcantarillado	100
FU290	CICLO INTEGRAL DEL AGUA	2	Abastecimiento agua	97.230	97.230	Miles metros cúbicos agua potabilizados	100
FU290	CICLO INTEGRAL DEL AGUA	3	Francos y marjales	3.583,43	3.583,43	Metros lineales dragados y limpiados	100
FU290	CICLO INTEGRAL DEL AGUA	4	Inversiones Ciclo Integral Agua	42	42	Proyectos	100
FU290	CICLO INTEGRAL DEL AGUA	5	Fuentes	1.190	1.190	Fuentes bebedero y ornamentales	100
FV910	ENERGÍAS RENOVABLES Y CAMBIO CLIMÁTICO	1	Fundación de la Comunitat Valenciana Observatorio Valenciano del Cambio Climático	13	13	Expedientes	100
FV910	ENERGÍAS RENOVABLES Y CAMBIO CLIMÁTICO	2	Estrategia del Ayuntamiento en lucha contra el cambio climático	15	15	Expedientes	100
FV910	ENERGÍAS RENOVABLES Y CAMBIO CLIMÁTICO	3	Ahorro, eficiencia, energías renovables	11	11	Expedientes	100
FV910	ENERGÍAS RENOVABLES Y CAMBIO CLIMÁTICO	4	Concienciación y sensibilización	15	15	Expedientes	100
FV910	ENERGÍAS RENOVABLES Y CAMBIO CLIMÁTICO	5	Presencia institucional en redes	4	4	Expedientes	100
FV910	ENERGÍAS RENOVABLES Y CAMBIO CLIMÁTICO	6	Herramientas corporativas lucha cambio climático	2	2	Expedientes	100
FZ920	CALIDAD Y ANÁLISIS MEDIOAMBIENTAL, CONTAMINACIÓN ACÚSTICA Y PLAYAS	20160391	Actualización de los mapas de ruido de la ciudad.	1	1	Actividad general	100
FZ920	CALIDAD Y ANÁLISIS MEDIOAMBIENTAL, CONTAMINACIÓN ACÚSTICA Y PLAYAS	20160392	Elaboración y aprobación de los planes de acción contra la contaminación acústica.	1	1	Actividad general	100
FZ920	CALIDAD Y ANÁLISIS MEDIOAMBIENTAL, CONTAMINACIÓN ACÚSTICA Y PLAYAS	20160393	Modificación de la ordenanza de protección contra la contaminación acústica.	1	1	Actividad general	100
FZ920	CALIDAD Y ANÁLISIS MEDIOAMBIENTAL, CONTAMINACIÓN ACÚSTICA Y PLAYAS	20160394	Coordinación del órgano gestor de contaminación acústica.	1	1	Actividad general	100
FZ920	CALIDAD Y ANÁLISIS MEDIOAMBIENTAL, CONTAMINACIÓN ACÚSTICA Y PLAYAS	20160395	Asesoramiento técnico de instrumentación acústica en los distintos servicios del ayuntamiento.	1	1	Actividad general	100
FZ920	CALIDAD Y ANÁLISIS MEDIOAMBIENTAL, CONTAMINACIÓN ACÚSTICA Y PLAYAS	20160396	Control y vigilancia de niveles sonoros en el medio exterior y de vibraciones (ruido ambiental).	25	25	Inspecciones e informes	100
FZ920	CALIDAD Y ANÁLISIS MEDIOAMBIENTAL, CONTAMINACIÓN ACÚSTICA Y PLAYAS	20160397	Tramitación de expedientes de denuncias de emisiones sonoras.	74	74	Expedientes	100
FZ920	CALIDAD Y ANÁLISIS MEDIOAMBIENTAL, CONTAMINACIÓN ACÚSTICA Y PLAYAS	20160398	Establecimiento de condicionantes acústicos para la celebración de eventos en vía pública.	580	580	Informes	100

Signat electrònicament per:

Antefirma	Nom	Data	Emissor cert	Núm. sèrie cert
CAP SERVICI - SERV. DE COMPTABILITAT	MARIA JOSE RAUSELL RUANO	13/05/2019	ACCVCA-120	3347378786970758870
INTERVENTOR/A DE COMPTABILITAT I PRESSUPOSTOS - INTERVENCIÓ DE COMPTABILITAT I PRES.	IRENE MARIA CHOVA GIL	13/05/2019	ACCVCA-120	5149048741752841136



Id. document: 0wB8 tDpP Uu6D L5dh Urkq to82 oBM=
 CÒPIA INFORMATIVA (NO VERIFICABLE EN SEU ELECTRÒNICA)

CeCo Cód.	CeCo Descripción	Activ. Cód.	Actividad Descripción	Actuaciones Realizadas	Actuaciones Previstas	Actuaciones Explicación	% Indicadores de eficacia
FZ920	CALIDAD Y ANÁLISIS MEDIOAMBIENTAL, CONTAMINACIÓN ACÚSTICA Y PLAYAS	20160399	Gestión y explotación de la red de vigilancia acústica municipal.	1	1	Actividad general	100
FZ920	CALIDAD Y ANÁLISIS MEDIOAMBIENTAL, CONTAMINACIÓN ACÚSTICA Y PLAYAS	20160400	Control y vigilancia en zonas acústicamente saturadas y potencialmente conflictivas.	208	208	Informes	100
FZ920	CALIDAD Y ANÁLISIS MEDIOAMBIENTAL, CONTAMINACIÓN ACÚSTICA Y PLAYAS	20160401	Difusión, formación y conciencia en materia de contaminación acústica.	145	145	Alumnos formados en materia de contaminación acústica	100
FZ920	CALIDAD Y ANÁLISIS MEDIOAMBIENTAL, CONTAMINACIÓN ACÚSTICA Y PLAYAS	20160402	Control y vigilancia de los niveles de contaminación atmosférica de Valencia en colaboración con la	344	344	Informes anuales de validación de datos de contaminación atmosférica	100
FZ920	CALIDAD Y ANÁLISIS MEDIOAMBIENTAL, CONTAMINACIÓN ACÚSTICA Y PLAYAS	20160403	Elaboración y seguimiento de los planes de mejora de la calidad del aire en colaboración con la conse	1	1	Actividad general	100
FZ920	CALIDAD Y ANÁLISIS MEDIOAMBIENTAL, CONTAMINACIÓN ACÚSTICA Y PLAYAS	20160404	Mantenimiento del Sistema de Gestión de Playas y de toda la documentación que garantice el seguimien	1	1	Actividad general	100
FZ920	CALIDAD Y ANÁLISIS MEDIOAMBIENTAL, CONTAMINACIÓN ACÚSTICA Y PLAYAS	20160406	Asistencia sanitaria, salvamento y socorrismo	124	124	Días asistencia sanitaria, salvamento y socorrismo en playas	100
FZ920	CALIDAD Y ANÁLISIS MEDIOAMBIENTAL, CONTAMINACIÓN ACÚSTICA Y PLAYAS	20160407	Accesibilidad: Programa de ayuda al baño del discapacitado y control de la accesibilidad en la playa	6.320	6.320	Usuarios programa ayuda al baño para personas con discapacidad	100
FZ920	CALIDAD Y ANÁLISIS MEDIOAMBIENTAL, CONTAMINACIÓN ACÚSTICA Y PLAYAS	20160408	Información pública de los servicios, códigos de conducta, seguridad, estado del mar, medio ambiente	1	1	Actividad general	100
FZ920	CALIDAD Y ANÁLISIS MEDIOAMBIENTAL, CONTAMINACIÓN ACÚSTICA Y PLAYAS	20160409	Mantenimiento del Sistema de Gestión de Playas	1	1	Actividad general	100
FZ920	CALIDAD Y ANÁLISIS MEDIOAMBIENTAL, CONTAMINACIÓN ACÚSTICA Y PLAYAS	20160410	Control de la limpieza e higiene de las playas y zonas de baño del Municipio	1.512	1.512	Inspecciones	100
FZ920	CALIDAD Y ANÁLISIS MEDIOAMBIENTAL, CONTAMINACIÓN ACÚSTICA Y PLAYAS	20160411	Gestión del Plan de temporada de las instalaciones a través de la Demarcación de Costas	52.688	52.688	Usuarios actividades en playas	100
FZ920	CALIDAD Y ANÁLISIS MEDIOAMBIENTAL, CONTAMINACIÓN ACÚSTICA Y PLAYAS	20160412	Regulación del uso de las playas y zonas adyacentes a través de la Ordenanza Municipal	102	102	Expedientes	100
FZ920	CALIDAD Y ANÁLISIS MEDIOAMBIENTAL, CONTAMINACIÓN ACÚSTICA Y PLAYAS	20160413	Servicios complementarios de kioscos y alquiler de sombrillas y hamacas	1	1	Actividad general	100
FZ920	CALIDAD Y ANÁLISIS MEDIOAMBIENTAL, CONTAMINACIÓN ACÚSTICA Y PLAYAS	20160791	Mantenimiento e instalaciones playas.	1	1	Actividad general	100
FZ920	CALIDAD Y ANÁLISIS MEDIOAMBIENTAL, CONTAMINACIÓN ACÚSTICA Y PLAYAS	20160903	Control sanitario mediante el análisis químico y microbiológico de aguas de consume humano, continen	18.833	18.833	Determinaciones analíticas efectuadas	100
FZ920	CALIDAD Y ANÁLISIS MEDIOAMBIENTAL, CONTAMINACIÓN ACÚSTICA Y PLAYAS	20160904	Control sanitario mediante análisis químico y microbiológico de alimentos.	1.259	1.259	Determinaciones analíticas efectuadas	100

Signat electrònicament per:

Antefirma	Nom	Data	Emissor cert	Núm. sèrie cert
CAP SERVICI - SERV. DE COMPTABILITAT	MARIA JOSE RAUSELL RUANO	13/05/2019	ACCVCA-120	3347378786970758870
INTERVENTOR/A DE COMPTABILITAT I PRESSUPOSTOS - INTERVENCIO DE COMPTABILITAT I PRES.	IRENE MARIA CHOVA GIL	13/05/2019	ACCVCA-120	5149048741752841136



Id. document: 0wB8 tDpP Uu6D L5dh Urkq to82 oBM=
 CÒPIA INFORMATIVA (NO VERIFICABLE EN SEU ELECTRÒNICA)

CeCo Cód.	CeCo Descripción	Activ. Cód.	Actividad Descripción	Actuaciones Realizadas	Actuaciones Previstas	Actuaciones Explicación	% Indicadores de eficacia
FZ920	CALIDAD Y ANÁLISIS MEDIOAMBIENTAL, CONTAMINACIÓN ACÚSTICA Y PLAYAS	20160905	Análisis de muestras de bebidas deconizada por la policía local por consumo en la vía pública.	781	781	Determinaciones analíticas efectuadas	100
FZ920	CALIDAD Y ANÁLISIS MEDIOAMBIENTAL, CONTAMINACIÓN ACÚSTICA Y PLAYAS	20160906	Soporte técnico analítico a otros servicios del Ayto., así como a distintos organismos externos medi	1.964	1.964	Determinaciones analíticas efectuadas	100
FZ920	CALIDAD Y ANÁLISIS MEDIOAMBIENTAL, CONTAMINACIÓN ACÚSTICA Y PLAYAS	20160907	Mantenimiento del sistema de gestión de la calidad y de la acreditación ENAC como laboratorio de en	1	1	Actividad general	100
FZ920	CALIDAD Y ANÁLISIS MEDIOAMBIENTAL, CONTAMINACIÓN ACÚSTICA Y PLAYAS	20160908	Difusión, formación y concienciación.	156	156	Alumnos formados en materia de laboratorio	100
FZ920	CALIDAD Y ANÁLISIS MEDIOAMBIENTAL, CONTAMINACIÓN ACÚSTICA Y PLAYAS	99999999 075	Proyectos gastos reservados de la sección contaminación acústica y laboratorio.	1	1	Actividad general	100
FZ920	CALIDAD Y ANÁLISIS MEDIOAMBIENTAL, CONTAMINACIÓN ACÚSTICA Y PLAYAS	99999999 076	Proyectos gastos reservados de la sección playas	1	1	Actividad general	100
GC320	PLANEAMIENTO	1	Planeamiento e información urbanística	1	1	Actividad general	100
GC330	GESTIÓN URBANÍSTICA	1	Gestión de Suelo	1	1	Actividad general	100
GC340	PROYECTOS URBANOS	1	Construcción esculturas del IVAM	4	4	Expedientes tramitados	100
GC340	PROYECTOS URBANOS	2	Concesión subvención rehabilitación Casinet	7	7	Expedientes tramitados	100
GC340	PROYECTOS URBANOS	3	Concesión subvención usuarios Bioparc	1	1	Expedientes tramitados	100
GC360	LICENCIAS URBANÍSTICAS OBRAS EDIFICACIÓN	1	Licencias urbanísticas de obras de edificación	1	1	Actividad general	100
GC380	DISCIPLINA URBANÍSTICA	1	Declaración legal de ruina	16	16	Resoluciones de declaración legal de ruina	100
GC380	DISCIPLINA URBANÍSTICA	2	Amenaza de ruina inminente	25	25	Resoluciones de amenaza de ruina inminente	100
GC380	DISCIPLINA URBANÍSTICA	3	Ordenes de ejecución	566	566	Expedientes iniciados 2018	100
GC380	DISCIPLINA URBANÍSTICA	4	Licencias de demolición	55	55	Expedientes iniciados 2018	100
GC380	DISCIPLINA URBANÍSTICA	5	Renovación de licencia de ocupación de vivienda	4.213	4.213	Expedientes iniciados 2018	100
GC620	GESTIÓN CENTRO HISTÓRICO	1	Planeamiento y gestión urbanística Centro Histórico	1	1	Actividad general	100
GD660	VIVIENDA	1	Subvenciones alquiler	5.306	5.306	Expedientes	100
GD660	VIVIENDA	2	Subvenciones área regeneración y renovación urbana particulares	33	33	Beneficiarios	100
GD660	VIVIENDA	3	Registro de demandantes	680	680	Expedientes	100
GD660	VIVIENDA	4	Servicio de mediación	126	126	Expedientes	100
GD660	VIVIENDA	5	Rehabilitación Edificios Viviendas	16	16	Inmuebles	100
GD660	VIVIENDA	6	Tributos locales viviendas municipales.	32	32	Inmuebles	100
GE350	OBRAS INFRAESTRUCTURA	1	Obras de urbanización municipal	1	1	Actividad general	100
GE350	OBRAS INFRAESTRUCTURA	2	Control de las obras de urbanización privada	1	1	Actividad general	100
GG230	COORDINACIÓN OBRAS VÍA PÚBLICA Y MANTENIMIENTO INFRAESTRUCTURAS	1	Tramitación expedientes OCOVAL	20.000.000	20.000.000	Metros cuadrados de pavimento	100
GG230	COORDINACIÓN OBRAS VÍA PÚBLICA Y MANTENIMIENTO INFRAESTRUCTURAS	2	Supervisión e inspección OCOVAL	20.000.000	20.000.000	Metros cuadrados de pavimento	100

Signat electrònicament per:

Antefirma	Nom	Data	Emissor cert	Núm. sèrie cert
CAP SERVICI - SERV. DE COMPTABILITAT	MARIA JOSE RAUSELL RUANO	13/05/2019	ACCVCA-120	3347378786970758870
INTERVENTOR/A DE COMPTABILITAT I PRESSUPOSTOS - INTERVENCIÓ DE COMPTABILITAT I PRES.	IRENE MARIA CHOVA GIL	13/05/2019	ACCVCA-120	5149048741752841136



Id. document: OwB8 iDpP Uu6D L5dh Urkq to82 oBM=
CÓPIA INFORMATIVA (NO VERIFICABLE EN SEU ELECTRÒNICA)

CeCo Cód.	CeCo Descripción	Activ. Cód.	Actividad Descripción	Actuaciones Realizadas	Actuaciones Previstas	Actuaciones Explicación	% Indicadores de eficacia
GG230	COORDINACIÓN OBRAS VÍA PÚBLICA Y MANTENIMIENTO INFRAESTRUCTURAS	3	Repavimentación y mantenimiento	20.000.000	20.000.000	Metros cuadrados de pavimento	100
GG230	COORDINACIÓN OBRAS VÍA PÚBLICA Y MANTENIMIENTO INFRAESTRUCTURAS	4	Actuaciones inversion (capítulo 6)	1	1	Actividad general	100
GI750	ALUMBRADO	1	Alumbrado	1	1	Actividad general	100
IB520	COMERCIO Y ABASTECIMIENTOS	1	Mercados ordinarios	1	1	Actividad general	100
IB520	COMERCIO Y ABASTECIMIENTOS	2	Venta no sedentaria (mercados extraordinarios)	1	1	Actividad general	100
IB520	COMERCIO Y ABASTECIMIENTOS	3	Promoción y fomento del comercio	1	1	Actividad general	100
IF650	EMPLEO Y EMPRENDIMIENTO	1	Formación para el empleo	2.374	2.374	Beneficiarios	100
IF650	EMPLEO Y EMPRENDIMIENTO	2	Fomento empleo	765	765	Beneficiarios	100
IF650	EMPLEO Y EMPRENDIMIENTO	3	Emprendimiento	2.307	2.307	Beneficiarios	100
IG970	PUEBLOS DE VALÈNCIA	1	Pueblos de València	415	415	Expedientes tramitados	100
IG970	PUEBLOS DE VALÈNCIA	2	Agricultura y huerta	35	35	Expedientes tramitados	100
IK740	PROMOCIÓN ECONÓMICA, INTERNACIONALIZACIÓN Y TURISMO	1	Acciones de promoción económica y turismo de la ciudad de València	9	9	Expedientes tramitados	100
IK740	PROMOCIÓN ECONÓMICA, INTERNACIONALIZACIÓN Y TURISMO	2	Acciones de internacionalización de la sociedad Valenciana	11	11	Expedientes tramitados	100
IK740	PROMOCIÓN ECONÓMICA, INTERNACIONALIZACIÓN Y TURISMO	3	Acciones de publicidad y patrocinio	33	33	Expedientes tramitados	100
IK740	PROMOCIÓN ECONÓMICA, INTERNACIONALIZACIÓN Y TURISMO	4	Estudios relacionados con la promoción económica, internacionalización y turismo de la ciudad de Val	2	2	Expedientes tramitados	100
IK740	PROMOCIÓN ECONÓMICA, INTERNACIONALIZACIÓN Y TURISMO	5	Aportación Palacio de Congresos	2	2	Expedientes tramitados	100
IK740	PROMOCIÓN ECONÓMICA, INTERNACIONALIZACIÓN Y TURISMO	6	Aportación Fundación Turismo València	2	2	Expedientes tramitados	100
IK740	PROMOCIÓN ECONÓMICA, INTERNACIONALIZACIÓN Y TURISMO	7	Ayudas y subvenciones al comercio para promocionar el turismo de compras en la ciudad	1	1	Expedientes tramitados	100
IK740	PROMOCIÓN ECONÓMICA, INTERNACIONALIZACIÓN Y TURISMO	8	Cuotas anuales para participar en asociaciones o entidades con el objeto de promocionar económica y	1	1	Expedientes tramitados	100
IK740	PROMOCIÓN ECONÓMICA, INTERNACIONALIZACIÓN Y TURISMO	9	Convenios con entidades para la promoción económica y el turismo de la ciudad de València	1	1	Expedientes tramitados	100
JD610	IGUALDAD Y POLÍTICAS INCLUSIVAS	1	Acciones plan igualdad	73	73	Acciones	100
JD610	IGUALDAD Y POLÍTICAS INCLUSIVAS	10	Organos participación Igualdad	2	2	Órganos	100
JD610	IGUALDAD Y POLÍTICAS INCLUSIVAS	11	Programa ACTV Igualdad y empoder	113	100	Expedientes	113
JD610	IGUALDAD Y POLÍTICAS INCLUSIVAS	12	Inclusión y convivencia	2	2	Acciones	100
JD610	IGUALDAD Y POLÍTICAS INCLUSIVAS	2	Convenios Igualdad	6	6	Convenios	100
JD610	IGUALDAD Y POLÍTICAS INCLUSIVAS	3	Subvenciones Igualdad	2	2	Convocatorias subvenciones	100
JD610	IGUALDAD Y POLÍTICAS INCLUSIVAS	4	Premios narrativa 7fallas Caliu Igualdad	2	2	Convocatorias subvenciones	100
JD610	IGUALDAD Y POLÍTICAS INCLUSIVAS	5	Campañas Igualdad	5	5	Campañas institucionales	100
JD610	IGUALDAD Y POLÍTICAS INCLUSIVAS	6	Universidad Popular	1	1	Expediente	100

Signat electrònicament per:

Antefirma	Nom	Data	Emissor cert	Núm. sèrie cert
CAP SERVICI - SERV. DE COMPTABILITAT	MARIA JOSE RAUSELL RUANO	13/05/2019	ACCVCA-120	3347378786970758870
INTERVENTOR/A DE COMPTABILITAT I PRESSUPOSTOS - INTERVENCIÓ DE COMPTABILITAT I PRES.	IRENE MARIA CHOVA GIL	13/05/2019	ACCVCA-120	5149048741752841136



Id. document: OwB8 iDpP Uu6D L5dh Urkq to82 oBM=
 CÒPIA INFORMATIVA (NO VERIFICABLE EN SEU ELECTRÒNICA)

CeCo Cód.	CeCo Descripción	Activ. Cód.	Actividad Descripción	Actuaciones Realizadas	Actuaciones Previstas	Actuaciones Explicación	% Indicadores de eficacia
JD610	IGUALDAD Y POLÍTICAS INCLUSIVAS	7	Atención e información a mujeres, profesionales y asociaciones	1.953	1.800	Atenciones	108,5
JD610	IGUALDAD Y POLÍTICAS INCLUSIVAS	8	Servicio ATENPRO móviles	262	220	Expedientes	119,09
JD610	IGUALDAD Y POLÍTICAS INCLUSIVAS	9	Protocolos violencia y trata	2	2	Protocolos	100
JF690	SOCIEDAD DE LA INFORMACIÓN	1	Atención presencial a la ciudadanía	365.723	350.000	Atenciones presenciales	104,49
JF690	SOCIEDAD DE LA INFORMACIÓN	2	Atención no presencial a la ciudadanía	310.047	300.000	Atenciones no presenciales	103,35
JG170	TRANSPARENCIA Y GOBIERNO ABIERTO	1	Transparencia y Gobierno Abierto	1	1	Actividad general	100
JH640	INNOVACIÓN	1	Fomento de la innovación	1	1	Actividad general	100
JU130	DESCENTRALIZACIÓN Y PARTICIPACIÓN CIUDADANA	1	Participación ciudadana	556	556	Expedientes iniciados 2018	100
JU130	DESCENTRALIZACIÓN Y PARTICIPACIÓN CIUDADANA	2	Atención ciudadana	92.539	92.539	Personas atendidas	100
JU130	DESCENTRALIZACIÓN Y PARTICIPACIÓN CIUDADANA	3	Descentralización	21.705	21.705	Expedientes iniciados 2018	100
KC150	BIENESTAR SOCIAL E INTEGRACIÓN	1	Información, orientación, asesoramiento y tramitación de recursos y prestaciones a la ciudadanía	25.871	25.871	Usuarios CMSS	100
KC150	BIENESTAR SOCIAL E INTEGRACIÓN	10	Acceso a la vivienda	1.776	1.776	Intervenciones	100
KC150	BIENESTAR SOCIAL E INTEGRACIÓN	11	Area de inserción social	9.682	9.682	Actuaciones	100
KC150	BIENESTAR SOCIAL E INTEGRACIÓN	12	Inserción laboral	2.244	2.244	Intervenciones	100
KC150	BIENESTAR SOCIAL E INTEGRACIÓN	13	Atención a personas sin hogar	4.345	4.345	Actuaciones	100
KC150	BIENESTAR SOCIAL E INTEGRACIÓN	14	Atención a infancia y adolescencia	6.844	6.844	Actuaciones	100
KC150	BIENESTAR SOCIAL E INTEGRACIÓN	15	Apoyo a entidades y familias	1.172	1.172	Actuaciones	100
KC150	BIENESTAR SOCIAL E INTEGRACIÓN	16	Información acceso al servicio de Bienestar Social en Tabacalera	1.776	1.776	Actuaciones	100
KC150	BIENESTAR SOCIAL E INTEGRACIÓN	17	Ayuda situación desahucios	387	387	Actuaciones	100
KC150	BIENESTAR SOCIAL E INTEGRACIÓN	2	Atención , colaboración y tratamiento de convenios y contratos con entidades especializadas en la in	7	7	Actuaciones conveniadas	100
KC150	BIENESTAR SOCIAL E INTEGRACIÓN	3	Centros ocupacionales municipales	160	160	Plazas en COMS	100
KC150	BIENESTAR SOCIAL E INTEGRACIÓN	4	Centro para personas con discapacidad intelectual Fuente de San Luis	35	35	Plazas en Centro de Día Fuente San Luis	100
KC150	BIENESTAR SOCIAL E INTEGRACIÓN	5	Residencia La Nostra Casa- Vall de la Ballestera	60	60	Plazas en Residencia Vall Ballestera	100
KC150	BIENESTAR SOCIAL E INTEGRACIÓN	6	Oficina Municipal de atención a la diversidad funcional	5.908	5.908	Atenciones OMAD	100
KC150	BIENESTAR SOCIAL E INTEGRACIÓN	7	Prestaciones económicas y sociales a personas en situación vulnerabilidad social	13.287	13.287	Beneficiarios	100
KC150	BIENESTAR SOCIAL E INTEGRACIÓN	8	Servicios domiciliarios a los ciudadanos para mantener su autonomía	13.904	13.904	Beneficiarios	100
KC150	BIENESTAR SOCIAL E INTEGRACIÓN	9	Oficina de promoción de la Autonomía y atención a la dependencia	25.079	25.079	Total actuaciones e informes técnicos, seguimientos, y valoraciones	100
KH200	SANIDAD Y CONSUMO	1	Sanidad	1	1	Actividad general	100
KH800	DROGODEPENDENCIAS	1	Prevención comunitaria drogodependencias	4.980	4.980	Manuales/Trípticos/Videos	100

Signat electrònicament per:

Antefirma	Nom	Data	Emissor cert	Núm. sèrie cert
CAP SERVICI - SERV. DE COMPTABILITAT	MARIA JOSE RAUSELL RUANO	13/05/2019	ACCVCA-120	3347378786970758870
INTERVENTOR/A DE COMPTABILITAT I PRESSUPOSTOS - INTERVENCIÓ DE COMPTABILITAT I PRES.	IRENE MARIA CHOVA GIL	13/05/2019	ACCVCA-120	5149048741752841136



CeCo Cód.	CeCo Descripción	Activ. Cód.	Actividad Descripción	Actuaciones Realizadas	Actuaciones Previstas	Actuaciones Explicación	% Indicadores de eficacia
KH800	DROGODEPENDENCIAS	2	Prevención escolar drogodependencias	1.609.120	1.609.120	Escolares/Visionados	100
KH800	DROGODEPENDENCIAS	3	Prevención familiar drogodependencias	3.250	3.250	Usuarios	100
KH800	DROGODEPENDENCIAS	4	Alternativas de ocio y tiempo libre drogodependencias	8.634	8.634	Escolares	100
KH800	DROGODEPENDENCIAS	5	Centro de documentación drogodependencias	45.933	45.933	Documentos en bases de datos	100
KI590	COOPERACIÓN AL DESARROLLO Y MIGRANTES	1	Proyectos de cooperación internacional para el desarrollo	40	40	Proyectos	100
KI590	COOPERACIÓN AL DESARROLLO Y MIGRANTES	2	Proyectos de educación para el desarrollo y la ciudadanía global	30	30	Proyectos	100
KI590	COOPERACIÓN AL DESARROLLO Y MIGRANTES	3	Proyectos de sensibilización social	18	18	Proyectos	100
KI590	COOPERACIÓN AL DESARROLLO Y MIGRANTES	4	Proyectos de emergencia y acción humanitaria	18	18	Proyectos	100
KI590	COOPERACIÓN AL DESARROLLO Y MIGRANTES	5	Proyectos de planificación y programas educativos	25	25	Proyectos	100
KI590	COOPERACIÓN AL DESARROLLO Y MIGRANTES	6	Proyectos derechos y accesibilidad	40	40	Proyectos	100
KK550	PERSONAS MAYORES	1	Programa de envejecimiento saludable, activo y participativo	57.358	57.358	Asistentes a los actos ofertados	100
KK550	PERSONAS MAYORES	2	Centros de día para personas mayores	642	642	Usuarios	100
KK550	PERSONAS MAYORES	3	Centros Municipales de actividades para personas mayores	41.259	41.259	Socios	100
KK550	PERSONAS MAYORES	4	Oficina Municipal de atención a los mayores	27.525	27.525	Número de personas atendidas	100
LJ160	MOVILIDAD SOSTENIBLE	1	Señalización horizontal y vertical	1.410	1.410	Expedientes informados	100
LJ160	MOVILIDAD SOSTENIBLE	10	Tramitaciones administrativas relacionadas con la movilidad	4.989	4.989	Expedientes	100
LJ160	MOVILIDAD SOSTENIBLE	11	Comunicar y promover la movilidad sostenible	1	1	Actividad general	100
LJ160	MOVILIDAD SOSTENIBLE	2	Regulación de la circulación y gestión del Centro de gestión de tráfico	1	1	Actividad general	100
LJ160	MOVILIDAD SOSTENIBLE	3	Gestión aparcamiento regulado (ORA)	1	1	Actividad general	100
LJ160	MOVILIDAD SOSTENIBLE	4	Planificación y diseño de planta viaria	1	1	Actividad general	100
LJ160	MOVILIDAD SOSTENIBLE	5	Gestión y explotación de aparcamientos públicos	1	1	Actividad general	100
LJ160	MOVILIDAD SOSTENIBLE	6	Gestión de proyectos y ejecución de obras (Movilidad Sostenible)	1	1	Actividad general	100
LJ160	MOVILIDAD SOSTENIBLE	7	Diseño de infraestructuras de carril bici y gestión movilidad ciclista	1	1	Actividad general	100
LJ160	MOVILIDAD SOSTENIBLE	8	Gestión transportes (EMT, taxi, transportes especiales, vehículos pesados, etc.)	2.131	2.131	Expedientes informados	100
LJ160	MOVILIDAD SOSTENIBLE	9	Gestión de afecciones y ocupación de vía pública	18.081	18.081	Señalamientos emitidos/Expedientes informados	100
LN240	OCUPACIÓN DOMINIO PÚBLICO LOCAL	1	Ocupación de dominio público local	1	1	Actividad general	100
LN390	ACTIVIDADES	1	Licencias de actividad	1	1	Actividad general	100
ME280	EDUCACIÓN	1	Proyectos Educativos	1	1	Actividad general	100
ME280	EDUCACIÓN	10	Subvenciones Educación	1	1	Actividad general	100
ME280	EDUCACIÓN	11	Centros Educativos Públicos	1	1	Actividad general	100

Signat electrònicament per:

Antefirma	Nom	Data	Emissor cert	Núm. sèrie cert
CAP SERVICI - SERV. DE COMPTABILITAT	MARIA JOSE RAUSELL RUANO	13/05/2019	ACCVCA-120	3347378786970758870
INTERVENTOR/A DE COMPTABILITAT I PRESSUPOSTOS - INTERVENCIÓ DE COMPTABILITAT I PRES.	IRENE MARIA CHOVA GIL	13/05/2019	ACCVCA-120	5149048741752841136



CeCo Cód.	CeCo Descripción	Activ. Cód.	Actividad Descripción	Actuaciones Realizadas	Actuaciones Previstas	Actuaciones Explicación	% Indicadores de eficacia
ME280	EDUCACIÓN	2	Vigilancia escolaridad obligatoria	1	1	Actividad general	100
ME280	EDUCACIÓN	3	Colegios Municipales	1	1	Actividad general	100
ME280	EDUCACIÓN	4	Escuelas infantiles municipales	1	1	Actividad general	100
ME280	EDUCACIÓN	5	Conservatorio José Iturbi	1	1	Actividad general	100
ME280	EDUCACIÓN	6	Gabinete Psicopedagógico Municipal	1	1	Actividad general	100
ME280	EDUCACIÓN	7	Conserjes Escolares	1	1	Actividad general	100
ME280	EDUCACIÓN	8	Comedores escolares	1	1	Actividad general	100
ME280	EDUCACIÓN	9	Escuelas infantiles gestión indirecta	1	1	Actividad general	100
MG720	JUVENTUD	1	Casales d'esplai	8.032	8.032	Usos realizados	100
MG720	JUVENTUD	10	Subvenciones Pla Jove	10	30	Proyectos subvencionados	33,33
MG720	JUVENTUD	11	Becas Universidad prácticas empresa juventud	45	45	Beneficiarios de una beca de prácticas	100
MG720	JUVENTUD	12	Subvenciones Universidad para proyectos sociales y artísticos	10	10	Proyectos subvencionados	100
MG720	JUVENTUD	13	Becas formación FP dual	50	50	Personas beneficiarias de una beca	100
MG720	JUVENTUD	2	Centros Municipales Juventud	148.775	148.775	Servicios y actuaciones realizados	100
MG720	JUVENTUD	3	Edificio Juventud	1	1	Anticipo Caja Fija	100
MG720	JUVENTUD	4	Actividades, jornadas y eventos juventud.	2	2	Expedientes	100
MG720	JUVENTUD	5	Actividades verano juventud	1.122	1.194	Beneficiarios	93,97
MG720	JUVENTUD	6	Apunta't juventud	1.718	2.621	Asistentes a los talleres	65,55
MG720	JUVENTUD	7	Cultura Jove	2.580	2.988	Participantes	86,35
MG720	JUVENTUD	8	Foros, bienales y patrocinios juventud	2	2	Expedientes	100
MG720	JUVENTUD	9	Subvenciones a asociaciones juveniles	10	10	Proyectos realizados por el Consell Joventut València	100
MJ700	DEPORTES	1	Instalaciones deportivas	14	14	Expedientes	100
MJ700	DEPORTES	2	Promoción del deporte	138	138	Expedientes	100
MJ700	DEPORTES	3	Eventos deportivos	49	49	Expedientes	100
MJ700	DEPORTES	4	OAM Fundación Deportiva Municipal	3	3	Expedientes	100

28.- Hechos posteriores al cierre

Desde la fecha de cierre del ejercicio hasta la de confección de estas Cuentas Anuales, no se ha producido ningún hecho que afecte a estas Cuentas Anuales que por su importancia y significación tenga que incluirse en este apartado de la memoria.

29.- Balance de comprobación

El balance de comprobación de sumas y saldos figura incluido en el **ANEXO 23**.

Signat electrònicament per:

Antefirma	Nom	Data	Emissor cert	Núm. sèrie cert
CAP SERVICI - SERV. DE COMPTABILITAT	MARIA JOSE RAUSELL RUANO	13/05/2019	ACCVCA-120	3347378786970758870
INTERVENTOR/A DE COMPTABILITAT I PRESSUPOSTOS - INTERVENCIÓ DE COMPTABILITAT I PRES.	IRENE MARIA CHOVA GIL	13/05/2019	ACCVCA-120	5149048741752841136

2018

CUENTAS ANUALES DEL AYUNTAMIENTO DE VALÈNCIA



ANEXO 3

PASIVOS FINANCIEROS

Identificación deuda	T.I.E.	Deuda al 1 enero		Creaciones		Intereses devengados según T.I.E.		Intereses cancelados (7)	Diferencias cambio de		Disminuciones		Deuda al 31 diciembre	
		Coste amortizado (1)	Intereses explícitos (2)	Efectivo (3)	Gastos (4)	Explícitos (5)	Resto (6)		Del coste amortizado (8)	De intereses explícitos (9)	Valor contable (10)	Resultado (11)	Coste amortizado (12)=(1)+(3)-(4) +(6)+(8)-(10)	Intereses explícitos (13)=(2)+(5) -(7)+(9)
2002/005 BEI 60M	0,000	23.999.999,98				0,00		0,00			4.000.000,01		19.999.999,97	
2004/004 BBVA (BCL) 8,5M	0,000	4.635.531,95				0,00		0,00			386.294,24		4.249.237,71	
2005/003 BBVA (BCL) 45,2M	0,000	25.199.308,92				0,00		0,00			2.057.086,44		23.142.222,48	
2005/004 BBVA (BCL) 34,8M	0,000	22.620.000,00				0,00		0,00			1.740.000,00		20.880.000,00	
2005/005 BANKIA 30M	0,000	19.793.695,06				0,00		0,00			1.522.591,96		18.271.103,10	
2006/001 CAM 13M	0,000	8.124.999,97				0,00		0,00			590.909,12		7.534.090,85	
2006/002 BBVA (BCL) 30,2M	0,000	21.140.000,00				0,00		0,00			1.510.000,00		19.630.000,00	
2006/003 SANTANDER 13M	0,000	8.272.727,36				0,00		0,00			590.909,08		7.681.818,28	
2006/004 SANTANDER 0,3M	0,000	190.909,12				0,00		0,00			13.636,36		177.272,76	
2007/001 SABADELL 39,1M	0,000	29.328.000,00				0,00		0,00			1.955.200,00		27.372.800,00	
2007/002 SANTANDER 11,7M	0,000	7.711.363,80				0,00		0,00			531.818,16		7.179.545,64	
2007/003 B. VALENCIA (EUROHYPO) 10M	0,000	6.818.181,78				0,00		0,00			454.545,43		6.363.636,35	
2008/001 ICO 40,1M	0,000	27.816.901,21				0,00		0,00			1.824.059,08		25.992.842,13	
2008/002 B.VALENCIA (EUROHYPO) 10M	0,000	7.272.727,35	0,00			0,00		0,00			454.545,40		6.818.181,95	0,00
2014/001 CAIXABANK REFI.ICO	1,125	36.000.000,00	22.095,49			202.549,51		224.645,00			36.000.000,00		0,00	0,00
2014/002 SABADELL	1,050	6.000.000,04	4.405,50			31.511,31		35.916,81			6.000.000,04		0,00	0,00
2014/003 BANKIA	1,221	1.981.993,49	1.764,14			12.098,57		13.862,71			1.981.993,49		0,00	0,00
2014/004 BANKIA-TESORERIA	0,308	4.817.221,55	4.221,23			7.419,12		11.640,35			4.817.221,55		0,00	0,00
2014/005 BBVA - TESORERIA	0,306	19.199.999,96	16.727,74			29.400,26		46.128,00			19.199.999,96		0,00	0,00
2014/007 CAJA MAR	1,020	1.598.776,16	1.447,59			8.150,73		9.598,32			1.598.776,16		0,00	0,00
2014/008 CAJA MAR-TESORERIA	0,308	5.420.041,79	4.907,50			8.357,79		13.265,29			5.420.041,79		0,00	0,00
2015/001 CAIXABANK	0,851	44.444.444,44	1.940,64			189.178,91		191.119,55			44.444.444,44		0,00	0,00
2015/002 BBVA	0,913	89.952.412,44	110.261,67			410.681,80		520.943,47			89.952.412,44		0,00	0,00
2015/003 LIBERBANK	0,814	5.990.799,53	7.343,39			24.397,05		31.740,44			5.990.799,53		0,00	0,00
2015/004 SABADELL	0,752	8.000.000,00	7.895,55			30.089,57		37.985,12			8.000.000,00		0,00	0,00
2015/005 DEUTSCHE PBB	0,556	80.000.000,00	49.188,81			222.319,73		271.508,54			80.000.000,00		0,00	0,00
2015/006 BANKIA	0,496	9.333.333,32	9.949,33			43.428,39		52.424,94			1.166.666,68		8.166.666,64	952,78
2015/007 BANKIA	0,884	20.166.666,67	17.594,86			102.809,33		120.044,20			17.081.016,50		3.085.650,17	359,99
2015/008 BBVA	0,441	5.885.555,30	5.321,52			24.398,31		29.188,25			713.400,64		5.172.154,66	531,58
2017/001 IDAE	0,000	3.999.986,53				0,00		0,00			37.036,91		3.962.949,62	0,00
2018/001 SABADELL INVERSIONES	0,151			5.182.203,78		3.924,33		3.244,64			0,00		5.182.203,78	679,69
2018/002 LIBERBANK	0,022			25.000.000,00		2.633,95		555,56			925.925,93		24.074.074,07	2.078,39
2018/003 BBVA	0,051			25.000.000,00		6.169,13		4.536,11			925.925,93		24.074.074,07	1.633,02
2018/004 SABADELL	0,028			16.000.000,00		2.143,72		112,00			592.592,60		15.407.407,40	2.031,72
2018/006 CAIXA POPULAR	0,033			3.000.000,00		481,41		42,05			111.111,11		2.888.888,89	439,36
2018/007 CAIXA ONTINYENT	0,040			5.000.000,00		954,20		640,97			185.185,19		4.814.814,81	313,23
2018/008 BANKIA	0,025			35.000.000,00		4.233,31		3.405,70			1.296.296,30		33.703.703,70	827,61
2018/009 LIBERBANK	0,000			28.000.000,00		0,00		0,00			0,00		28.000.000,00	0,00
2018/010 BBVA	0,002			84.000.000,00		851,67		0,00			0,00		84.000.000,00	851,67
2018/11 CAIXA ONTINYENT	0,002			5.000.000,00		49,06		0,00			0,00		5.000.000,00	49,06
Participación en tributos del Estado		64.477.598,85									4.959.815,16		59.517.783,69	
Fianzas y depósitos recibidos		22.170.062,01		10.454.094,84							10.539.294,73		22.084.862,12	
Total		642.363.238,58	265.064,96	241.636.298,62	0,00	1.368.231,16	0,00	1.622.548,02	0,00	0,00	359.571.552,36	0,00	524.427.984,84	10.748,10



Ejercicio 2019



2019 CUENTAS ANUALES DEL AYUNTAMIENTO DE VALÈNCIA

INDICE

BALANCE DE SITUACION	6
CUENTA DEL RESULTADO ECONOMICO PATRIMONIAL A 31/12/2019.....	8
ESTADO DE CAMBIOS EN EL PATRIMONIO NETO A 31/12/2019	10
1.- Estado total de cambios en el patrimonio neto.....	10
2.- Estado de ingresos y gastos reconocidos	10
3.- Estado de operaciones con la entidad o entidades propietarias	11
a) Operaciones patrimoniales con la entidad o entidades propietarias	11
b) Otras operaciones con la entidad o entidades propietarias	11
ESTADO DE FLUJOS DE EFECTIVO A 31/12/2019	12
ESTADO DE LIQUIDACION DEL PRESUPUESTO A 31/12/2019	13
II. Liquidación del presupuesto de ingresos a 31/12/2019	13
I. Liquidación del presupuesto de gastos a 31/12/2019.....	14
III. Resultado presupuestario a 31/12/2019	15
MEMORIA	16
1. ORGANIZACIÓN Y ACTIVIDAD.....	16
1.1.- Población oficial y otros datos de carácter socioeconómico	16
1.4.- Principales fuentes de ingresos de la entidad	16
1.5.- Consideración fiscal de la entidad sobre operaciones sujetas a IVA	18
1.6.- Estructura organizativa básica en sus niveles político y administrativo	19
1.7.- Número medio de empleados durante el ejercicio y a 31 de diciembre.....	19
1.9.- Entidades del grupo, multigrupo y asociadas.....	20
2.- GESTIÓN INDIRECTA DE SERVICIOS PÚBLICOS, CONVENIOS Y OTRAS FORMAS DE COLABORACIÓN.....	27
3.- BASES DE PRESENTACIÓN DE LAS CUENTAS	27
3.1 Imagen fiel.....	27
a) Requisitos de la información.....	28
b) Principios contables	28

Signat electrònicament per:

Antefirma	Nom	Data	Emissor cert	Núm. sèrie cert
RESPONSABLE - SECC. COMPT. D'INGRESSOS I PROJ. GASTO	MANUEL BLEDA MEGIAS	13/05/2020	ACCVCA-120	14354012312116401914 4615243997154567161
INTERVENCIO DE COMPTABILITAT I PRES. - INTERVENCIO DE COMPTABILITAT I PRES.	IRENE MARIA CHOVA GIL	13/05/2020	ACCVCA-120	5149048741752841136



2019 CUENTAS ANUALES DEL AYUNTAMIENTO DE VALÈNCIA

3.2 Comparación de la Información	28
3.3 Cambios en criterios de contabilización	28
3.4 Cambios en estimaciones contables	28

4.- NORMAS DE RECONOCIMIENTO Y VALORACIÓN. 29

4.1 Inmovilizado material.....	32
4.2 Patrimonio Público del suelo	33
4.3 Inversiones inmobiliarias	33
4.4 Inmovilizado intangible	33
4.5 Arrendamientos	34
4.6 Permutas	35
4.7 Activos y pasivos financieros	35
4.8 Coberturas contables	37
4.9 Existencias	37
4.10 Activos construidos o adquiridos para otras entidades	37
4.11 Transacciones en moneda extranjera	38
4.12 Ingresos y gastos	38
4.13 Provisiones y contingencias	39
4.14 Transferencias y subvenciones.....	39
4.15 Actividades conjuntas.....	40
4.16 Activos en estado de venta	41

5.- INMOVILIZADO MATERIAL 41

5.1.- Movimiento durante el ejercicio	41
a) Modelo de Coste	41
b) Modelo de Revalorización.....	42
5.2.- Información sobre:	42
a) Costes estimados de desmantelamiento	42
b) Vidas útiles o coeficientes de amortización	43
c) Cambios de estimación	43
d) Gastos financieros capitalizados	43
e) Modelo de revalorización	43
f) Bienes recibidos en adscripción	43
g) Bienes entregados en adscripción.....	44
h) Bienes recibidos en cesión	44
i) Bienes entregados en cesión	45
j) Arrendamientos financieros	46
k) Bienes destinados al uso general	46
l) Bienes construidos por la entidad	46
m) Otras circunstancias de carácter sustantivo que afecten a bienes del inmovilizado material	47

6.- PATRIMONIO PÚBLICO DEL SUELO..... 47

a) Modelo de Coste.....	47
b) Modelo de Revalorización.....	47

7.- INVERSIONES INMOBILIARIAS..... 48

8.- INMOVILIZADO INTANGIBLE 48

8.1.- Movimiento durante el ejercicio	48
---	----

Signat electrònicament per:

Antefirma	Nom	Data	Emissor cert	Núm. sèrie cert
RESPONSABLE - SECC. COMPT. D'INGRESSOS I PROJ. GASTO	MANUEL BLEDA MEGIAS	13/05/2020	ACCVCA-120	14354012312116401914 4615243997154567161
INTERVENCIO DE COMPTABILITAT I PRES. - INTERVENCIO DE COMPTABILITAT I PRES.	IRENE MARIA CHOVA GIL	13/05/2020	ACCVCA-120	5149048741752841136



2019 CUENTAS ANUALES DEL AYUNTAMIENTO DE VALÈNCIA

a) Modelo de Coste	48
b) Modelo de Revalorización.....	49
8.2.- Información sobre:	49
a) Vidas útiles o coeficientes de amortización	49
b) Cambios de estimación.....	49
c) Gastos financieros capitalizados	49
d) Modelo de revalorización	49
e) Desembolsos por investigación y desarrollo	50
f) Otras circunstancias de carácter sustantivo que afecten al inmovilizado intangible.....	50
9.- ARRENDAMIENTOS FINANCIEROS Y OTRAS OPERACIONES DE NATURALEZA SIMILAR	
.....	50
10.- ACTIVOS FINANCIEROS	50
10.1 Información relacionada con el balance.....	50
a) Resumen de activos financieros.....	50
b) Reclasificación	52
El Ayuntamiento de València no ha efectuado en el ejercicio 2019 ninguna reclasificación. .	52
c) Activos financieros entregados en garantía	52
d) Correcciones por deterioro del valor.....	52
10.2 Información relacionada con la cuenta del resultado económico-patrimonial	52
10.3 Información sobre los riesgos de tipo de cambio y de tipo de interés	52
11.- PASIVOS FINANCIEROS	52
11.1 Situación y movimiento de las deudas	52
11.2 Líneas de crédito.....	53
11.3 Información sobre los riesgos de tipo de cambio y de tipo de interés	53
11.4 Avales y otras garantías concedidas	54
a) Avales concedidos	54
b) Avales ejecutados	55
c) Avales reintegrados	55
11.5 Otra información.....	56
12.- COBERTURAS CONTABLES.....	56
13.- ACTIVOS CONSTRUIDOS O ADQUIRIDOS PARA OTRAS ENTIDADES Y OTRAS	
EXISTENCIAS	58
14.- MONEDA EXTRANJERA	58
14.1 Importe global.....	58
14.2 Importe de las diferencias de cambio	58
15.- TRANSFERENCIAS, SUBVENCIONES Y OTROS INGRESOS Y GASTOS	59
15.1 Transferencias y subvenciones recibidas	59
15.2 Transferencias y subvenciones concedidas	68

Signat electrònicament per:

Antefirma	Nom	Data	Emissor cert	Núm. sèrie cert
RESPONSABLE - SECC. COMPT. D'INGRESSOS I PROJ. GASTO	MANUEL BLEDA MEGIAS	13/05/2020	ACCVCA-120	14354012312116401914 4615243997154567161
INTERVENCIO DE COMPTABILITAT I PRES. - INTERVENCIO DE COMPTABILITAT I PRES.	IRENE MARIA CHOVA GIL	13/05/2020	ACCVCA-120	5149048741752841136



2019 CUENTAS ANUALES DEL AYUNTAMIENTO DE VALÈNCIA

16.- PROVISIONES Y CONTINGENCIAS.	69
17.- INFORMACIÓN SOBRE EL MEDIO AMBIENTE	69
17.1 Obligaciones reconocidas	70
17.2 Importe beneficios fiscales por razones medioambientales	70
18.- ACTIVOS EN ESTADO DE VENTA	70
19.-PRESENTACIÓN POR ACTIVIDADES DE LA CUENTA DEL RESULTADO ECONÓMICO PATRIMONIAL	70
20.- OPERACIONES POR ADMINISTRACIÓN DE RECURSOS POR CUENTA DE OTROS ENTES PÚBLICOS.	73
20.1 Obligaciones derivadas de la gestión	73
20.2 Entes públicos, cuentas corrientes en efectivo	74
20.3 Desarrollo de la gestión	74
a) Resumen	74
b) Derechos anulados	74
c) Derechos cancelados	75
d) Devolución de ingresos	75
21.- OPERACIONES NO PRESUPUESTARIAS DE TESORERÍA	75
21.1 Estado de deudores no presupuestarios	75
21.2 Estado de acreedores no presupuestarios	76
21.3 Estado de partidas pendientes de aplicación	78
a) Cobros pendientes de aplicación	78
b) Pagos pendientes de aplicación	80
22.- CONTRATACIÓN ADMINISTRATIVA. PROCEDIMIENTO DE ADJUDICACIÓN	81
23.- VALORES RECIBIDOS EN DEPÓSITO	82
24.- INFORMACIÓN PRESUPUESTARIA	82
24.1 Ejercicio corriente	82
24.1.1 Presupuesto de gastos	83
a) Modificaciones de crédito	83
b) Remanentes de crédito	83
24.1.2 Presupuesto de ingresos	84
a) Procesos de gestión	84
a.1) Derechos anulados	84
a.2) Derechos cancelados	84
a.3) Recaudación neta	85
b) Devoluciones de ingresos	85
c) Compromisos de ingreso	86
24.2 Ejercicios cerrados	87

Signat electrònicament per:

Antefirma	Nom	Data	Emissor cert	Núm. sèrie cert
RESPONSABLE - SECC. COMPT. D'INGRESSOS I PROJ. GASTO	MANUEL BLEDA MEGIAS	13/05/2020	ACCVCA-120	14354012312116401914 4615243997154567161
INTERVENCIO DE COMPTABILITAT I PRES. - INTERVENCIO DE COMPTABILITAT I PRES.	IRENE MARIA CHOVA GIL	13/05/2020	ACCVCA-120	5149048741752841136



2019 CUENTAS ANUALES DEL AYUNTAMIENTO DE VALÈNCIA

24.2.1 Presupuesto de Gastos. Obligaciones de presupuestos cerrados.....	87
24.2.2 Derechos a Cobrar de presupuestos cerrados.....	90
a) Derechos de cobro totales.....	90
b) Derechos anulados.....	96
c) Derechos cancelados.....	99
24.2.3 Variación de Resultados Presupuestarios de ejercicios anteriores.....	103
24.3 Ejercicios posteriores.....	104
24.3.1 Compromisos de gasto con cargo a presupuestos de ejercicios posteriores.....	104
24.3.2 Compromisos de ingreso con cargo presupuestos ejercicios posteriores.....	104
24.4 Ejecución de proyectos de gasto.....	105
a) Resumen de ejecución.....	106
b) Anualidades.....	106
24.5 Gastos con financiación afectada.....	106
24.6 Remanente de tesorería.....	106
24.7 Acreedores por operaciones devengadas.....	107
25.- Indicadores financieros, patrimoniales y presupuestarios.....	107
25.1 Indicadores financieros y patrimoniales.....	107
25.2 Indicadores presupuestarios.....	108
26.- Información sobre el coste de actividades.....	109
26.1 Resumen general de la entidad.....	109
26.2 Resumen del coste por elementos de las actividades.....	110
26.3 Resumen de costes por actividad.....	110
26.4 Resumen relacionando costes e ingresos de las actividades.....	117
27.- Indicadores de gestión.....	132
27.1 Indicadores de eficacia.....	132
27.4 Indicador de medios de producción.....	142
28.- Hechos posteriores al cierre.....	149

Id. document: 2Col QDFM 5/n/ 8voQ OCiz hJqB EEY=
CÓPIA INFORMATIVA (NO VERIFICABLE EN SEU ELECTRÒNICA)

Signat electrònicament per:

Antefirma	Nom	Data	Emissor cert	Núm. sèrie cert
RESPONSABLE - SECC. COMPT. D'INGRESSOS I PROJ. GASTO	MANUEL BLEDA MEGIAS	13/05/2020	ACCVCA-120	14354012312116401914 4615243997154567161
INTERVENCIO DE COMPTABILITAT I PRES. - INTERVENCIO DE COMPTABILITAT I PRES.	IRENE MARIA CHOVA GIL	13/05/2020	ACCVCA-120	5149048741752841136



2019 CUENTAS ANUALES DEL AYUNTAMIENTO DE VALÈNCIA

BALANCE DE SITUACION

Id. document: 2Col QDFM 5/n/ 8voQ OCiz hJqB EEY=
CÒPIA INFORMATIVA (NO VERIFICABLE EN SEU ELECTRÒNICA)

ACTIVO		NOTAS EN MEMORIA	EJERCICIO 2019	EJERCICIO 2018
A) ACTIVO NO CORRIENTE			4.300.434.102,73	4.090.452.714,82
I. Inmovilizado intangible		4.4 y 8	51.407.221,13	47.159.928,23
203 (2803)(2903)	2. Propiedad industrial e intelectual		3.583,00	3.583,00
206 (2806)(2906)	3. Aplicaciones informáticas		13.029.869,70	9.678.553,60
208,209 (2809)(2909)	5. Otro inmovilizado intangible		38.373.768,43	37.477.791,63
II. Inmovilizado material		4.1 y 5	3.881.930.776,48	3.703.413.360,42
210 (2810)(2910)(2990)	1. Terrenos		632.374.688,47	592.898.957,35
211 (2811)(2911)(2991)	2. Construcciones		989.220.843,13	953.428.623,13
213 (2813)(2913)(2993)	4. Bienes del patrimonio histórico		929.198,18	773.084,11
214-219 (2814-2819)(2914-2919)(2999)	5. Otro inmovilizado material		305.331.184,58	295.859.403,41
2300,2310,232-238,2390	6. Inmovilizado material en curso y anticipos		1.954.074.862,12	1.860.453.292,42
IV. Patrimonio público del suelo		4.2 y 6	59.148.268,03	46.691.289,32
240 (2840)(2930)	1. Terrenos		48.029.610,99	35.484.494,29
241 (2841)(2931)	2. Construcciones		8.793.240,65	8.876.114,55
249 (2849)(2939)	4. Otro patrimonio público del suelo		2.325.416,39	2.330.680,48
V. Inversiones financieras a l/p en entidades del grupo		4.7 y 10	291.175.543,78	281.775.736,39
2500,2510 (2940)	1. Inversiones financieras en patrimonio de entidades de derecho publico		157.270.651,69	157.071.534,95
2501,2511 (259)(2941)	2. Inversiones financieras en patrimonio de sociedades		101.077.923,50	91.877.232,85
2502,2512 (2942)	3. Inversiones financieras en patrimonio de otras entidades		32.826.968,59	32.826.968,59
VI. Inversiones financieras a largo plazo		4.7 y 10	15.605.782,20	10.245.889,35
260 (269)	1. Inversiones financieras en patrimonio		330.950,38	330.950,38
261,2620,2629,264,266,267 (297)(2980)	2. Créditos y valores representativos de deuda		15.273.832,82	9.913.939,97
268,27 (2981)(2982)	4. Otras inversiones financieras		999,00	999,00
2621 (2983)	VII. Deudores y otras cuentas a cobrar a largo plazo		1.166.511,11	1.166.511,11
B) ACTIVO CORRIENTE			252.282.199,23	265.098.108,70
37	II. Existencias	4.10 y 13	103.418,86	0,00
	1. Activos construidos o adquiridos para otras entidades		103.418,86	0,00
III. Deudores y otras cuentas a cobrar a corto plazo			171.507.210,62	139.658.142,99
4300,4310,4430,446 (4900)	1. Deudores por operaciones de gestión		152.450.028,12	122.762.221,81
4301,4311,4431,440,441,442,449,550,555,558 (4901)	2. Otras cuentas a cobrar		11.854.080,52	10.728.049,43
47	3. Administraciones públicas		5.151.815,57	4.286.377,18
45	4. Deudores por administración de recursos por cuenta de otros entes públicos	20	2.051.286,41	1.881.494,57
IV. Inversiones financieras a c/p en entidades del grupo		10	16.254,57	594.920,90
4302,4312,4432,53,533,535 (4902)(595)(5960)	2. Créditos y valores representativos de deuda		16.254,57	594.920,90
V. Inversiones financieras a corto plazo		10	1.072.340,42	6.710.383,57

Signat electrònicament per:

Antefirma	Nom	Data	Emissor cert	Núm. sèrie cert
RESPONSABLE - SECC. COMPT. D'INGRESSOS I PROJ. GASTO	MANUEL BLEDA MEGIAS	13/05/2020	ACCVCA-120	14354012312116401914 4615243997154567161
INTERVENCIO DE COMPTABILITAT I PRES. - INTERVENCIO DE COMPTABILITAT I PRES.	IRENE MARIA CHOVA GIL	13/05/2020	ACCVCA-120	5149048741752841136



2019 CUENTAS ANUALES DEL AYUNTAMIENTO DE VALÈNCIA



Id. document: 2Col ODFM 5/n/ 8voQ OCiz hJqB EEY=
CÒPIA INFORMATIVA (NO VERIFICABLE EN SEU ELECTRÒNICA)

4303,4313,4433 ,541,542,544,546 ,547 (4903)(597)(5980)	2. Créditos y valores representativos de deuda		1.072.340,42	6.710.383,57
545,548,565,566 (5981)(5982)	4. Otras inversiones financieras		0,00	0,00
	VII. Efectivo y otros activos líquidos equivalentes		79.582.974,76	118.134.661,24
556,570,571,573 ,574,575	2. Tesorería		79.582.974,76	118.134.661,24
	TOTAL ACTIVO (A + B)		4.552.716.301,96	4.355.550.823,52

PASIVO		NOTAS EN MEMORIA	EJERCICIO 2019	EJERCICIO 2018
	A) PATRIMONIO NETO		4.015.067.903,37	3.724.208.379,04
100,101	I. Patrimonio		453.408.073,06	453.408.073,06
	II. Patrimonio generado	15	3.550.172.867,81	3.261.644.860,27
120	1. Resultados de ejercicios anteriores		3.296.159.044,94	3.116.734.468,32
129	2. Resultado del ejercicio		254.013.822,87	144.910.391,95
130,131,132	IV. Subvenciones recibidas pendientes de imputación a resultados	15	11.486.962,50	9.155.445,71
	B) PASIVO NO CORRIENTE		392.590.836,31	467.317.998,33
	II. Deudas a largo plazo	4.7 y 11	392.545.773,47	467.272.935,49
170,177	2. Deudas con entidades de crédito		315.816.320,45	383.306.832,24
173,174,178,179, 180,185	4. Otras deudas		76.729.453,02	83.966.103,25
16	III. Deudas con entidades del grupo, multigrupo y asociadas a l/p		45.062,84	45.062,84
	C) PASIVO CORRIENTE		145.057.562,28	164.024.446,15
	II. Deudas a corto plazo	4.7 y 11	61.594.275,80	77.276.638,18
520,521,527	2. Deudas con entidades de crédito		51.511.041,23	55.566.305,28
4003,4013,4133, 4183,523,524,528, 529,560,561	4. Otras deudas		10.083.234,57	21.710.332,90
4002,4012,4132, 4182,51	III. Deudas con entidades del grupo, multigrupo y asociadas a c/p		5.697.426,50	5.753.285,14
	IV. Acreedores y otras cuentas a pagar a corto plazo		77.765.859,98	80.994.522,83
4000,4010, ,416,4180, 522	1. Acreedores por operaciones de gestión		30.927.712,93	42.987.807,45
4001,4011,410, 4131,414,4181,419 , 550,554,559	2. Otras cuentas a pagar		27.436.946,14	19.897.492,20
47	3. Administraciones públicas		15.031.794,32	13.813.427,25
45	4. Acreedores por administración de recursos por cuenta de otros entes pub.	20	4.369.406,59	4.295.795,93
	TOTAL PATRIMONIO NETO Y PASIVO		4.552.716.301,96	4.355.550.823,52

Signat electrònicament per:

Antefirma	Nom	Data	Emissor cert	Núm. sèrie cert
RESPONSABLE - SECC. COMPT. D'INGRESSOS I PROJ. GASTO	MANUEL BLEDA MEGIAS	13/05/2020	ACCVCA-120	14354012312116401914 4615243997154567161
INTERVENCIO DE COMPTABILITAT I PRES. - INTERVENCIO DE COMPTABILITAT I PRES.	IRENE MARIA CHOVA GIL	13/05/2020	ACCVCA-120	5149048741752841136



2019 CUENTAS ANUALES DEL AYUNTAMIENTO DE VALÈNCIA



CUENTA DEL RESULTADO ECONOMICO PATRIMONIAL A 31/12/2019

Id. document: 2Col QDFM 5/n/ 8voQ OCiz hJqB EEY=
CÒPIA INFORMATIVA (NO VERIFICABLE EN SEU ELECTRÒNICA)

		NOTAS EN MEMORIA	EJERCICIO 2019	EJERCICIO 2018
	1. Ingresos tributarios y urbanísticos	1.1.4	431.816.362,57	433.262.509,51
72,73	a) Impuestos		377.219.016,94	378.683.610,99
740,742	b) Tasas		51.275.080,74	51.574.207,10
744	c) Contribuciones especiales		3.219.470,02	3.004.691,42
745,746	d) Ingresos urbanísticos		102.794,87	0,00
	2. Transferencias y subvenciones recibidas	4.14 y 15.1	361.727.108,89	358.116.440,34
	a) Del ejercicio		329.235.549,85	326.138.096,54
751	a.1) Subvenciones recibidas para financiar gastos del ejercicio		-3.377,20	0,00
750	a.2) Transferencias		329.238.927,05	326.138.096,54
7530	b) Imputación de subvenciones para el inmovilizado no financiero		81.596,48	39.306,58
754	c) Imputación de subvenciones para activos corrientes y otras		32.409.962,56	31.939.037,22
	3. Ventas y prestaciones de servicios		13.467.082,94	11.853.776,42
700,701,702,703, 704	a) Ventas		3.725.463,16	3.163.554,71
741,705	b) Prestación de servicios		9.741.619,78	8.690.221,71
	4. Variación de existencias de productos terminados y en curso de fabricación y deterioro de su valor	4.10 y 13	103.418,86	0,00
776,777	6. Otros ingresos de gestión ordinaria		26.518.501,74	26.960.574,80
	A) TOTAL INGRESOS DE GESTION ORDINARIA (1+2+3+4+5+6+7)	19	833.632.475,00	830.193.301,07
	8. Gastos de personal	1.1.7	-289.819.897,41	-268.571.592,55
(640)(641)	a) Sueldos, salarios y asimilados		-224.838.285,55	-213.194.971,95
(642)(643)(644)(645)	b) Cargas sociales		-64.981.611,86	-55.376.620,60
(65)	9. Transferencias y subvenciones concedidas	4.14 y 15.2	-174.146.298,79	-156.793.891,54
	10. Aprovisionamientos	4.10 y 13	-103.418,86	0,00
(600) (601) (602) (605) (607)	a) Consumo de mercaderías, materias primas y otros aprovisionamientos		-103.418,86	0,00
	11. Otros gastos de gestión ordinaria		-224.107.033,99	-215.697.995,50
(62)	a) Suministros y servicios exteriores		-224.086.591,96	-215.675.693,73
(63)	b) Tributos		-20.442,03	-22.301,77
(68)	12. Amortización del inmovilizado	4.5,6 y 8	-18.284.198,31	-17.184.556,61
	B) TOTAL GASTOS DE GESTION ORDINARIA (8+9+10+11+12)	19	-706.460.847,36	-658.248.036,20
	I. Resultado (ahorro o desahorro) de la gestión ordinaria (A+B)		127.171.627,64	171.945.264,87

Signat electrònicament per:

Antefirma	Nom	Data	Emissor cert	Núm. sèrie cert
RESPONSABLE - SECC. COMPT. D'INGRESSOS I PROJ. GASTO	MANUEL BLEDA MEGIAS	13/05/2020	ACCVCA-120	14354012312116401914 4615243997154567161
INTERVENCIO DE COMPTABILITAT I PRES. - INTERVENCIO DE COMPTABILITAT I PRES.	IRENE MARIA CHOVA GIL	13/05/2020	ACCVCA-120	5149048741752841136



2019 CUENTAS ANUALES DEL AYUNTAMIENTO DE VALÈNCIA



Id. document: 2Col QDFM 5/n/ 8voQ OCiz hJqB EEY=
CÒPIA INFORMATIVA (NO VERIFICABLE EN SEU ELECTRÒNICA)

	13. Deterioro del valor y resultados por enajenación del inmovilizado no financiero y activos en estado de venta		120.299.543,00	-16.249.504,22
770,771,772,773,774 (670)(671)(672) (673)(674)	b) Bajas y enajenaciones		120.299.543,00	13.750.829,55
	14. Otras partidas no ordinarias		13.750.829,49	3.136.971,34
775,778	a) Ingresos		13.750.829,52	3.157.210,61
(678)	b) Gastos		-0,03	-20.239,27
	II. Resultado de las operaciones no financieras (I+13+14)		261.222.000,13	158.832.731,99
	15. Ingresos financieros	19	7.184.106,08	8.823.957,26
	a) De participación en instrumentos de patrimonio		1.722.187,42	1.650.915,63
7630	a.1) En entidades del grupo, multigrupo y asociadas		595.982,21	1.650.915,63
760	a.2) En otras entidades		1.126.205,21	0,00
	b) De valores representativos de deuda, de créditos y de otras inversiones financieras		5.461.918,66	7.173.041,63
761,762,769,76454 (66454)	b.2) Otros		5.461.918,66	7.173.041,63
	16. Gastos financieros		-2.365.187,75	-10.125.747,75
76451 (660)(661) (662)(669)(66451)	b) Otros		-2.365.187,75	-10.125.747,75
	20. Deterioro de valor, bajas y enajenaciones de activos y pasivos financieros		-12.027.095,59	-12.620.549,55
796,7970,766,7980,7981, 7982(6960)(6961)(6962) (6970)(666)(6980)(6981) (6982)(6670)	a) De entidades del grupo, multigrupo y asociadas		139.335.774,04	133.295.910,39
765,7971,7983,7984,7985, 755,756 (665)(6671)(6963) (6971)(6983)(6984)(6985)	b) Otros		-151.362.869,63	-145.916.459,94
	21 Subvenciones para la financiación de operaciones financieras		0,00	0,00
	III. Resultado de las operaciones financieras (15+16+20+21)		-7.208.177,26	-13.922.340,04
	IV. Resultado (ahorro o desahorro) neto del ejercicio (II+III)		254.013.822,87	144.910.391,95
Ajustes en la cuenta del resultado del ejercicio anterior				34.514.184,67
Resultado del Ejercicio anterior ajustado (IV + ajustes)				179.424.576,62

Signat electrònicament per:

Antefirma	Nom	Data	Emissor cert	Núm. sèrie cert
RESPONSABLE - SECC. COMPT. D'INGRESSOS I PROJ. GASTO	MANUEL BLEDA MEGIAS	13/05/2020	ACCVCA-120	14354012312116401914 4615243997154567161
INTERVENCIO DE COMPTABILITAT I PRES. - INTERVENCIO DE COMPTABILITAT I PRES.	IRENE MARIA CHOVA GIL	13/05/2020	ACCVCA-120	5149048741752841136



2019 CUENTAS ANUALES DEL AYUNTAMIENTO DE VALÈNCIA



ESTADO DE CAMBIOS EN EL PATRIMONIO NETO A 31/12/2019

1.- Estado total de cambios en el patrimonio neto

	NOTAS EN MEMORIA	I. Patrimonio	II. Patrimonio generado	III. Ajustes por cambios de valor	IV. Subvenciones recibidas	TOTAL
A) PATRIMONIO NETO AL FINAL DEL EJERCICIO 2018 (C+D)		453.408.073,06	3.261.644.860,27	0,00	9.155.445,71	3.724.208.379,04
B) AJUSTES POR CAMBIOS DE CRITERIOS CONTABLES Y CORRECCIÓN DE ERRORES		0,00	0,00	0,00	0,00	0,00
C) PATRIMONIO NETO INICIAL AJUSTADO DEL EJERCICIO 2019 (A+B)		453.408.073,06	3.261.644.860,27	0,00	9.155.445,71	3.724.208.379,04
D) VARIACIONES DEL PATRIMONIO NETO EJERCICIO 2019		0,00	288.528.007,54	0,00	2.331.516,79	290.859.524,33
1. Ingresos y gastos reconocidos en el ejercicio		0,00	254.013.822,87	0,00	2.331.516,79	256.345.399,66
2. Operaciones patrimoniales con la entidad o entidades propietarias		0,00	0,00	0,00	0,00	0,00
3. Otras variaciones del patrimonio neto		0,00	34.514.184,67	0,00	0,00	34.514.184,67
E) PATRIMONIO NETO AL FINAL DEL EJERCICIO 2019 (C+D)		453.408.073,06	3.550.172.867,81	0,00	9.155.445,71	4.105.067.903,37

2.- Estado de ingresos y gastos reconocidos

Nº CTAS.		NOTAS EN MEMORIA	2019	2018
129	I. Resultado económico patrimonial		254.013.822,87	144.910.391,95
	II. Ingresos y gastos reconocidos directamente en el patrimonio neto:			
	1. Inmovilizado no financiero		0,00	0,00
920	1.1 Ingresos		0,00	0,00
(820), (821), (822)	1.2 Gastos		0,00	0,00
	2. Activos y pasivos financieros		0,00	0,00
900, 991	2.1 Ingresos		0,00	0,00
(800), (891)	2.2 Gastos		0,00	0,00
	3. Coberturas contables		0,00	0,00
910	3.1 Ingresos		0,00	0,00
(810)	3.2 Gastos		0,00	0,00
94	4. Subvenciones recibidas	15.1	34.823.075,23	32.375.679,97
	Total (1+2+3+4)		34.823.075,23	32.375.679,97
	III. Transferencias a la cuenta del resultado económico patrimonial o al valor inicial de la partida cubierta:			
(823)	1. Inmovilizado no financiero		0,00	0,00
(802), 902, 993	2. Activos y pasivos financieros		0,00	0,00
	3. Coberturas contables		0,00	0,00
(8110), 9110	3.1 Importes transferidos a la cuenta del resultado económico patrimonial		0,00	0,00
(8111), 9111	3.2 Importes transferidos al valor inicial de la partida cubierta		0,00	0,00
(84)	4. Subvenciones recibidas	15.1	-32.491.558,44	-31.978.343,80
	Total (1+2+3+4)		-32.491.558,44	-31.978.343,80
	IV. TOTAL ingresos y gastos reconocidos (I+II+III)		256.345.339,66	145.307.728,12

Signat electrònicament per:

Antefirma	Nom	Data	Emissor cert	Núm. sèrie cert
RESPONSABLE - SECC. COMPT. D'INGRESSOS I PROJ. GASTO	MANUEL BLEDA MEGIAS	13/05/2020	ACCVCA-120	14354012312116401914 4615243997154567161
INTERVENCIO DE COMPTABILITAT I PRES. - INTERVENCIO DE COMPTABILITAT I PRES.	IRENE MARIA CHOVA GIL	13/05/2020	ACCVCA-120	5149048741752841136



3.- Estado de operaciones con la entidad o entidades propietarias

a) Operaciones patrimoniales con la entidad o entidades propietarias

	NOTAS EN MEMORIA	2019	2018
1. Aportación patrimonial dineraria		0,00	0,00
2. Aportación de bienes y derechos		0,00	0,00
3. Asunción y condonación de pasivos financieros		0,00	0,00
4. Otras aportaciones de la entidad o entidades propietarias		0,00	0,00
5. (-) Devolución de bienes y derechos		0,00	0,00
6. (-) Otras devoluciones a la entidad o entidades propietarias		0,00	0,00
TOTAL		0,00	0,00

b) Otras operaciones con la entidad o entidades propietarias

	NOTAS EN MEMORIA	2019	2018
I. Ingresos y gastos reconocidos directamente en la cuenta del resultado económico patrimonial (1+2+3)		0,00	0,00
1. Transferencias y subvenciones		0,00	0,00
1.1 Ingresos		0,00	0,00
1.2 Gastos		0,00	0,00
2. Prestación de servicios y venta de bienes		0,00	0,00
2.1 Ingresos		0,00	0,00
2.2 Gastos		0,00	0,00
3. Otros		0,00	0,00
3.1 Ingresos		0,00	0,00
3.2 Gastos		0,00	0,00
II. Ingresos y gastos reconocidos directamente en el patrimonio neto (1+2)		0,00	0,00
1. Subvenciones recibidas		0,00	0,00
2. Otros		0,00	0,00
TOTAL (I+II)		0,00	0,00

Signat electrònicament per:

Antefirma	Nom	Data	Emissor cert	Núm. sèrie cert
RESPONSABLE - SECC. COMPT. D'INGRESSOS I PROJ. GASTO	MANUEL BLEDA MEGIAS	13/05/2020	ACCVCA-120	14354012312116401914 4615243997154567161
INTERVENCIO DE COMPTABILITAT I PRES. - INTERVENCIO DE COMPTABILITAT I PRES.	IRENE MARIA CHOVA GIL	13/05/2020	ACCVCA-120	5149048741752841136



2019 CUENTAS ANUALES DEL AYUNTAMIENTO DE VALÈNCIA



ESTADO DE FLUJOS DE EFECTIVO A 31/12/2019

	Notas memoria	2019	2018
I. FLUJOS DE EFECTIVO DE LAS ACTIVIDADES DE GESTION			
A) Cobros		791.426.147,98	1.000.955.502,29
1. Ingresos tributarios y urbanísticos		416.110.288,89	474.821.190,94
2. Transferencias y subvenciones recibidas	Nota 15	363.575.144,72	395.468.180,04
3. Ventas y prestaciones de servicios		928.224,42	102.568.895,57
4. Gestión de recursos recaudados por cuenta de otros entes públicos	Nota 20	2.474.518,10	2.549.243,76
5. Intereses y dividendos cobrados		711.573,18	1.382.774,19
6. Otros cobros		7.626.398,67	24.165.217,79
B) Pagos		690.885.608,26	795.457.458,31
7. Gastos de personal		287.111.432,07	259.094.336,27
8. Transferencias y subvenciones concedidas	Nota 15	152.836.081,98	153.708.882,84
9. Aprovisionamientos		0,00	0,00
10. Otros gastos de gestión		234.171.858,50	208.788.513,65
11. Gestión de recursos recaudados por cuenta de otros entes	Nota 20	2.599.506,12	2.474.702,14
12. Intereses pagados	Nota 11	3.861.884,07	9.904.646,09
13. Otros pagos		10.304.845,52	161.486.377,32
Flujos netos de efectivo de las actividades de gestión (+A-B)		100.540.539,72	205.498.043,98
II. FLUJOS DE EFECTIVO DE LAS ACTIVIDADES DE INVERSION			
C) Cobros		8.243.772,21	6.584.994,88
1. Venta de inversiones reales		8.243.772,21	6.153.798,63
2. Venta de activos financieros			0,00
3. Unidad de actividad			0,00
4. Otros cobros de las actividades de inversión.			431.196,25
D) Pagos		79.985.050,72	94.293.233,03
5. Compra de inversiones reales	Notas 5 a 8	63.442.775,22	83.104.779,36
6. Compra de activos financieros	Nota 10	16.542.275,50	11.188.453,67
7. Unidad de actividad			0,00
8. Otros pagos de las actividades de inversión			0,00
Flujos netos de efectivo de las actividades de inversión (+C-D)		-71.741.278,51	-87.708.238,15
III. FLUJOS DE EFECTIVO DE LAS ACTIVIDADES DE FINANCIACION			
E) Aumentos en el patrimonio		0,00	0,00
1. Cobros por aportaciones de la entidad o entidades propietarias			0,00
F) Pagos a la entidad o entidades propietarias		0,00	0,00
2. Devolución de aportaciones y reparto de resultados a la entidad o entidades propietarias			0,00
G) Cobros por emisión de pasivos financieros		22.020.389,41	231.203.123,07
3. Obligaciones y otros valores negociables			0,00
4. Préstamos recibidos	Nota 11	22.020.389,41	231.203.123,07
5. Otras deudas			0,00
H) Pagos por reembolso de pasivos financieros		60.107.038,27	348.944.306,66
6. Obligaciones y otros valores negociables			0,00
7. Préstamos recibidos	Nota 11	60.107.038,27	348.944.306,66
8. Otras deudas			0,00
Flujos netos de efectivo de las actividades de financiación (+E-F+G-H)		-38.086.648,86	-117.741.183,59
IV. FLUJOS DE EFECTIVO PENDIENTS DE CLASIFICACION			
I) Cobros pendientes de aplicación		5.107.486,52	-3.551.996,48
J) Pagos pendientes de aplicación		34.371.785,35	889,66
Flujos netos de efectivo pendientes de clasificación		-29.264.298,83	-3.552.886,14
V. EFECTOS DE LAS VARIACIONES DE LOS TIPOS DE CAMBIO			
VI. INC./DISM. NETA DEL EFECTIVO Y ACTIVOS LIQUIDOS EQUIV. AL EFECTIVO (I+II+III+IV+V)			
		-38.551.686,48	-3.504.263,90
Efectivo y activos líquidos equivalentes al efectivo al inicio del ejercicio		118.134.661,24	121.638.925,14
Efectivo y activos líquidos equivalentes al efectivo al final del ejercicio		79.582.974,76	118.134.661,24

Id. document: 2Coi QDFM 5/n/ 8voQ OCiz hJqB EEY= COPIA INFORMATIVA (NO VERIFICABLE EN SEU ELECTRÒNICA)

Signat electrònicament per:

Antefirma	Nom	Data	Emissor cert	Núm. sèrie cert
RESPONSABLE - SECC. COMPT. D'INGRESSOS I PROJ. GASTO	MANUEL BLEDA MEGIAS	13/05/2020	ACCVCA-120	14354012312116401914 4615243997154567161
INTERVENCIO DE COMPTABILITAT I PRES. - INTERVENCIO DE COMPTABILITAT I PRES.	IRENE MARIA CHOVA GIL	13/05/2020	ACCVCA-120	5149048741752841136



ESTADO DE LIQUIDACION DEL PRESUPUESTO A 31/12/2019

El estado de liquidación del presupuesto de gastos e ingresos incluidos en la memoria se distribuye por capítulos. El detalle de la liquidación del presupuesto de gastos distribuida por artículos y aplicación presupuestaria, se encuentra también agrupado además por bolsas de vinculación jurídica de los créditos en el estado de gastos, y por conceptos económicos en el estado de ingresos, relacionándose todos ellos en el **ANEXO 1** de esta memoria.

II. Liquidación del presupuesto de ingresos a 31/12/2019

CAP	DESCRIPCIÓN	PREVISIONES PRESUPUESTARIAS			DERECHOS RECONOCIDOS	DERECHOS ANULADOS	DERECHOS CANCELADOS	DERECHOS RECONOCIDOS NETOS	RECAUDACIÓN NETA	DERECHOS PENDIENTES DE COBRO A 31 DE DICIEMBRE	EXCESO/DEFECTO PREVISIÓN
		INICIALES	MODIFICACIONES	DEFINITIVAS							
1	IMPUESTOS DIRECTOS	341.515.861,84	0,00	341.515.861,84	362.836.216,80	17.782.928,22	318.400,71	344.734.887,87	309.843.266,96	34.891.620,91	-3.219.026,03
2	IMPUESTOS INDIRECTOS	35.184.258,56	0,00	35.184.258,56	38.403.784,90	1.871.118,22	0,00	36.532.666,68	35.292.349,62	1.240.317,06	-1.348.408,12
3	TASAS, PREC. PUB Y OTROS ING	93.144.150,05	147.620,00	93.291.770,05	103.048.637,50	2.406.964,07	34.888,67	100.606.784,76	79.431.656,92	21.175.127,84	-7.315.014,71
4	TRANSFERENCIAS CORRIENTES	341.308.684,35	10.832.811,66	352.141.496,01	367.558.960,63	14.259.551,36	0,00	353.299.409,27	319.368.675,26	33.930.734,01	-1.157.913,26
5	INGRESOS PATRIMONIALES	3.221.586,84	26.205,21	3.247.792,05	3.576.311,85	0,00	5.12,19	3.575.799,66	1.343.398,73	2.232.400,93	-328.007,61
6	ENAJENACION INVER. REALES	6.611.738,16	867.499,13	7.479.237,29	8.264.633,31	0,00	0,00	8.264.633,31	8.243.772,21	20.861,10	-785.396,02
7	TRANSFERENCIAS DE CAPITAL	9.934.114,02	34.392.777,06	44.326.891,08	6.612.031,06	5.306,83	0,00	6.606.724,23	6.529.112,65	77.611,58	37.720.166,85
8	ACTIVOS FINANCIEROS	300.000,00	113.058.452,59	113.358.452,59	453.181,86	0,00	0,00	453.181,86	413.813,41	39.368,45	112.905.270,73
9	PASIVOS FINANCIEROS	18.000.000,00	15.788.953,50	33.788.953,50	22.020.389,41	0,00	0,00	22.020.389,41	22.020.389,41	0,00	11.768.564,09
	TOTAL	849.220.393,82	175.114.319,15	1.024.334.712,97	912.774.147,32	36.325.868,70	353.801,57	876.094.477,05	782.486.435,17	93.608.041,88	148.240.235,92

Signat electrònicament per:

Antefirma	Nom	Data	Emissor cert	Núm. sèrie cert
RESPONSABLE - SECC. COMPT. D'INGRESSOS I PROJ. GASTO	MANUEL BLEDA MEGIAS	13/05/2020	ACCVCA-120	14354012312116401914 4615243997154567161
INTERVENCIO DE COMPTABILITAT I PRES. - INTERVENCIO DE COMPTABILITAT I PRES.	IRENE MARIA CHOVA GIL	13/05/2020	ACCVCA-120	5149048741752841136



I. Liquidación del presupuesto de gastos a 31/12/2019

DESCRIPCIÓN	CRÉDITOS PRESUPUESTARIOS				GASTOS COMPROMETIDOS	OBLIGACIONES RECONOCIDAS NETAS	PAGOS	OBLIGACIONES PENDIENTES DE PAGO A 31 DE DICIEMBRE	REMANENTES DE CRÉDITO
	INICIALES	MODIFICACIONES	DEFINITIVOS						
GASTOS PERSONAL	284.526.200,00	22.727.126,62	307.253.326,62	303.256.259,13	289.819.897,41	288.378.004,38	1.441.893,03	17.433.429,21	
GASTOS EN BIENES CORR. Y SERV	237.266.020,96	15.259.274,00	252.525.294,96	240.427.106,24	231.574.310,46	221.281.745,68	10.292.564,78	20.950.984,50	
GASTOS FINANCIEROS	10.103.000,00	-7.208.174,43	2.894.825,57	2.375.861,63	2.375.861,63	2.374.447,31	1.414,32	518.963,94	
TRANSFERENCIAS CORRIENTES	151.707.091,78	3.026.072,89	154.733.164,67	151.246.510,35	150.838.676,80	139.704.127,28	11.134.549,52	3.894.487,87	
FONDO CONTINGE. Y OTROS IMPREV	14.081.727,91	-13.881.657,29	200.070,62	0,00	0,00	0,00	0,00	200.070,62	
INVERSIONES REALES	76.593.538,52	100.306.792,41	176.900.330,93	110.778.689,26	71.808.965,42	61.186.224,50	10.622.740,92	105.091.365,51	
TRANSFERENCIAS DE CAPITAL	2.032.124,00	6.980.315,94	9.012.439,94	7.760.267,11	6.713.252,65	2.472.952,65	4.240.300,00	2.299.187,29	
ACTIVOS FINANCIEROS	16.910.690,65	0,00	16.910.690,65	16.881.390,00	16.823.030,40	16.823.030,40	0,00	87.660,25	
PASIVOS FINANCIEROS	56.000.000,00	38.000.000,05	94.000.000,05	93.999.860,07	93.999.860,07	93.962.823,16	37.036,91	139,98	
TOTAL	849.220.393,82	165.209.750,19	1.014.430.144,01	926.725.943,79	863.953.854,84	826.183.355,36	37.770.499,48	150.476.289,17	

Signat electrònicament per:

Antefirma	Nom	Data	Emissor cert	Núm. sèrie cert
RESPONSABLE - SECC. COMPT. D'INGRESSOS I PROJ. GASTO	MANUEL BLEDA MEGIAS	13/05/2020	ACCVCA-120	14354012312116401914 4615243997154567161
INTERVENCIO DE COMPTABILITAT I PRES. - INTERVENCIO DE COMPTABILITAT I PRES.	IRENE MARIA CHOVA GIL	13/05/2020	ACCVCA-120	5149048741752841136



III. Resultado presupuestario a 31/12/2019

CONCEPTOS	DERECHOS RECONOCIDOS NETOS	OBLIGACIONES RECONOCIDAS NETAS	AJUSTES	RESULTADO PRESUPUESTARIO
a. Operaciones corrientes	838.749.548,24 €	674.608.746,30 €		
b. Operaciones de capital	14.871.357,54 €	78.522.218,07 €		
1. Total operaciones no financieras (a +b)	853.620.905,78 €	753.130.964,37 €		
c. Activos financieros	453.181,86 €	16.823.030,40 €		
d. Pasivos financieros	22.020.389,41 €	93.999.860,07 €		
2. Total operaciones financieras (c +d)	22.473.571,27 €	110.822.890,47 €		
I. RESULTADO PRESUPUESTARIO DEL EJERCICIO (I=1+2)	876.094.477,05 €	863.953.854,84 €		12.140.622,21 €
AJUSTES:				
3. Créditos gastados financiados con remanente de tesorería para gastos generales			59.443.132,62 €	
4. Desviaciones de financiación negativas del ejercicio			35.079.040,59 €	
5. Desviaciones de financiación positivas del ejercicio			34.350.526,17 €	
II. TOTAL AJUSTES (II=3+4+5)				60.171.647,04 €
RESULTADO PRESUPUESTARIO AJUSTADO (I+II)				72.312.269,25 €

Signat electrònicament per:

Antefirma	Nom	Data	Emissor cert	Núm. sèrie cert
RESPONSABLE - SECC. COMPT. D'INGRESSOS I PROJ. GASTO	MANUEL BLEDA MEGIAS	13/05/2020	ACCVCA-120	14354012312116401914 4615243997154567161
INTERVENCIO DE COMPTABILITAT I PRES. - INTERVENCIO DE COMPTABILITAT I PRES.	IRENE MARIA CHOVA GIL	13/05/2020	ACCVCA-120	5149048741752841136



MEMORIA

1. ORGANIZACIÓN Y ACTIVIDAD

1.1.- Población oficial y otros datos de carácter socioeconómico.

El municipio del AYUNTAMIENTO DE VALÈNCIA es la entidad básica de organización territorial y el elemento de participación ciudadana en los asuntos públicos que afectan directamente sus intereses.

El municipio goza de autonomía, tiene personalidad jurídica y plena capacidad para el ejercicio de las funciones públicas que tiene encomendadas, para representar los intereses de su colectividad y para gestionar los servicios públicos, cuya titularidad asume.

Son elementos del municipio el territorio con una superficie de 13.707,30 hectáreas y la población asciende a 794.288 habitantes, según datos oficiales publicados por el Instituto Nacional de Estadística.

1.4.- Principales fuentes de ingresos de la entidad

La financiación de las operaciones de la entidad presenta los siguientes porcentajes sobre el total de ingresos (derechos reconocidos netos reflejados en la liquidación del presupuesto corriente del ejercicio).

Concepto	DRN	Porcentaje
Impuestos directos	344.734.887,87	39,35
Impuestos indirectos	36.532.666,68	4,17
Tasas	51.606.595,16	5,89
Precios Públicos	2.153.892,00	0,25
Otros ingresos	46.846.297,60	5,35
Transferencias corrientes	353.299.409,27	40,33
Ingresos patrimoniales	3.575.799,66	0,41
Enajenación de inversiones	8.264.633,31	0,94
Transferencias de capital	6.606.724,23	0,75
Activos Financieros	453.181,86	0,05
Pasivos Financieros	22.020.389,41	2,51
TOTAL	876.094.477,05	100,00

Signat electrònicament per:

Antefirma	Nom	Data	Emissor cert	Núm. sèrie cert
RESPONSABLE - SECC. COMPT. D'INGRESSOS I PROJ. GASTO	MANUEL BLEDA MEGIAS	13/05/2020	ACCVCA-120	14354012312116401914 4615243997154567161
INTERVENCIO DE COMPTABILITAT I PRES. - INTERVENCIO DE COMPTABILITAT I PRES.	IRENE MARIA CHOVA GIL	13/05/2020	ACCVCA-120	5149048741752841136



Las principales fuentes de financiación, representadas por su participación en los derechos reconocidos netos totales del presupuesto de ingresos son las siguientes:

	DRN	Porcentaje
IMPUESTO SOBRE BIENES INMUEBLES	226.789.189,20	25,89
IMPUESTO SOBRE VEHÍCULOS	35.949.253,40	4,10
FONDO COMPLEMENTARIO DE FINANCIACIÓN	295.145.654,52	33,69

TASAS – PRECIOS PÚBLICOS	DRN	Porcentaje
Alcantarillado	10.943.503,86	1,25
Cementerios y Servicios fúnebres	3.213.869,21	0,37
Servicio de Asistencia Disminuidos Físicos	740.089,85	0,08
Servicios Sanitarios	71.280,63	0,01
Licencias Urbanísticas	4.790.286,50	0,55
Expedición de documentos	256.158,67	0,03
Retirada de vehículos (grúa)	2.655.780,32	0,30
Oposiciones y concursos	153.448,03	0,02
Conservatorio "José Iturbi"	115.736,30	0,01
Mercados	959.086,66	0,11
Ordenanza regulación de aparcamientos (ORA)	7.516.361,02	0,86
Entrada de vehículos	5.385.518,24	0,62
Participación en ingresos brutos	9.913.097,89	1,13
Calas y zanjas	153.821,74	0,02
Mesas y sillas	2.478.011,77	0,28
Mercancías, escombros y materiales	476.722,44	0,05
Vallas, andamios, etc.	778.244,75	0,09
Puestos, barracas, etc.	262.159,46	0,03
Puestos no sedentarios	425.452,16	0,05
Publicidad en dominio público	90.663,68	0,01
Tasa cajeros automáticos	114.253,33	0,01
Centros sociales	220.207,32	0,03
Entradas museos y eventos	1.206.847,68	0,14
Entradas Teatro El Musical	82.168,00	0,01
Comedores colegios y E.I. Municipales	567.599,89	0,07

Signat electrònicament per:

Antefirma	Nom	Data	Emissor cert	Núm. sèrie cert
RESPONSABLE - SECC. COMPT. D'INGRESSOS I PROJ. GASTO	MANUEL BLEDA MEGIAS	13/05/2020	ACCVCA-120	14354012312116401914 4615243997154567161
INTERVENCIÓ DE COMPTABILITAT I PRES. - INTERVENCIÓ DE COMPTABILITAT I PRES.	IRENE MARIA CHOVA GIL	13/05/2020	ACCVCA-120	5149048741752841136



1.5.- Consideración fiscal de la entidad sobre operaciones sujetas a IVA

De conformidad con el artículo 9 de la Ley 27/2014, de 27 de noviembre, del Impuesto de Sociedades, las Entidades Locales y sus organismos autónomos gozarán de exención total y no tienen obligación de declarar.

Esta exención total supone el estar relevados de: la obligación de presentar declaración-liquidación por el IS; el cumplimiento de los requisitos contables y registrales; darse de alta en el índice de entidades; y soportar retención por las rentas que obtengan.

Por otro lado, el Ayuntamiento de València está obligado a la presentación mensual del Impuesto de Valor Añadido, según modelo 303.

Asimismo, a raíz del Real Decreto 596/2016 de 2 de diciembre, para la modernización, mejora e impulso del uso de medios electrónicos en la gestión del Impuesto sobre el Valor Añadido, la Agencia Tributaria implanta un nuevo sistema de gestión del IVA basado en el Suministro Inmediato de Información (SII), de obligado cumplimiento para el Ayuntamiento por su inclusión en el registro de contribuyentes con derecho a devolución mensual del IVA (REDEME), y que de acuerdo con la exposición de motivos del RD 596/2016, este queda exento de la presentación de la declaración-resumen anual de IVA-modelo 390 a partir del ejercicio 2017 y posteriores.

El Ayuntamiento de València ha cumplido con todas las obligaciones fiscales y como consecuencia de las declaraciones presentadas ha resultado una cuota a ingresar por importe de 1.034.467,21 € y una cuota a devolver de 2.822.766,61 €, habiéndose materializado los pagos y los cobros respectivamente.

IVA EJERCICIO 2019		
MES	A INGRESAR	A DEVOLVER
ENERO		638.539,96
FEBRERO		261.024,89
MARZO		338.472,45
ABRIL	175.414,15	
MAYO		84.927,15
JUNIO	492.470,80	
JULIO		977.287,70
AGOSTO	31.635,78	
SEPTIEMBRE		54.972,71
OCTUBRE	283.452,85	
NOVIEMBRE	51.493,63	
DICIEMBRE		467.541,75
TOTAL	1.034.467,21	2.822.766,61

Signat electrònicament per:

Antefirma	Nom	Data	Emissor cert	Núm. sèrie cert
RESPONSABLE - SECC. COMPT. D'INGRESSOS I PROJ. GASTO	MANUEL BLEDA MEGIAS	13/05/2020	ACCVCA-120	14354012312116401914 4615243997154567161
INTERVENCIO DE COMPTABILITAT I PRES. - INTERVENCIO DE COMPTABILITAT I PRES.	IRENE MARIA CHOVA GIL	13/05/2020	ACCVCA-120	5149048741752841136



1.6.- Estructura organizativa básica en sus niveles político y administrativo

La estructura organizativa básica, en sus niveles político y administrativo, se detalla en el **ANEXO 2**

1.7.- Número medio de empleados durante el ejercicio y a 31 de diciembre.

El número medio de empleados durante el ejercicio 2019, tanto funcionarios como personal laboral y eventual, es el siguiente:

CONCEPTO	01/01/2019	31/12/2019	Nº MEDIO EMPLEADOS
PERSONAL FUNCIONARIO	4.874	4.855	4.865
PERSONAL LABORAL	97	96	97
PERSONAL EVENTUAL	49	50	50
TOTAL AYUNTAMIENTO	5.020	5.001	5.011
VACANTES	1.092	1.116	1.104
TOTAL PLANTILLA	6.112	6.117	

Las discrepancias existentes entre los datos reflejados a 1 de enero de 2019 respecto de los referidos a 31 de diciembre de 2018 son debidas a diversos motivos (jubilaciones, amortizaciones, fin de contrato, creaciones ...).

El número medio de empleados a 31 de diciembre de 2019, tanto funcionarios como personal laboral distinguiendo por categoría y sexo, es la siguiente:

CATEGORIAS	PERSONAL FUNCIONARIO	PERSONAL LABORAL	PERSONAL EVENTUAL	TOTALES	HOMBRES	MUJERES	VACANTES
Grupo A1	753	10	0	763	398	365	130
Grupo A2	650	6	0	656	251	405	147
Grupo B	274	0	0	274	255	19	197
Grupo C1	1.849	14	0	1.863	1.400	463	488
Grupo C2	854	57	0	911	219	692	88
Grupo AP	475	9	0	484	225	259	62
Grupo S	0	0	50	50	33	17	4
TOTALES	4.855	96	50	5.001	2.781	2.220	1.116

Signat electrònicament per:

Antefirma	Nom	Data	Emissor cert	Núm. sèrie cert
RESPONSABLE - SECC. COMPT. D'INGRESSOS I PROJ. GASTO	MANUEL BLEDA MEGIAS	13/05/2020	ACCVCA-120	14354012312116401914 4615243997154567161
INTERVENCIO DE COMPTABILITAT I PRES. - INTERVENCIO DE COMPTABILITAT I PRES.	IRENE MARIA CHOVA GIL	13/05/2020	ACCVCA-120	5149048741752841136



1.9.- Entidades del grupo, multigrupo y asociadas.

CIF	Descripción	Grupo	Multigrupo	Asociadas
P9690001D	Consell Agrari Municipal	Si		
Q4601297G	OA Parques y Jardines Singulares y Escuela de Jardinería y Paisaje	Si		
P9625223D	Palau de la Música, Congresos y Orquesta de València	Si		
P9625205A	Fundación Deportiva municipal	Si		
P9625206I	Junta Central Fallera	Si		
P9625216H	Universidad Popular	Si		
A46318416	Empresa Municipal de Transportes Sociedad Anónima Unipersonal (EMT, SAU)	Si		
A46359428	Sociedad Anónima Municipal Actuaciones Urbanas de València (AUMSA)	Si		
A46038964	Mercados Centrales de Abastecimiento de València, S.A. (MERCAVALENCIA, S.A.)	Si		
G97600324	Fundación València Activa del Pacto para el Empleo en la Ciudad de València – Comunitat Valenciana		SI	
G98220833	Fundación C.V. Observatori Canvi Climàtic	SI		
G98406002	Fundación C.V. para la promoción estratégica, el desarrollo y la innovación urbana (LAS NAVES)		SI	
G97787097	Fundación Policía Local	SI		
G46893467	Fundació Visit València de la Comunitat Valenciana		SI	
P9690009G	Entidad Pública Empresarial Local Palacio de Congresos de València	Si		
Q4601457G	Entidad Pública Empresarial Mostra de València e Iniciativas Audiovisuales	SI		
B98015423	Fet de Vidre, S.L.			SI
B98275134	Fet de Tot, S.L.			SI
A97628242	Plan Cabanyal - Canyamelar, S.A.			SI
G97360325	F.C.V.Investigación,Prom. y Estudios de ValènciaPort			SI
S9600006B	Consorcio Museos Comunidad Valenciana			SI
Q9650003H	Consorcio Gestión Centro de Artesanía de la C.V.			SI
Q4601081E	Consorcio València 2007			SI
G46157806	Consorcio UNED Fco.Tomás Valiente (Alzira-València)			SI
P9600003I	Restauración, conserv.y utilizac. Monasterio San Miguel de los Reyes			SI
A97197511	Empresa Mixta Valenciana de Aguas, S.A. (EMIVASA)			SI
A97320907	València Parque Central Alta Velocidad, S.A.			SI
A46654778	Parking del Palau, S.A.			SI
A96371380	València Plataforma Intermodal y Logística, S.A.			SI
Q4673004J	Feria Muestrario Internacional de València			SI
V96114491	Oficina de Coordinación de Obras de València (OCOVAL)			SI
G46114591	Fundación Valenciana de Estudios Avanzados			SI
G96527353	Fundación Valenciana València C.F.			SI
G97284236	Fundación Chirivella Soriano			SI
G98205503	Fundació de la C.V. Levante U.D. cent anys			SI
G99086001	Asociación Red de Ciudades que tienen AVE			SI
G47698394	Asociación Red Española de Ciudades Inteligentes			SI
Q4601109D	Comunidad de usuarios de vertidos de la Cuenca del Carraixet			SI
P4600073C	Entidad Metropolitana de Servicios Hidráulicos (EMSHI)		SI	
P4600072E	Entidad Metropolitana Tratamiento de Residuos (EMTRE)		SI	

Signat electrònicament per:

Antefirma	Nom	Data	Emissor cert	Núm. sèrie cert
RESPONSABLE - SECC. COMPT. D'INGRESSOS I PROJ. GASTO	MANUEL BLEDA MEGIAS	13/05/2020	ACCVCA-120	14354012312116401914 4615243997154567161
INTERVENCIO DE COMPTABILITAT I PRES. - INTERVENCIO DE COMPTABILITAT I PRES.	IRENE MARIA CHOVA GIL	13/05/2020	ACCVCA-120	5149048741752841136



Organismos Autónomos dependientes del Ayuntamiento de València. Participación 100%:

1) Fundación Deportiva Municipal:

Organismo autónomo municipal, que tiene encomendadas en régimen de descentralización, la organización y administración de cualesquiera de las competencias legalmente asignadas a los municipios, tanto actos deportivos de carácter ordinario como extraordinario, organizadas directamente o en colaboración.

Asimismo, puede organizar otro tipo de actividades complementarias de las deportivas o de otra índole, fundamentalmente en lo concerniente a actividades escénicas, musicales, organización de exposiciones, congresos, jornadas, o similares de todo tipo, sin que ello suponga un perjuicio para los fines deportivos de la instalación con otras entidades públicas o privadas.

Tiene también encomendadas el diseño, la proyección y ejecución de obras e infraestructuras e instalaciones deportivas capaces de albergar la práctica deportiva, así como las mejoras, reformas y mantenimiento necesario de las mismas.

Por último, también puede asumir funciones de mediación, conciliación y arbitraje en materia deportiva, con sujeción a la normativa específica.

2) Junta Central Fallera:

El Organismo Autónomo Local Junta Central Fallera, es una entidad de derecho público, de naturaleza institucional, dependiente del Municipio de València, que presta servicio público de dirección y coordinación entre las Comisiones Falleras, relacionadas con las Fiestas de la Ciudad de València, gozando de carácter Administrativo a efectos de su régimen presupuestario y contable.

3) Palau de la Música, Orquesta y Congresos de València:

Organismo encargado de ofrecer la mejor programación musical existente en el ámbito internacional, dar cabida en la programación a autores y formaciones musicales Valencianas, realizar actividades que por su variedad y atractivo estén dirigidos a diferentes públicos, promover la asistencia a conciertos y actividades artísticas a capas más amplias de la población, introducir a la población juvenil en todo tipo de manifestaciones artísticas y fundamentalmente en las relacionadas con la música, danza y teatro, fomentar la programación de música contemporánea, fomentar la difusión de obras de autores Valencianos, convertir los conciertos en un bien social fácilmente asequible a la tercera edad, jóvenes y otros sectores de la población con menor capacidad adquisitiva, fomentar espectáculos multidisciplinares, albergar ciclos, festivales, certámenes y todo tipo de manifestaciones organizados tanto por el Ayuntamiento como por otras instituciones, crear, reafirmar y mantener

Signat electrònicament per:

Antefirma	Nom	Data	Emissor cert	Núm. sèrie cert
RESPONSABLE - SECC. COMPT. D'INGRESSOS I PROJ. GASTO	MANUEL BLEDA MEGIAS	13/05/2020	ACCVCA-120	14354012312116401914 4615243997154567161
INTERVENCIO DE COMPTABILITAT I PRES. - INTERVENCIO DE COMPTABILITAT I PRES.	IRENE MARIA CHOVA GIL	13/05/2020	ACCVCA-120	5149048741752841136



el prestigio de la imagen de marca Palau de la Música y de la Orquesta de València, e instar la tramitación de ayudas y conciertos económicos para la financiación de actividades y programas culturales.

4) Parques y Jardines Singulares y Escuela de Jardinería y Paisaje:

Organismo encargado de la conservación, mantenimiento y gestión de los parques y jardines que se le asignen, así como la investigación, formación, mentalización y difusión del conocimiento de los valores del paisaje, natural y construido, en su conformación espontánea o como jardín urbano, dirigido a la generalidad de los ciudadanos y en especial a los escolares, jardineros, educadores y postgraduados.

5) Patronato Universidad Popular:

Organismo autónomo municipal dependiente del Ayuntamiento de València, que se define como un servicio municipal de desarrollo cultural, cuya finalidad es promover la participación social y la mejora de la calidad de vida de los ciudadanos, a través de la educación continua, la animación sociocultural y la intervención social.

6) Consell Agrari Municipal:

El Consell Agrari Municipal de València es un Organismo Autónomo, de carácter administrativo, dependiente del Ayuntamiento de València para la gestión de los Servicios Agrarios que tiene atribuidos por la Ley 7/85 del 2 de Abril Reguladora de las Bases Régimen Local.

Sociedades Públicas participadas en un 100% por del Ayuntamiento de València:

1) Sociedad Anónima Municipal Actuaciones Urbanas de València:

Constituye su objeto social la realización de estudios urbanísticos, actividades urbanizadoras, edificación y rehabilitación urbana y gestión de proyectos. Las principales actividades de explotación de la sociedad son la gestión de la realización de obras y estudios por encargo del Ayuntamiento de València y la gestión de suelo e inmuebles destinados a la venta o arrendamiento.

2) Empresa Municipal de Transportes, SAU:

Tiene por objeto social, organizar y prestar servicios públicos de transporte colectivo de superficie, dentro del término municipal de València y coordinarse con otros sistemas de transporte de cualquier clase que, de un modo principal o determinante, sirvan las necesidades de la ciudad.

Signat electrònicament per:

Antefirma	Nom	Data	Emissor cert	Núm. sèrie cert
RESPONSABLE - SECC. COMPT. D'INGRESSOS I PROJ. GASTO	MANUEL BLEDA MEGIAS	13/05/2020	ACCVCA-120	14354012312116401914 4615243997154567161
INTERVENCIO DE COMPTABILITAT I PRES. - INTERVENCIO DE COMPTABILITAT I PRES.	IRENE MARIA CHOVA GIL	13/05/2020	ACCVCA-120	5149048741752841136



Sociedades Públicas participadas en un 51% por del Ayuntamiento de València:

Mercados Centrales de Abastecimiento de València, S.A:

Su objeto social es la promoción, construcción, explotación y prestación de los servicios de los Mercados Centrales mayoristas de la ciudad de València así como mejorar en todos los órdenes del ciclo de comercialización de los productos alimenticios, siguiendo las directrices de la Administración Pública, con el fin de conseguir la perfecta coordinación de los fines propios de la competencia municipal con las necesidades nacionales en materia de abastecimientos.

Sociedades no financieras participadas minoritariamente por del Ayuntamiento de València:

1) Empresa Mixta Valenciana de Aguas, S.A: Captación, tratamiento y abastecimiento de agua potable, así como ampliación y mejora de las plantas y redes de suministro. **(Participación Ayuntamiento 20%)**

2) Feria Muestrario Internacional de València: Certámenes comerciales, congresos, etc. **(Participación Ayuntamiento 34,21%)**

3) Parking del Palau, S.A: Explotación de un aparcamiento de automóviles enfrente del Palau de la Música. Participada indirectamente a través de AUMSA. **(Participación Ayuntamiento 34,00%)**

4) València plataforma intermodal y logística, S.A: Actividades logísticas del Puerto de València. **(Participación Ayuntamiento 1, 66%)**

5) Oficina de Coordinación de Obras de València (OCOVAL): Coordinación de obras y servicios en la vía pública. Participada indirectamente a través de AUMSA. **(Participación Ayuntamiento 16,67%)**

Entidades y Fundaciones dependientes del Ayuntamiento de València:

1) Fundación Observatori Canvi Climàtic: Fundación destinada a contribuir al crecimiento sostenible y a la mejora medioambiental de València. **(Participación Ayuntamiento 100%)**

Signat electrònicament per:

Antefirma	Nom	Data	Emissor cert	Núm. sèrie cert
RESPONSABLE - SECC. COMPT. D'INGRESSOS I PROJ. GASTO	MANUEL BLEDA MEGIAS	13/05/2020	ACCVCA-120	14354012312116401914 4615243997154567161
INTERVENCIO DE COMPTABILITAT I PRES. - INTERVENCIO DE COMPTABILITAT I PRES.	IRENE MARIA CHOVA GIL	13/05/2020	ACCVCA-120	5149048741752841136



2) Fundación Policía Local: Fundación dedicada a actividades relativas a la Policía Local, como su historia, su imagen corporativa, actividades deportivas, cursos, congresos, etc. **(Participación Ayuntamiento 100%)**

3) Entidad Pública Empresarial Local Palacio de Congreso de València: El anterior Consorcio Palau de Congressos fue transformado jurídicamente en Entidad Pública Empresarial Local, publicado en el BOP nº 69 de fecha 14 de abril de 2015, sigue manteniendo su misma actividad promocionando la ciudad de València como sede de congresos, convenciones, seminarios y cualquier otra actividad análoga. **(Participación Ayuntamiento 100%).**

4) Entidad Pública Empresarial Mostra de València e Iniciativas Audiovisuales: Tiene como objetivo la realización del Festival internacional de Cine Mostra de València/Cinema del Mediterrani. **(Participación Ayuntamiento 100%).**

Entidades públicas en las que participa el Ayuntamiento de València:

Las Entidades públicas y fundaciones en las que participa el Ayuntamiento minoritariamente se clasifican según tal participación sea superior o inferior al 20%.

Las entidades que tienen una participación superior al 20% son las siguientes:

1. **Fundación C.V. para la promoción estratégica, el desarrollo y la innovación urbana (LAS NAVES):** Fundación creada en el ejercicio 2012 y promovida por el Ayuntamiento de València teniendo entre sus competencias, buscar e impulsar las aplicaciones de las nuevas tecnologías en el tejido empresarial y la ciudadanía Valenciana; fomentar el trabajo en red, la transferencia de tecnología y la innovación urbana, promover la internacionalización de nuestras empresas y atraer talento; impulsar la excelencia, la competitividad y la economía del conocimiento y favorecer el emprendimiento. **(Participación Ayuntamiento 66,66%).**

2. **Fundación València Activa del Pacto para el Empleo para la Ciudad de Valencia:** Fundación creada para la promoción del empleo y la formación. Tiene como objetivos, trabajar con personas que padecen de un mayor índice de desempleo y mayores dificultades de inserción en el mercado laboral, el desarrollo y gestión de programas de Educación y Formación, la colaboración con otras instituciones, tanto públicas como privadas, para la generación de nuevo empleo y consolidación del existente, la gestión de todo tipo de programas que faciliten el tránsito de la etapa escolar a la vida laboral, la

Signat electrònicament per:

Antefirma	Nom	Data	Emissor cert	Núm. sèrie cert
RESPONSABLE - SECC. COMPT. D'INGRESSOS I PROJ. GASTO	MANUEL BLEDA MEGIAS	13/05/2020	ACCVCA-120	14354012312116401914 4615243997154567161
INTERVENCIO DE COMPTABILITAT I PRES. - INTERVENCIO DE COMPTABILITAT I PRES.	IRENE MARIA CHOVA GIL	13/05/2020	ACCVCA-120	5149048741752841136



ejecución y gestión de programas de fomento del empleo y autoempleo, así como de promoción y formación empresarial, promover y facilitar la igualdad de oportunidades para el acceso de la mujer al mercado laboral, el desarrollo de propuestas técnicas de coordinación con agentes sociales y económicos, con organismos públicos y sector privado, implicándoles en la lucha contra el desempleo, la gestión de políticas activas de empleo derivadas del Pacto para el Empleo en la ciudad de València, etc. **(Participación Ayuntamiento 42,86%)**.

3. **Fet de Vidre, S.L.**: Integrada por personas con algún tipo de discapacidad, cuya dedicación y actividad es la elaboración y fabricación de artículos de vidrio. **(Participación del Ayuntamiento a través de la Fundación Pacto para el Empleo que asume el 100%)**
4. **Fent de Tot, S.L.**: Integrada por personas con discapacidad, cuya finalidad es su formación para la realización de diferentes trabajos y servicios en la ciudad. **(Participación del Ayuntamiento a través de la Fundación Pacto para el Empleo que asume el 100%)**
5. **Fundació Visit València de la Comunitat Valenciana**: Gestión estratégica y promoción de la ciudad de València, en el ámbito turístico con un enfoque profesional que combina el interés público y el privado tanto a nivel nacional como internacional. Mediante escritura pública de fecha 7 de junio de 2019 se formalizó la modificación y refundición de los estatutos y el cambio de denominación de la misma, pasando a denominarse Fundació Visit València de la Comunitat Valenciana **(Participación Ayuntamiento 51%)**
6. **Consortio gestión centro exposiciones y actividades artísticas de la Comunidad Valenciana**: Creado para fomentar el desarrollo potencial del colectivo artesano como parte importante del tejido productivo valenciano y como forma de garantizar nuestras raíces artísticas y culturales. **(Participación Ayuntamiento 50%)**
7. **Plan Cabanyal-Canyamelar, S.A.**: Entidad clasificada como administración pública por estar aunque sea de manera indirecta participada por el Ayuntamiento y la Generalidad. Su objeto la gestión del Plan especial y de reforma interior del Cabanyal-Canyamelar. Participada por el Ayuntamiento a través de AUMSA. **(Participación Ayuntamiento 50%)**
8. **València Parque Central Alta Velocidad, S.A.**: Entidad gestora para obtener la urbanización del Parque Central y el enterramiento de las vías del AVE a su paso por València. **(Participación Ayuntamiento 25%)**.
9. **Restauración, Conservación y Utilización del Monasterio San Miguel de los Reyes**: Consorcio que tiene como fin entre otros la restauración y conservación del monasterio y el desarrollo de su utilización. **(Participación Ayuntamiento 33,34%)**.

Signat electrònicament per:

Antefirma	Nom	Data	Emissor cert	Núm. sèrie cert
RESPONSABLE - SECC. COMPT. D'INGRESSOS I PROJ. GASTO	MANUEL BLEDA MEGIAS	13/05/2020	ACCVCA-120	14354012312116401914 4615243997154567161
INTERVENCIO DE COMPTABILITAT I PRES. - INTERVENCIO DE COMPTABILITAT I PRES.	IRENE MARIA CHOVA GIL	13/05/2020	ACCVCA-120	5149048741752841136



10. **Entidad Metropolitana de Servicios Hidráulicos**: Entidad que tiene la competencia en el área integrada por múltiples municipios, del servicio de agua en alta, producción y suministro has el punto de distribución municipal. **(Participación Ayuntamiento 44,63%)**.
11. **Entidad Metropolitana de Tratamiento de Residuos**: Entidad que tiene la competencia, en el área metropolitana integrada por múltiples municipios, de los servicios de valoración y eliminación de residuos urbanos. **(Participación Ayuntamiento 43,55%)**.

Las entidades que tienen una participación igual o inferior al 20% son las siguientes:

1. **Consorcio València 2007**: Creado para la celebración de la America's Cup, su objeto es la explotación de las infraestructuras e instalaciones ejecutadas por dicho consorcio y demás espacios que le sean asignados para su gestión. **(Participación Ayuntamiento 20%)**.
2. **Asociación Red de Ciudades que tienen AVE**: Promoción cultural y ordenación y promoción turística. **(Participación Ayuntamiento 5,92)**.
3. **Consorcio de Museos de la Comunidad Valenciana**: Coordinar e impulsar el patrimonio museístico y actividades relacionadas con él. **(Participación Ayuntamiento 2,21)**.
4. **Consorcio UNED Francisco Tomás Valiente**: Enseñanza Universitaria. **(Participación Ayuntamiento 2,49)**.
5. **F.C.V. para la investigación, promoción y estudios comerciales de ValènciaPort**: Desarrollo líneas de investigación, la promoción y mejora de la calidad y competitividad, así como la seguridad y el desarrollo de la gestión medioambiental de los servicios prestados por las comunidades portuarias **(Participación Ayuntamiento 4,76%)**.
6. **Fundación Valenciana VALÈNCIA C.F.**: La promoción de la dimensión cultural, social y deportiva del València C.F. y del deporte base. **(Participación Ayuntamiento 6,25%)**.

Signat electrònicament per:

Antefirma	Nom	Data	Emissor cert	Núm. sèrie cert
RESPONSABLE - SECC. COMPT. D'INGRESSOS I PROJ. GASTO	MANUEL BLEDA MEGIAS	13/05/2020	ACCVCA-120	14354012312116401914 4615243997154567161
INTERVENCIO DE COMPTABILITAT I PRES. - INTERVENCIO DE COMPTABILITAT I PRES.	IRENE MARIA CHOVA GIL	13/05/2020	ACCVCA-120	5149048741752841136



7. **Fundación Chirivella Soriano:** La promoción, divulgación y defensa del espíritu humano de todos los tiempos, y particularmente, del arte contemporáneo. **(Participación Ayuntamiento 12,50%).**

8. **Fundación Valenciana de Estudios Avanzados:** Divulgación científica y cultural. **(Participación Ayuntamiento 3,28%).**

9. **Fundación de la C.V. Levante Cents Anys:** La Fundación se centra en el desarrollo de las políticas sociales del levante UD y desarrolla sus actividades en las áreas sociales, educativas y deportivas. **(Participación Ayuntamiento 4,35%).**

10. **Asociación Red de ciudades que tiene AVE:** La Red de Ciudades AVE es la asociación de destinos turísticos de España conectados por la Alta Velocidad que nace con el objetivo de promocionar las ciudades que la integran bajo una estrategia común. **(Participación Ayuntamiento 5,92%).**

11. **Asociación Red Española de Ciudades Inteligentes:** Diseño, planificación e implementación estratégica de "Smart City" para el desarrollo como Ciudades Inteligentes a través de la tramitación electrónica de procesos administrativos, la gestión eficiente de los recursos, el control remoto de servicios o la implantación de aplicaciones de utilidad para el ciudadano, entre otras. **(Participación Ayuntamiento 4,00%).**

12. **Comunidad de usuarios de vertidos de la cuenca del carraixet:** La Comunidad de Usuarios de Vertidos de la Cuenca del Carraixet, la forman diferentes municipios de l'Horta Nord y el de València, con el objetivo principal de transmitir a los ayuntamientos la necesidad de controlar sus vertidos. **(Participación Ayuntamiento 7,69%).**

2.- GESTIÓN INDIRECTA DE SERVICIOS PÚBLICOS, CONVENIOS Y OTRAS FORMAS DE COLABORACIÓN.

En el **ANEXO 3** se detalla la información facilitada por los Centros Gestores, que previa petición del Servicio de Contabilidad, han remitido los datos relativos a los servicios públicos gestionados de forma indirecta, convenios y otras formas de colaboración.

3.- BASES DE PRESENTACIÓN DE LAS CUENTAS

3.1 Imagen fiel

27

Signat electrònicament per:

Antefirma	Nom	Data	Emissor cert	Núm. sèrie cert
RESPONSABLE - SECC. COMPT. D'INGRESSOS I PROJ. GASTO	MANUEL BLEDA MEGIAS	13/05/2020	ACCVCA-120	14354012312116401914 4615243997154567161
INTERVENCIO DE COMPTABILITAT I PRES. - INTERVENCIO DE COMPTABILITAT I PRES.	IRENE MARIA CHOVA GIL	13/05/2020	ACCVCA-120	5149048741752841136



Las Cuentas Anuales se formulan a partir de los registros contables del Ayuntamiento de València a 31 de diciembre de 2019. Se expresan en euros y se presentan de acuerdo con el contenido establecido en la Orden HAP/1781/2013, de 20 de septiembre, por la que se aprueba la Instrucción del modelo normal de contabilidad local, con el objeto de mostrar la imagen fiel del patrimonio, de la situación financiera, del resultado económico patrimonial y de la ejecución del presupuesto.

Se adjunta para mayor información el Balance de Comprobación a 31 de diciembre de 2019 en el **ANEXO 4**.

a) Requisitos de la información

Los principios contables públicos y los criterios contables no aplicados por interferir el objetivo de la imagen fiel y, en su caso, incidencia en las cuentas anuales.

b) Principios contables

En la elaboración de las cuentas anuales han sido aplicados la totalidad de los principios de contabilidad contenidos en la primera parte, relativa a las Cuentas anuales, del Plan General de Contabilidad Pública adaptado a la Administración Local, incluido como anexo a la Instrucción del Modelo Normal de Contabilidad Local con el fin de que las citadas cuentas expresen la imagen fiel de patrimonio, de la situación financiera, de la ejecución de Presupuesto y de los resultados de la entidad.

3.2 Comparación de la Información

La información correspondiente al ejercicio 2019 se muestra comparada con la del ejercicio anterior 2018, en los supuestos requeridos por la Instrucción del modelo Normal de Contabilidad Local aprobado por Orden EHA/1781/2013, de 20 de septiembre.

3.3 Cambios en criterios de contabilización

No existen cambios realizados en este ejercicio en los criterios de contabilización y corrección de errores que tengan incidencia en las Cuentas Anuales.

3.4 Cambios en estimaciones contables

No existen cambios realizados en estimaciones contables y su incidencia en las Cuentas Anuales.

Signat electrònicament per:

Antefirma	Nom	Data	Emissor cert	Núm. sèrie cert
RESPONSABLE - SECC. COMPT. D'INGRESSOS I PROJ. GASTO	MANUEL BLEDA MEGIAS	13/05/2020	ACCVCA-120	14354012312116401914 4615243997154567161
INTERVENCIÓ DE COMPTABILITAT I PRES. - INTERVENCIÓ DE COMPTABILITAT I PRES.	IRENE MARIA CHOVA GIL	13/05/2020	ACCVCA-120	5149048741752841136



4.- NORMAS DE RECONOCIMIENTO Y VALORACIÓN.

Las principales normas de valoración utilizadas por la entidad en la elaboración de sus cuentas anuales para el ejercicio 2019 son las establecidas por el Plan General de Contabilidad Pública adaptado a la Administración Local, aprobado que figura como Anexo de la Instrucción del modelo normal de Contabilidad Local, aprobado por Orden HAP/1781/2013, de 20 de septiembre.

La amortización es la distribución sistemática de la depreciación de un activo a lo largo de su vida útil. Su determinación se realiza, en cada momento, distribuyendo la base amortizable del bien entre la vida útil que reste, según el método de amortización utilizado. La base amortizable será igual al valor contable del bien en cada momento detrayéndole en su caso el valor residual que pudiera tener.

Los criterios de amortización de los distintos bienes, según obra en el Sistema de Gestión Patrimonial de este Ayuntamiento (SIGESPA), se detalla en la siguiente tabla:

Descripción	Método Amortización	Vida Útil (años)	Valor Residual (%)
PARQUES URBANOS	NO AMORTIZABLE		
JARDINES	NO AMORTIZABLE		
PLAZAS AJARDINADAS	NO AMORTIZABLE		
PASEO BULEVAR	NO AMORTIZABLE		
INSTALACIONES DEPORTIVAS	LINEAL	50	30,00%
ARBOLADO EN CALLES	NO AMORTIZABLE		
CENTROS ESCOLARES MUNICIPALES	LINEAL	50	30,00%
APARCAMIENTOS VINCULADOS A EDIFICIOS PRIVADOS	LINEAL	75	10,00%
ALMACENES	LINEAL	50	30,00%
CEMENTERIOS	LINEAL	70	30,00%
EDIFICIOS Y LOCALES PÚBLICOS	LINEAL	50	30,00%
EDIFICIOS E INSTALACIONES DE INFRAESTRUCTURA	LINEAL	50	30,00%
FINCAS URBANAS	LINEAL	50	30,00%
GRUPOS VIVIENDAS	LINEAL	20	0,00%
MATADEROS	LINEAL	50	30,00%
MERCADOS	LINEAL	50	30,00%
EDIFICIOS PARA APARCAMIENTOS	LINEAL	75	10,00%
FRANCOS, MARJALES Y EXTREMALES	NO AMORTIZABLE		
HIGIÉNICO-FUENTES PÚBLICAS	NO AMORTIZABLE		
MANANTIALES Y POZOS ARTESIANOS	NO AMORTIZABLE		
PUENTES	NO AMORTIZABLE		
ORNAMENTALES, CRUCES DE TÉRMINO	NO AMORTIZABLE		
IMÁGENES, ESTATUTAS Y MONUMENTOS	NO AMORTIZABLE		

Signat electrònicament per:

Antefirma	Nom	Data	Emissor cert	Núm. sèrie cert
RESPONSABLE - SECC. COMPT. D'INGRESSOS I PROJ. GASTO	MANUEL BLEDA MEGIAS	13/05/2020	ACCVCA-120	14354012312116401914 4615243997154567161
INTERVENCIO DE COMPTABILITAT I PRES. - INTERVENCIO DE COMPTABILITAT I PRES.	IRENE MARIA CHOVA GIL	13/05/2020	ACCVCA-120	5149048741752841136



Id. document: 2Coi QDFM 5/n/ 8voQ OCiz hJqB EEY=
 CÒPIA INFORMATIVA (NO VERIFICABLE EN SEU ELECTRÒNICA)

Descripción	Método Amortización	Vida Útil (años)	Valor Residual (%)
FUENTES ARTÍSTICAS	NO AMORTIZABLE		
SUELO EDIFICABLE	NO AMORTIZABLE		
SUELO NO EDIFICABLE POR SI MISMO	NO AMORTIZABLE		
SUELO VÍA PÚBLICA	NO AMORTIZABLE		
SUELO RÚSTICO / NO URBANIZABLE	NO AMORTIZABLE		
SUELO ESPACIOS LIBRES	NO AMORTIZABLE		
SUELO SOBRE SUBSUELO PATRIMONIAL	NO AMORTIZABLE		
SUELO NO URBANIZABLE DE ESPECIAL PROTECCIÓN	NO AMORTIZABLE		
APROVECHAMIENTOS URBANÍSTICOS	NO AMORTIZABLE		
CENSOS	NO AMORTIZABLE		
CESIONES DE USO	NO AMORTIZABLE		
DERECHOS DE SUPERFICIE	NO AMORTIZABLE		
DERECHOS DE VUELO	NO AMORTIZABLE		
SERVIDUMBRES	NO AMORTIZABLE		
CONCESIONES ADMINISTRATIVAS	NO AMORTIZABLE		
COMODATOS	NO AMORTIZABLE		
USUFRUCTOS TEMPORALES	NO AMORTIZABLE		
ARRENDAMIENTOS	NO AMORTIZABLE		
ARCHIVO HISTÓRICO MUNICIPAL	NO AMORTIZABLE		
BIBLIOTECA MUNICIPAL	NO AMORTIZABLE		
MUSEO HISTÓRICO CIUDAD	NO AMORTIZABLE		
CASA FORESTAL DEHESA ALBUFERA	NO AMORTIZABLE		
MUSEO PALEONTOLÓGICO	NO AMORTIZABLE		
MUSEO GONZÁLEZ MARTÍ	NO AMORTIZABLE		
COLECCIÓN CONQUIOLÓGICA	NO AMORTIZABLE		
MUSEO MARÍTIMO	NO AMORTIZABLE		
COLECCIÓN PESAS Y MEDIDAS "CONDE TRENOR"	NO AMORTIZABLE		
COLECCIÓN MONEDAS "ATTARD"	NO AMORTIZABLE		
OBRA DEL ESCULTOR RICARDO BOIX OVIEDO	NO AMORTIZABLE		
MUSEO BLASCO IBAÑEZ	NO AMORTIZABLE		
MUSEO FALLERO	NO AMORTIZABLE		
INDUMENTARIA Y TEXTIL	NO AMORTIZABLE		
ACCIONES CON COTIZACIÓN OFICIAL FUERA S. PÚBLICO	NO AMORTIZABLE		
ACCIONES SIN COTIZACIÓN OFICIAL FUERA S. PÚBLICO	NO AMORTIZABLE		
ACCIONES CON COTIZACIÓN OFICIAL EN S. PÚBLICO	NO AMORTIZABLE		
ACCIONES SIN COTIZACIÓN OFICIAL EN S. PÚBLICO	NO AMORTIZABLE		
OTROS VALORES	NO AMORTIZABLE		
OBLIG., BONOS Y OTRAS INVERS.RENTA FIJA FUERA S. PÚBLICO	NO AMORTIZABLE		
OBLIG., BONOS Y OTRAS INVERS. RENTA FIJA S. PÚBLICO	NO AMORTIZABLE		
TURISMOS	LINEAL	7	0,10%

Signat electrònicament per:

Antefirma	Nom	Data	Emissor cert	Núm. sèrie cert
RESPONSABLE - SECC. COMPT. D'INGRESSOS I PROJ. GASTO	MANUEL BLEDA MEGIAS	13/05/2020	ACCVCA-120	14354012312116401914 4615243997154567161
INTERVENCIÓ DE COMPTABILITAT I PRES. - INTERVENCIÓ DE COMPTABILITAT I PRES.	IRENE MARIA CHOVA GIL	13/05/2020	ACCVCA-120	5149048741752841136



Id. document: 2Coi QDFM 5/n/ 8voQ OCiz hJqB EEY=
CÒPIA INFORMATIVA (NO VERIFICABLE EN SEU ELECTRÒNICA)

Descripción	Método Amortización	Vida Útil (años)	Valor Residual (%)
CAMIONES, FURGONETAS, AMBULANCIAS, M. OBRAS	LINEAL	7	0,10%
MOTOCICLETAS, CICLOMOTORES Y MOTOCARROS	LINEAL	7	0,10%
VEHÍCULOS PARQUE BOMBEROS	LINEAL	7	0,10%
EMBARCACIONES	LINEAL	7	0,10%
CABALLOS	LINEAL	5	0,10%
CALEFACTORES Y VENTILADORES	LINEAL	5	0,10%
ELECTRODOMÉSTICOS	LINEAL	5	0,10%
VARIOS (COMPRAS Y ALMACENES)	LINEAL	5	0,10%
MÁQUINA DE ESCRIBIR Y CALCULAR	LINEAL	7	0,10%
MÁQUINAS DE FOTOCOPIAR Y REPROGRAFÍA	LINEAL	7	0,10%
TELEVISIÓN, AUDIO Y VIDEO	LINEAL	7	0,10%
MOBILIARIO (VARIOS)	LINEAL	7	0,10%
ARMAS POLICÍA LOCAL	LINEAL	7	0,10%
EQUIPOS MÉDICOS DE SALUD LABORAL	LINEAL	7	0,10%
VARIOS DE EQUIPOS DE OFICINAS	LINEAL	7	0,10%
ÚTILES Y EQUIPOS TÉCNICOS DE BOMBEROS	LINEAL	7	0,10%
EQUIPOS TÉCNICOS POLICÍA LOCAL	LINEAL	7	0,10%
INSTRUMENTOS BANDA MÚSICA	LINEAL	7	0,10%
EQUIPOS EXTERNOS DE ACONDICIONAMIENTO	LINEAL	7	0,10%
INSTALACIONES ALUMBRADO EN VÍA PÚBLICA	LINEAL	7	0,10%
OTROS ÚTILES Y EQUIPOS TÉCNICOS DE SERVICIOS MUNICIPALES	LINEAL	7	0,10%
FAX	LINEAL	5	0,10%
TELÉFONOS	LINEAL	7	0,10%
OTROS EQUIPOS DE COMUNICACIONES	LINEAL	7	0,10%
MICROORDENADORES	LINEAL	5	0,10%
TERMINALES 3270	LINEAL	5	0,10%
IMPRESORAS	LINEAL	5	0,10%
ORDENADOR CENTRAL Y SUS PERIFÉRICOS	LINEAL	5	0,10%
MÁQUINAS DE ACABADOS	LINEAL	5	0,10%
EQUIPOS INFORMÁTICOS VARIOS	LINEAL	5	0,10%
LICENCIAS DE SOFTWARE	LINEAL	5	0,10%
MARCAS Y PATENTES	NO AMORTIZABLE		
ADSCRIPCIONES A DELEGACIONES MUNICIPALES	NO AMORTIZABLE		
ADSCRIPCIONES A ORGANISMOS AUTÓNOMOS	NO AMORTIZABLE		
ARRENDAMIENTOS	NO AMORTIZABLE		
CONCESIONES ADMINISTRATIVAS QUE AFECTAN A INMUEBLES	NO AMORTIZABLE		
CESIONES CONDICIONADAS	NO AMORTIZABLE		
CESIONES A PRECARIO	NO AMORTIZABLE		
CONCESIONES ADMINISTRATIVAS DE SERVICIOS	NO AMORTIZABLE		
CESIONES DE USO	NO AMORTIZABLE		

Signat electrònicament per:

Antefirma	Nom	Data	Emissor cert	Núm. sèrie cert
RESPONSABLE - SECC. COMPT. D'INGRESSOS I PROJ. GASTO	MANUEL BLEDA MEGIAS	13/05/2020	ACCVCA-120	14354012312116401914 4615243997154567161
INTERVENCIO DE COMPTABILITAT I PRES. - INTERVENCIO DE COMPTABILITAT I PRES.	IRENE MARIA CHOVA GIL	13/05/2020	ACCVCA-120	5149048741752841136



Descripción	Método Amortización	Vida Útil (años)	Valor Residual (%)
DERECHO DE HABITACIÓN	NO AMORTIZABLE		
DERECHOS DE SUPERFICIE	NO AMORTIZABLE		
OBRAS REALIZADAS SOBRE EL ALCANTARILLADO	NO AMORTIZABLE		
APROVECHAMIENTOS URBANÍSTICOS	NO AMORTIZABLE		
ESTUDIOS Y PROYECTOS	LINEAL	5	0,00%
INFRAESTRUCTURAS DE SERVICIOS MUNICIPALES	NO AMORTIZABLE		
INSTALACIONES DE CONTROL DE TRÁFICO	NO AMORTIZABLE		
DERECHOS POR PAGOS APLAZADOS	NO AMORTIZABLE		
INSTALACIONES EN PLANTAS POTABILIZADORAS	LINEAL	25	0,05%
INSTALACIONES DE ABASTECIMIENTOS DE AGUAS	LINEAL	30	0,10%
OBRAS REALIZADAS SOBRE VIARIO	NO AMORTIZABLE		

4.1 Inmovilizado material

El inmovilizado material son los activos tangibles, muebles e inmuebles, que cumplen las condiciones especificadas en la norma de reconocimiento y valoración número 1 de la segunda parte del Plan General de Contabilidad Pública adaptado a la Administración Local, anexo a la ICAL.

Al establecer los criterios de valoración de los bienes registrados en este epígrafe, se han tenido en cuenta el tipo de activo de que se trata y la forma de adquisición del mismo.

Con carácter general se ha seguido el criterio de valoración del precio de adquisición o coste de producción, y en su defecto el valor razonable.

La valoración inicial de los elementos patrimoniales que pertenecen al inmovilizado material se realiza al coste, siendo aplicables distintos sistemas de valoración en función del tipo de activo y la forma de adquisición o producción.

La valoración posterior, utiliza el tratamiento general, es decir, el modelo del coste, para las distintas clases de inmovilizado material. De esta forma, con posterioridad a su reconocimiento inicial como activos, todos los elementos del inmovilizado material, se contabilizan por su valoración inicial, incrementada, en su caso, por los desembolsos posteriores, y descontando la amortización acumulada practicada y la corrección valorativa acumulada por deterioro que hayan sufrido a lo largo de su vida útil.

Amortización:

Signat electrònicament per:

Antefirma	Nom	Data	Emissor cert	Núm. sèrie cert
RESPONSABLE - SECC. COMPT. D'INGRESSOS I PROJ. GASTO	MANUEL BLEDA MEGIAS	13/05/2020	ACCVCA-120	14354012312116401914 4615243997154567161
INTERVENCIO DE COMPTABILITAT I PRES. - INTERVENCIO DE COMPTABILITAT I PRES.	IRENE MARIA CHOVA GIL	13/05/2020	ACCVCA-120	5149048741752841136



El método de amortización utilizado para los distintos bienes del inmovilizado es el método de amortización lineal, distribuyendo su coste entre los años de vida útil estimada, deduciendo previamente un valor residual, tal y como se ha reflejado en la tabla de criterios de amortización de los distintos bienes.

La dotación de la amortización se reconoce como un gasto en el resultado del ejercicio por la parte correspondiente al valor contable al estar registrado el inmovilizado por el modelo de coste y su cálculo es en función de la vida útil.

Existen excepciones al cálculo de la amortización: los terrenos tienen una vida ilimitada y por tanto no se amortizan. Ocurre lo mismo con inmovilizados tales como: minas, canteras y vertederos. Y en el caso particular de los bienes del patrimonio histórico, con una vida útil ilimitada o bien limitada pero imposible de estimarla con fiabilidad, tampoco se les aplicará el régimen de amortización.

4.2 Patrimonio Público del suelo

El patrimonio público del suelo son activos no corrientes materializados generalmente en bienes inmuebles, afectados al destino de dicho patrimonio.

Dichos bienes se registran cuando cumplen los criterios de reconocimiento de un activo previstos en el marco conceptual de la contabilidad pública del Plan contable y su valoración se realiza según lo establecido en las normas de reconocimiento y valoración señaladas en apartados anteriores.

4.3 Inversiones inmobiliarias

Las inversiones inmobiliarias son inmuebles (terrenos o edificios, considerados en su totalidad o en parte, o ambos) que se tienen para obtener rentas, plusvalías o ambas, no para su uso en la producción o suministro de bienes o servicios, ni para fines administrativos, ni para su venta en el curso ordinario de las operaciones.

Asimismo se consideran inversiones inmobiliarias aquellos bienes patrimoniales distintos de los que forman el patrimonio público del suelo que no se clasifican a su entrada en el patrimonio de la entidad como inmovilizado material.

A las inversiones inmobiliarias le es de aplicación lo establecido en las normas de reconocimiento y valoración señaladas en apartados anteriores.

4.4 Inmovilizado intangible

Signat electrònicament per:

Antefirma	Nom	Data	Emissor cert	Núm. sèrie cert
RESPONSABLE - SECC. COMPT. D'INGRESSOS I PROJ. GASTO	MANUEL BLEDA MEGIAS	13/05/2020	ACCVCA-120	14354012312116401914 4615243997154567161
INTERVENCIO DE COMPTABILITAT I PRES. - INTERVENCIO DE COMPTABILITAT I PRES.	IRENE MARIA CHOVA GIL	13/05/2020	ACCVCA-120	5149048741752841136



El inmovilizado intangible se concreta en un conjunto de activos intangibles y derechos susceptibles de valoración económica de carácter no monetario y sin apariencia física que cumplen, además, las características de permanencia en el tiempo y utilización en la producción de bienes y servicios o constituyen una fuente de recursos de la entidad.

Con carácter general, se excluyen del inmovilizado intangible y por tanto se consideran gasto del ejercicio, aquellos bienes y derechos cuyo precio unitario e importancia relativa, dentro de la masa patrimonial, así lo aconsejen.

Para su valoración inicial y posterior se aplican los criterios establecidos en la norma de reconocimiento y valoración señaladas en apartados anteriores.

Debe establecerse si la vida útil de cada activo intangible es definida o indefinida, de forma que deban o no aplicarse las amortizaciones oportunas. Se considera tiene una vida útil indefinida cuando, sobre la base de un análisis de todos los factores relevantes, no existe un límite previsible al período a lo largo del cual se espera que el activo genere rendimientos económicos o potencial de servicio para la entidad, o a la utilización en la producción de bienes y servicios públicos. Los activos con vida útil indefinida no se amortizan, sin perjuicio de su posible deterioro. Los activos con vida útil definida se amortizan durante su vida útil.

4.5 Arrendamientos

El arrendamiento es cualquier acuerdo, con independencia de su instrumentación jurídica, por el que el arrendador cede al arrendatario, a cambio de percibir una suma única de dinero o una serie de pagos o cuotas, el derecho a utilizar un activo durante un período de tiempo determinado.

Arrendamiento financiero

Cuando de las condiciones económicas de un acuerdo de arrendamiento se deduce que se transfieren sustancialmente todos los riesgos y ventajas inherentes a la propiedad del activo objeto del contrato, el arrendamiento se califica como financiero.

Los activos objeto de arrendamiento financiero se registran y valoran de acuerdo a la norma de reconocimiento y valoración que les corresponde de acuerdo con su naturaleza.

Cuando la entidad ostenta la condición de arrendatario, en su contabilidad en el momento inicial reconoce el activo según su naturaleza y la obligación asociada al mismo como pasivo por el mismo importe, que es el menor valor entre el valor razonable del activo arrendado y el valor actual de los pagos acordados con el arrendador durante el plazo del arrendamiento, incluyendo, en su caso, la opción de compra, y con exclusión de

Signat electrònicament per:

Antefirma	Nom	Data	Emissor cert	Núm. sèrie cert
RESPONSABLE - SECC. COMPT. D'INGRESSOS I PROJ. GASTO	MANUEL BLEDA MEGIAS	13/05/2020	ACCVCA-120	14354012312116401914 4615243997154567161
INTERVENCIO DE COMPTABILITAT I PRES. - INTERVENCIO DE COMPTABILITAT I PRES.	IRENE MARIA CHOVA GIL	13/05/2020	ACCVCA-120	5149048741752841136



las cuotas de carácter contingente así como de los costes de los servicios y demás gastos que no se pueden activar. Cada una de las cuotas de arrendamiento está constituida por dos partes que representan, respectivamente, la carga financiera y la reducción de la deuda pendiente de pago. La carga financiera total se distribuye a lo largo del plazo del arrendamiento y se imputa a los resultados del ejercicio en el que se devenga, aplicando el método del tipo de interés efectivo.

4.6 Permutas

Los activos se adquieren en permuta en aquellos supuestos en los que los activos intercambiados no son similares desde un punto de vista funcional o vida útil y puede establecerse una estimación fiable del valor razonable de los mismos, el valor razonable del activo recibido. Si no puede valorarse con fiabilidad el valor razonable del activo recibido, el valor razonable del bien entregado, ajustado por el importe de cualquier eventual cantidad de efectivo transferido en la operación es el que se considera en la contabilización de la permuta.

Se aplican los siguientes criterios generales: ante diferencias en la valoración de los activos que surgen al dar de baja el activo entregado, se imputa dicha diferencia a la cuenta del resultado económico patrimonial. Cuando las diferencias entre los valores razonables de los activos intercambiados no se ajustan, de acuerdo a la legislación patrimonial aplicable, mediante efectivo, se tratan como subvenciones recibidas o entregadas, según el caso.

Estos son los criterios aplicables en los casos de permuta, la cual además está determinada por ciertas circunstancias que la identifican como tal.

4.7 Activos y pasivos financieros

Activos financieros:

Son activos financieros el dinero en efectivo, los instrumentos de capital o de patrimonio neto de otra entidad, los derechos a recibir efectivo u otro activo financiero de un tercero o de intercambiar con un tercero activos o pasivos financieros en condiciones potencialmente favorables. Los activos financieros se clasifican en categorías y se reconocen en el balance cuando la entidad se convierte en parte obligada según las cláusulas del contrato o acuerdo mediante el que se formaliza la inversión financiera.

Con carácter general, la valoración inicial es al valor razonable, excepto los activos financieros a corto plazo sin tipo de interés contractual los cuales se valoran por su valor nominal y los que son a largo plazo por el nominal si es poco significativo el efecto de la no actualización. Las fianzas y depósitos se valoran siempre por el importe entregado, sin actualizar. La valoración posterior es al coste amortizado, excepto las excepciones citadas anteriormente, los activos financieros a valor razonable con cambios en resultados y los activos financieros disponibles para la venta.

Signat electrònicament per:

Antefirma	Nom	Data	Emissor cert	Núm. sèrie cert
RESPONSABLE - SECC. COMPT. D'INGRESSOS I PROJ. GASTO	MANUEL BLEDA MEGIAS	13/05/2020	ACCVCA-120	14354012312116401914 4615243997154567161
INTERVENCIO DE COMPTABILITAT I PRES. - INTERVENCIO DE COMPTABILITAT I PRES.	IRENE MARIA CHOVA GIL	13/05/2020	ACCVCA-120	5149048741752841136



Al cierre del ejercicio se efectúan las correcciones valorativas necesarias, si existe evidencia objetiva que el valor de un crédito se ha deteriorado por un suceso posterior al reconocimiento inicial y que ocasiona una reducción o retraso en los flujos de efectivo estimados futuros, como puede ser la insolvencia del deudor.

En el caso de los deudores por operaciones de gestión y otras cuentas a cobrar, se aplican las correcciones valorativas calculando la cuantía en función de un porcentaje, el cual tiene en cuenta la antigüedad de la deuda y, en los casos que es posible, mediante el tratamiento individualizado de los saldos deudores.

Se da de baja un activo financiero cuando expiran o se transmiten los derechos sobre los flujos de efectivo que el activo genera, siempre que en este último caso se hayan transferido de forma sustancial los riesgos y ventajas inherentes a la propiedad del activo financiero.

Pasivos financieros:

Un pasivo financiero es la obligación exigible e incondicional de entregar efectivo u otro activo financiero a un tercero o de intercambiar con un tercero activos o pasivos financieros en condiciones potencialmente desfavorables. Los pasivos financieros se clasifican en categorías a efectos de su valoración, existiendo los tipos:

- Pasivos financieros a coste amortizado
- Pasivos financieros a valor razonable con cambios en resultados

La entidad reconoce un pasivo financiero en el balance cuando se convierte en parte obligada según las cláusulas contractuales del instrumento financiero. Con carácter general, los pasivos financieros a coste amortizado se valoran inicialmente a su valor razonable, siendo el valor razonable de la contraprestación recibida ajustado con los costes de transacción que son directamente atribuibles a la emisión. No obstante, los costes de transacción se imputan al resultado del ejercicio en el que se reconoce el pasivo cuando tienen poca importancia relativa.

Existen excepciones a la valoración inicial al valor razonable como son: partidas a pagar con vencimiento a corto plazo se valoran por el nominal, partidas a pagar a largo plazo sin tipo de interés contractual se valoran por el nominal, préstamos recibidos a largo plazo con intereses subvencionados se valoran por el importe recibido cuando el efecto de la no actualización es poco significativo, las fianzas y depósitos se valoran siempre por el importe recibido, sin actualizar.

El criterio general en la valoración posterior es valorar los pasivos financieros a coste amortizado. A excepción de los casos citados anteriormente como excepciones al criterio general.

Signat electrònicament per:

Antefirma	Nom	Data	Emissor cert	Núm. sèrie cert
RESPONSABLE - SECC. COMPT. D'INGRESSOS I PROJ. GASTO	MANUEL BLEDA MEGIAS	13/05/2020	ACCVCA-120	14354012312116401914 4615243997154567161
INTERVENCIO DE COMPTABILITAT I PRES. - INTERVENCIO DE COMPTABILITAT I PRES.	IRENE MARIA CHOVA GIL	13/05/2020	ACCVCA-120	5149048741752841136



La baja de un pasivo financiero en cuentas se realiza cuando se extingue, es decir, cuando la obligación que dio origen al pasivo se ha cumplido o cancelado.

4.8 Coberturas contables

Las operaciones de cobertura se utilizan de forma que uno o varios instrumentos financieros denominados instrumentos de cobertura se designan para cubrir un riesgo específicamente identificado que tiene impacto en la cuenta del resultado económico patrimonial o en el estado de cambios en el patrimonio neto, como consecuencia de variaciones en el valor razonable o en los flujos de efectivo de una o varias partidas cubiertas.

Una cobertura se califica de cobertura contable si cumple los requisitos exigidos en la norma de reconocimiento y valoración número 10 del Plan contable anexo a la ICAL, y se rige por los criterios de contabilización del instrumento de cobertura y de la partida cubierta regulados en la misma norma.

4.9 Existencias

Los bienes y servicios comprendidos en las existencias se valoran por el precio de adquisición o el coste de producción.

El precio de adquisición comprende el consignado en factura, los impuestos indirectos no recuperables que recaen sobre la adquisición más todos los costes adicionales producidos hasta que los bienes se hallan en la ubicación y condición necesaria para su uso, tales como transportes, aranceles de aduanas, seguros y otros directamente atribuibles a la adquisición de las existencias.

El coste de producción se determina añadiendo al precio de adquisición de las materias primas y otras materias consumidas, los costes directamente imputables al producto. También se añade la parte que razonablemente corresponde de los costes indirectamente imputables a los productos, en la medida en que tales costes corresponden al período de fabricación, elaboración o construcción.

Cuando el valor realizable neto de las existencias es inferior a su precio de adquisición o a su coste de producción, se efectúan las oportunas correcciones valorativas.

4.10 Activos construidos o adquiridos para otras entidades

Son bienes construidos o adquiridos por la entidad (que es la gestora), con base en el correspondiente contrato, convenio o acuerdo, con el objeto de que una vez finalizado el proceso de adquisición o construcción

Signat electrònicament per:

Antefirma	Nom	Data	Emissor cert	Núm. sèrie cert
RESPONSABLE - SECC. COMPT. D'INGRESSOS I PROJ. GASTO	MANUEL BLEDA MEGIAS	13/05/2020	ACCVCA-120	14354012312116401914 4615243997154567161
INTERVENCIO DE COMPTABILITAT I PRES. - INTERVENCIO DE COMPTABILITAT I PRES.	IRENE MARIA CHOVA GIL	13/05/2020	ACCVCA-120	5149048741752841136



de los mismos se transfieran necesariamente a otra entidad destinataria, con independencia de que esta última participe o no en su financiación.

En el caso de construcción de los bienes, cuando los ingresos y los costes asociados al contrato o acuerdo son estimados con suficiente grado de fiabilidad, los ingresos derivados del mismo se reconocen en el resultado del ejercicio, en base al grado de avance o realización de la obra al final de cada ejercicio.

4.11 Transacciones en moneda extranjera

Son transacciones en moneda extranjera aquellas operaciones que se establecen o exigen su liquidación en una moneda extranjera. Se registran, en el momento de su reconocimiento en las cuentas anuales, en euros, aplicando al importe correspondiente en moneda extranjera el tipo de cambio al contado, existente en la fecha de la operación.

4.12 Ingresos y gastos

La imputación de los ingresos y gastos en el ejercicio sigue los principios de carácter económico patrimonial y los criterios contables definidos en el marco conceptual de la contabilidad pública de la primera parte del Plan general de la contabilidad adaptado a la administración local anexo a la ICAL, con el objetivo de conseguir la imagen fiel de las cuentas anuales.

Entre los principios, destacar el del devengo, el cual establece que las transacciones y otros hechos económicos deben reconocerse en función de la corriente real de bienes y servicios que los mismos representan, y no en el momento en que se produzca la corriente monetaria o financiera derivada de aquéllos.

Otro principio que se aplica es el de Prudencia, el cual determina que se debe mantener cierto grado de precaución en los juicios de los que se derivan estimaciones bajo condiciones de incertidumbre, de tal manera que los ingresos no se sobrevaloren, y que los gastos no se infravaloren. Pero, además, el ejercicio de la prudencia no supone minusvaloración de ingresos ni sobrevaloración de gastos, realizados de forma intencionada, ya que ello privaría de neutralidad a la información, suponiendo un menoscabo a su fiabilidad.

En cuanto al principio de Imputación presupuestaria, destacar que los gastos e ingresos presupuestarios se imputan de acuerdo con su naturaleza económica y, en caso de los gastos, además, de acuerdo con la finalidad que con ellos se pretende conseguir.

En cuanto a los criterios de registro o reconocimiento contable de los elementos en las cuentas anuales, mencionar que el reconocimiento de ingresos en la cuenta del resultado económico patrimonial o en el estado de cambios en el patrimonio neto, tiene lugar como consecuencia de un incremento de los recursos económicos o del potencial de servicio de la entidad, ya sea mediante un incremento de activos, o una disminución de los

38

Signat electrònicament per:

Antefirma	Nom	Data	Emissor cert	Núm. sèrie cert
RESPONSABLE - SECC. COMPT. D'INGRESSOS I PROJ. GASTO	MANUEL BLEDA MEGIAS	13/05/2020	ACCVCA-120	14354012312116401914 4615243997154567161
INTERVENCIO DE COMPTABILITAT I PRES. - INTERVENCIO DE COMPTABILITAT I PRES.	IRENE MARIA CHOVA GIL	13/05/2020	ACCVCA-120	5149048741752841136



pasivos, y siempre que su cuantía pueda determinarse con fiabilidad. Referente a los gastos, se reconocen en la cuenta del resultado económico patrimonial o en el estado de cambios en el patrimonio neto, cuando se produce una disminución de recursos económicos o del potencial de servicio de la entidad, ya sea mediante un decremento en los activos, o un aumento en los pasivos, y siempre que pueda valorarse o estimarse su cuantía con fiabilidad.

Cuando se tratan de gastos e ingresos que también tienen reflejo en la ejecución del presupuesto, el mencionado reconocimiento se realiza cuando, de acuerdo con el procedimiento establecido en cada caso, se dictan los correspondientes actos que determinan el reconocimiento de gastos o ingresos presupuestarios. En este caso, al menos a la fecha de cierre del período, aunque no se hayan dictado los mencionados actos, se reconocen en la cuenta del resultado económico patrimonial o en el estado de cambios en el patrimonio neto los gastos e ingresos devengados por la entidad hasta dicha fecha.

4.13 Provisiones y contingencias

Una provisión es un pasivo sobre el que existe incertidumbre acerca de su cuantía o vencimiento. Se reconoce una provisión cuando se cumplen determinadas condiciones reguladas en la norma de reconocimiento y valoración número 17 de la segunda parte del Plan General de Contabilidad Pública adaptado a la Administración Local, anexo a la ICAL.

El importe reconocido como provisión debe ser la mejor estimación del desembolso necesario para cancelar la obligación presente o para transferirla a un tercero. Las provisiones deben ser objeto de revisión, en la valoración posterior, al menos a fin de cada ejercicio y ajustadas en su caso, para reflejar la mejor estimación existente en ese momento.

4.14 Transferencias y subvenciones

Las transferencias y subvenciones concedidas monetarias se contabilizan como gastos en el momento en que se tiene constancia de que se han cumplido las condiciones establecidas para su percepción, sin perjuicio de la imputación presupuestaria, que se efectúa de acuerdo con los criterios recogidos en la primera parte del Plan general contable adaptado a la administración local relativa al marco conceptual de la contabilidad pública. Las transferencias y subvenciones concedidas no monetarias o en especie, si se entrega un activo la entidad las reconoce en el momento de la entrega al beneficiario.

Las transferencias recibidas se reconocen como ingreso imputable al resultado del ejercicio en que se reconocen.

Signat electrònicament per:

Antefirma	Nom	Data	Emissor cert	Núm. sèrie cert
RESPONSABLE - SECC. COMPT. D'INGRESSOS I PROJ. GASTO	MANUEL BLEDA MEGIAS	13/05/2020	ACCVCA-120	14354012312116401914 4615243997154567161
INTERVENCIO DE COMPTABILITAT I PRES. - INTERVENCIO DE COMPTABILITAT I PRES.	IRENE MARIA CHOVA GIL	13/05/2020	ACCVCA-120	5149048741752841136



Las subvenciones recibidas se consideran no reintegrables y se reconocen como ingresos cuando existe un acuerdo individualizado de concesión de la subvención a favor de la entidad, se han cumplido las condiciones asociadas a su disfrute y no existen dudas razonables sobre su percepción, sin perjuicio de la imputación presupuestaria, que se efectúa de acuerdo con los criterios recogidos en la primera parte del Plan general contable adaptado a la administración local relativa al marco conceptual de la contabilidad pública. En el resto de casos las subvenciones recibidas se consideran reintegrables y se reconocen como pasivo.

Las subvenciones recibidas se contabilizan, con carácter general, como ingresos directamente imputados al patrimonio neto, en una partida específica, imputándolas al resultado del ejercicio sobre una base sistemática y racional de forma correlacionada con los gastos derivados de la subvención de que se trata, para lo que se tiene en cuenta la finalidad fijada en su concesión:

Si la subvención es para financiar gastos: se imputan al resultado del mismo ejercicio en el que se devenguen los gastos que están financiando.

Si la subvención es por adquisición de activos: se imputan al resultado de cada ejercicio en proporción a la vida útil del bien, aplicando el mismo método que para la dotación a la amortización de los citados elementos, o, en su caso, cuando se produzca su enajenación o baja en inventario.

Si los activos son no amortizables, se imputan como ingresos en el ejercicio en el que se produzca la enajenación o baja en inventario de los mismos.

Si la subvención es por cancelación de pasivos: se imputan al resultado del ejercicio en que se produzca dicha cancelación, salvo cuando se otorguen en relación con una financiación específica, en cuyo caso se imputan en función del elemento financiado

4.15 Actividades conjuntas

Una actividad conjunta es un acuerdo en virtud del cual dos o más entidades denominadas partícipes emprenden una actividad económica que se somete a gestión conjunta, lo que supone compartir la potestad de dirigir las políticas financiera y operativa de dicha actividad con el fin de obtener rendimientos económicos o potencial de servicio, de tal manera que las decisiones estratégicas, tanto de carácter financiero como operativo requieren el consentimiento unánime de todos los partícipes.

En el caso de actividades conjuntas que no requieren la constitución de una nueva entidad, cada partícipe reconoce en sus cuentas anuales, clasificados de acuerdo con su naturaleza, la parte proporcional que le corresponda, en función de su porcentaje de participación, de los activos que controla conjuntamente con los demás partícipes y de los pasivos en los que haya incurrido conjuntamente, así como los activos afectos a la actividad conjunta que controle de forma individual y los pasivos en que incurra individualmente como

Signat electrònicament per:

Antefirma	Nom	Data	Emissor cert	Núm. sèrie cert
RESPONSABLE - SECC. COMPT. D'INGRESSOS I PROJ. GASTO	MANUEL BLEDA MEGIAS	13/05/2020	ACCVCA-120	14354012312116401914 4615243997154567161
INTERVENCIO DE COMPTABILITAT I PRES. - INTERVENCIO DE COMPTABILITAT I PRES.	IRENE MARIA CHOVA GIL	13/05/2020	ACCVCA-120	5149048741752841136



consecuencia de la actividad conjunta, y la parte proporcional que le corresponda de los ingresos generados y de los gastos incurridos en la actividad conjunta, así como los gastos incurridos individualmente como consecuencia de su participación en la actividad conjunta.

4.16 Activos en estado de venta

Los activos en estado de venta son activos no financieros, excluidos los del patrimonio público del suelo, clasificados inicialmente como no corrientes cuyo valor contable se recupera fundamentalmente a través de una transacción de venta, en lugar de por su uso continuado.

La valoración inicial implica que se valoran al valor contable que correspondería en ese momento al activo no corriente, según el modelo de coste. En la valoración posterior, se valoran al menor valor entre su valor contable, según el modelo de coste, y su valor razonable menos los costes de venta.

5.- INMOVILIZADO MATERIAL

5.1.- Movimiento durante el ejercicio

a) Modelo de Coste

Cuentas	Partida del Balance	Saldo Inicial	Entradas	Aumentos por trasposos de otras partidas	Salidas	Disminuciones por trasposos a otras partidas	Correcciones valorativas por deterioro del ejercicio (dotaciones menos reversiones de dotaciones)	Amortizac. del ejercicio	Saldo Final
210 (2810) (2910) (2990)	1.Terrenos	592.898.957,35	19.510.425,13	32.974.297,39	10.010.244,65	2.972.824,05	0,00	25.922,70	632.374.688,47
211 (2811) (2911) (2991)	2.Construcciones	953.428.623,13	53.931.672,75	9.315.382,67	15.851.102,81	531.815,81	0,00	11.071.916,80	989.220.843,13
212 (2812) (2912) (2992)	3. Infraestructuras	0,00	0,00	0,00	0,00	0,00	0,00	0,00	0,00
213 (2813) (2913) (2993)	4. Bienes de patrimonio histórico	773.084,11	156.114,07	0,00	0,00	0,00	0,00	0,00	929.198,18

Signat electrònicament per:

Antefirma	Nom	Data	Emissor cert	Núm. sèrie cert
RESPONSABLE - SECC. COMPT. D'INGRESSOS I PROJ. GASTO	MANUEL BLEDA MEGIAS	13/05/2020	ACCVCA-120	14354012312116401914 4615243997154567161
INTERVENCIO DE COMPTABILITAT I PRES. - INTERVENCIO DE COMPTABILITAT I PRES.	IRENE MARIA CHOVA GIL	13/05/2020	ACCVCA-120	5149048741752841136



Cuentas	Partida del Balance	Saldo Inicial	Entradas	Aumentos por trasposos de otras partidas	Salidas	Disminuciones por trasposos a otras partidas	Correcciones valorativas por deterioro del ejercicio (dotaciones menos reversiones de dotaciones)	Amortizac. del ejercicio	Saldo Final
214,215 216,217 218,219 (2814),(2815) (2816),(2817) (2818),(2819) (2914),(2915) (2916),(2917) (2918),(2919) (2999)	5. Otro inmovilizado material	295.859.403,41	17.551.024,80	144.626,50	1.195.714,95	214.161,58	0,00	6.813.993,60	305.331.184,58
2300 2310 232 233 234 235 237 238 2390	6. Inmovilizado material en curso y anticipos	1.860.453.292,42	35.508.560,29	69.469.667,55	11.061.112,42	295.545,72	0,00	0,00	1.954.074.862,12
	TOTAL	3.703.413.360,42	126.657.797,04	111.903.974,11	38.118.174,83	4.014.347,16	0,00	17.911.833,10	3.881.930.776,48

Se encuentran pendientes de contabilizar, tanto en el inventario municipal como en la contabilidad municipal, diversas obras del Plan Confianza. No se puede efectuar ninguna regularización contable a los efectos de reflejar la imagen fiel de la entidad local al desconocer la cuantía de las mismas, debido a que no se han comunicado los acuerdos ni se ha remitido la documentación necesaria para formalizar las operaciones patrimoniales por adquisición lucrativa.

Asimismo, se ha podido comprobar que existen multitud de operaciones patrimoniales que tienen incidencia en la contabilidad municipal que figuran pendientes de formalizar, y en consecuencia, no figuran contabilizadas como inmovilizado ni son objeto de amortización contable en los casos en que así procediera.

b) Modelo de Revalorización

El Ayuntamiento de València no tiene contabilizado inmovilizado material según el modelo de revalorización.

5.2.- Información sobre:

a) Costes estimados de desmantelamiento

Este apartado hace referencia, si es el caso, a los costes estimados de desmantelamiento del activo y de la restauración de su emplazamiento incluidos como mayor valor de los activos, así

Signat electrònicament per:

Antefirma	Nom	Data	Emissor cert	Núm. sèrie cert
RESPONSABLE - SECC. COMPT. D'INGRESSOS I PROJ. GASTO	MANUEL BLEDA MEGIAS	13/05/2020	ACCVCA-120	14354012312116401914 4615243997154567161
INTERVENCIÓ DE COMPTABILITAT I PRES. - INTERVENCIÓ DE COMPTABILITAT I PRES.	IRENE MARIA CHOVA GIL	13/05/2020	ACCVCA-120	5149048741752841136



como grandes reparaciones o inspecciones generales incorporadas especificando las circunstancias que se han tenido en cuenta para su valoración.

A fecha 31 de diciembre de 2019 esta entidad local no tiene costes de desmantelamiento del activo y de la restauración de su emplazamiento, así como tampoco ha contabilizado costes estimados de grandes reparaciones.

b) Vidas útiles o coeficientes de amortización

Las vidas útiles o coeficientes de amortización utilizados en los diferentes tipos de elementos, así como información, en su caso, sobre los coeficientes aplicados a distintas partes de un mismo elemento, vienen detallados en la tabla incluida en el punto 4 de la Memoria.

c) Cambios de estimación

En este punto, siempre que tenga incidencia significativa en el ejercicio presente o en ejercicios futuros, se informa de los cambios de estimación que afecten a valores residuales, a los costes estimados de desmantelamiento del activo y la restauración de su emplazamiento, vidas útiles y métodos de amortización, así como grandes reparaciones o inspecciones generales.

d) Gastos financieros capitalizados

Esta entidad local no tiene gastos financieros capitalizados en el ejercicio 2019.

e) Modelo de revalorización

El Ayuntamiento de València no tiene contabilizado inmovilizado material según el modelo de revalorización.

Caso que se utilice el modelo de revalorización, en este punto se informaría del criterio utilizado para determinar el valor razonable de los bienes valorados de acuerdo con dicho modelo de revalorización, en particular, del ejercicio en que se ha efectuado la última revalorización.

f) Bienes recibidos en adscripción

Según consta en el Sistema de Gestión Patrimonial (SIGESPA) se ha formalizado durante el ejercicio 2019 la siguiente operación:

Signat electrònicament per:

Antefirma	Nom	Data	Emissor cert	Núm. sèrie cert
RESPONSABLE - SECC. COMPT. D'INGRESSOS I PROJ. GASTO	MANUEL BLEDA MEGIAS	13/05/2020	ACCVCA-120	14354012312116401914 4615243997154567161
INTERVENCIO DE COMPTABILITAT I PRES. - INTERVENCIO DE COMPTABILITAT I PRES.	IRENE MARIA CHOVA GIL	13/05/2020	ACCVCA-120	5149048741752841136

**REVERSIÓN DE BIENES ADSCRITOS A OAAA EN EL EJERCICIO 2019**

IDENTIFICACION DEL ENTE	REVERSIONES DE BIENES EN ADSCRIPCIÓN
UNIVERSIDAD POPULAR	NAVE Nº 2 SITA EN C/ FILIPINAS Nº 2 DE VALENCIA (PARQUE CENTRAL)

g) Bienes entregados en adscripción

Durante el ejercicio 2019 el Ayuntamiento de València ha entregado en adscripción el siguiente bien:

BIENES ENTREGADOS EN ADSCRIPCIÓN A OAAA EN EL EJERCICIO 2019	
IDENTIFICACION DEL ENTE	BIENES ENTREGADOS EN ADSCRIPCIÓN
FUNDACIÓN DEPORTIVA MUNICIPAL	ADSCRIPCIÓN ALQUERIA CABALLERO, SITA EN LA C/DANIEL BALACIART Nº 8 DE VALENCIA

Asimismo, y con el fin de reflejar la imagen fiel del patrimonio de la entidad local, existen una serie de inmuebles que aun cuando están siendo utilizados por diversos OAAA o Fundaciones, no figuran adscritos en el inventario municipal a ninguno de ellos, sino al Servicio o Delegación del Ayuntamiento de València del que dependen. Se hace constar que el Servicio de Patrimonio no ha realizado los trámites necesarios para proceder a la adscripción de los mismos al ente del que dependen. Por ello, se siguen realizando las amortizaciones contables correspondientes en la contabilidad municipal.

h) Bienes recibidos en cesión.

Durante el ejercicio 2019 se ha formalizado la recuperación de la cesión de uso de los siguientes bienes:

RECUPERACIÓN DE BIENES EN CESIÓN DE USO EN EL EJERCICIO 2019	
IDENTIFICACION DEL ENTE	BIENES CEDIDOS RECUPERADOS POR EL AYUNTAMIENTO DE VALENCIA
OBRA MERCEDARIA DE VALENCIA	VIVIENDA EN EDIFICIO C/ LIRIA, 20 PTA. 3ª DE VALENCIA
ASOCIACIÓN PROYECTO AUTISMO	EDIFICIO EN C/ CASTELL DE POP, 40 DE VALENCIA
FUNDACIÓN ODONTOLOGÍA SOLIDARIA	LOCAL Nº 4 EN PLANTA BAJA EDIFICIO EN C/ MARQUES DE SAN JUAN, 32 DE VALENCIA
FUNDACIÓN APIP-ACAM	ANTIGUO CENTRO ESCOLAR SITO EN C/ ARABISTA AMBROSIO HUICI, 26 DE VALENCIA

Signat electrònicament per:

Antefirma	Nom	Data	Emissor cert	Núm. sèrie cert
RESPONSABLE - SECC. COMPT. D'INGRESSOS I PROJ. GASTO	MANUEL BLEDA MEGIAS	13/05/2020	ACCVCA-120	14354012312116401914 4615243997154567161
INTERVENCIO DE COMPTABILITAT I PRES. - INTERVENCIO DE COMPTABILITAT I PRES.	IRENE MARIA CHOVA GIL	13/05/2020	ACCVCA-120	5149048741752841136



RECUPERACIÓN DE BIENES EN CESIÓN DE USO EN EL EJERCICIO 2019	
IDENTIFICACION DEL ENTE	BIENES CEDIDOS RECUPERADOS POR EL AYUNTAMIENTO DE VALENCIA
ASOCIACIÓN VALENCIANA DE APOYO MATERNAL	LOCAL EN EDIFICIO SITO EN C/ SOGUEROS, 24-26 DE VALENCIA
FEVEC-FUNDEC	ANTIGUO ALMACÉN, SITO EN LA C/ ARZOBISPO FABIÁN Y FUERO, 5 DE VALENCIA
FEVEC-FUNDEC	PARCELA EDUC.-CULTURAL INTERIOR MANZANA EN LAS CALLES DR.OLORIZ Y LLANO DE ZAIDIA DE VALENCIA
ASOCIACIÓN LEVANTINA AYUDA E INVESTIGACIÓN	VIVIENDA EN C/ SALVADOR ALLENDE, 5 PLANTA BAJA DCHA. DE VALENCIA
GENERALITAT VALENCIANA (A FAVOR DE IBERDROLA)	PARCELA PARA EDUCATIVO-CULTURAL SITA EN C/ LUÍS GARCÍA BERLANGA DE VALENCIA
OBRA MERCEDARIA DE VALENCIA	EDIFICIO DE VIVINDAS EN C/ QUART, 19 PTAS. 2ª, 3ª Y 4ª DE VALENCIA
RAMÓN GARCÍA PARDO Y Mª DOLORES GARCÍA VIRGOS	DERECHO REAL DE VIVIENDA SITA EN C/ SOGUEROS, 20 PTA. 6 DE VALENCIA

i) Bienes entregados en cesión

Durante el ejercicio 2019 el Ayuntamiento de València ha formalizado la entrega en cesión de los siguientes bienes:

BIENES ENTREGADOS EN CESIÓN DE USO EN EL EJERCICIO 2019	
IDENTIFICACIÓN DEL ENTE	BIENES ENTREGADOS POR EL AYUNTAMIENTO DE VALENCIA EN CESIÓN
FUNDACIÓN RAFA NADAL	EDIFICIO SITO EN LA C/CASTELL DE POP, 40 DE VALENCIA
CERMI-CV (COMITÉ ENTIDADES PERSONAS CON DISCAPACIDAD)	LOCAL Nº 4 PALNTA BAJA EDIFICIO C/MARQUES DE SAN JUAN, 32 DE VALENCIA
ASOCIACIÓN ESCUELA DE JAZZ-SEDAJAZZ	ALQUERIA DE COCA. SITA EN LA ENTRADA DE ALQUERIA DE COCA Nº 5 Y Nº 7
CONSELLERIA DE EDUCACIÓN	CENTRO ESCOLAR JAIME I, SITO EN LA C/MAESTRO VALLS, 35 AC DE VALENCIA
UNIVERSIDAD DE VALENCIA	RED VIARIA SITA EN AVDA. DE LOS NARANJOS Y ADYACENTES
FERROCARRILES DE LA GENERALITAT VALENCIANA	PARCELA PARA CENTRO EDUCATIVO-CULTURAL SITA EN C/GENERAL URRUTIA DE VALENCIA
IBERDROLA DISTRIBUCIÓN ELÉCTRICA	PARCELA SUPERF. 30,24 M. PARA CENTRO EDUCATIVO-CULTURAL EN C/LUÍS GARCÍA BERLANGA DE VLC.
GENERALITAT VALENCIANA	PARCELA SUPER. 14079,65 M. PARA CENTRO EDUCATIVO-CULTURAL EN C/LUÍS GARCÍA BERLANGA DE VLC.
FUNDACIÓN C.V. OBSERVATORI CANVI CLIMATIC	EDIFICIO PARA INFRAESTRUCTURA SERVICIO URBANO EN C/CASA LANUZA, 1 Y DR.LLUCH, 60 DE VALENCIA

Signat electrònicament per:

Antefirma	Nom	Data	Emissor cert	Núm. sèrie cert
RESPONSABLE - SECC. COMPT. D'INGRESSOS I PROJ. GASTO	MANUEL BLEDA MEGIAS	13/05/2020	ACCVCA-120	14354012312116401914 4615243997154567161
INTERVENCIO DE COMPTABILITAT I PRES. - INTERVENCIO DE COMPTABILITAT I PRES.	IRENE MARIA CHOVA GIL	13/05/2020	ACCVCA-120	5149048741752841136



j) Arrendamientos financieros

El Ayuntamiento de València no tiene a 31 de diciembre arrendamientos financieros en su contabilidad.

k) Bienes destinados al uso general

El detalle de los bienes destinado al uso general figura reflejado en el inventario de bienes del Ayuntamiento de València. Su detalle figura relacionado en el **ANEXO 5** de esta memoria.

BIENES DESTINADOS AL USO GENERAL	TIPOS
INFRAESTRUCTURAS	PARQUES URBANOS JARDINES PLAZAS AJARDINADAS PASEO BULEVAR ARBOLADO EN CALLES EDIFICIOS Y LOCALES PBCOS HIG.FUENTES PUBLICAS PUENTES FUENTES ARTISTICAS SUELO VIA PUBLICA SUELO ESPACIOS LIBRE INSTRUMENTOS BANDA MUSICA INST.ALUMBRADO VIA PBCA. OBRAS SOBRE ALCANTARILLAD ESTUDIOS Y PROYECTOS INFRAESTRUCTURAS SER.MPAL INST.CONTROL DE TRAFICO OBRAS REALI.SOBRE VIARIO
BIENES COMUNALES	PARQUES URBANOS JARDINES PLAZAS AJARDINADAS ARBOLADO EN CALLES MANANTIALES Y POZOS ARTE SUELOS EDIFICABLES SUELOS NO EDIFICABLES SUELO VIA PUBLICA SUELO RUSTICO/NO URBANIZA SUELO ESPACIOS LIBRE
BIENES DEL PATRIMONIO HISTÓRICO	CONSTRUCC- FUENTES ARTISTICAS CONSTRUCC-MONUMENTOS CONSTRUCC-CRUCES DE TERMINO

l) Bienes construidos por la entidad

El Ayuntamiento de València no tiene bienes construidos por él mismo.

Signat electrònicament per:

Antefirma	Nom	Data	Emissor cert	Núm. sèrie cert
RESPONSABLE - SECC. COMPT. D'INGRESSOS I PROJ. GASTO	MANUEL BLEDA MEGIAS	13/05/2020	ACCVCA-120	14354012312116401914 4615243997154567161
INTERVENCIO DE COMPTABILITAT I PRES. - INTERVENCIO DE COMPTABILITAT I PRES.	IRENE MARIA CHOVA GIL	13/05/2020	ACCVCA-120	5149048741752841136



m) Otras circunstancias de carácter sustantivo que afecten a bienes del inmovilizado material

Finalmente, señalar que de acuerdo con el contenido de la Nota informativa 2/2016 de la IGAE sobre tratamiento contable a aplicar a los “acuerdos de concesión” de servicio público que realicen las entidades sometidas al plan general de contabilidad pública adaptado a la administración local (PCN) o al plan de cuentas local simplificado (PCS), y con objeto de completar la adaptación al Plan contable de 2013, se ha solicitado informe a los servicios municipales responsables de la gestión patrimonial y del Inventario General de Bienes para identificar los activos afectados por Acuerdos de concesión, sin que hasta el momento de elaboración de la memoria de las cuentas anuales del ejercicio 2019 se haya recibido información alguna.

6.- PATRIMONIO PÚBLICO DEL SUELO

Los movimientos de este epígrafe del Balance de Situación han sido durante el ejercicio, los siguientes:

a) Modelo de Coste

Cuentas	Partida del balance	Saldo Inicial	Entradas	Aumentos por traspasos de otras partidas	Salidas	Disminuciones por traspasos a otras partidas	Correcciones valorativas por deterioro del ejercicio (dotaciones menos reversiones de dotaciones)	Amortizac. del ejercicio	Saldo Final
240 (2840) (2930)	1.Terrenos	35.484.494,29	0,00	12.545.125,56	0,00	0,00	0,00	8,86	48.029.610,99
241 (2841) (2931)	2.Construcciones	8.876.114,55	67.434,70	0,00	67.434,70	0,00	0,00	82.873,90	8.793.240,65
243 244 248	3.En construcción y anticipos	0,00	0,00	0,00	0,00	0,00	0,00	0,00	0,00
249 (2849) (2939)	4.Otro patrimonio público del suelo	2.330.680,48	0,00	3.216.950,83	448,21	3.216.950,83	0,00	4.815,88	2.325.416,39
	TOTAL	46.691.289,32	67.434,70	15.762.076,39	67.882,91	3.216.950,83	0,00	87.698,64	59.148.268,03

b) Modelo de Revalorización

Signat electrònicament per:

Antefirma	Nom	Data	Emissor cert	Núm. sèrie cert
RESPONSABLE - SECC. COMPT. D'INGRESSOS I PROJ. GASTO	MANUEL BLEDA MEGIAS	13/05/2020	ACCVCA-120	14354012312116401914 4615243997154567161
INTERVENCIO DE COMPTABILITAT I PRES. - INTERVENCIO DE COMPTABILITAT I PRES.	IRENE MARIA CHOVA GIL	13/05/2020	ACCVCA-120	5149048741752841136



El Ayuntamiento de València no tiene contabilizado inmovilizado material según el modelo de revalorización.

7.- INVERSIONES INMOBILIARIAS

El Ayuntamiento de València no tiene contabilizadas inversiones inmobiliarias. Al objeto de completar la adaptación al Plan contable de 2013, se ha solicitado a los servicios municipales responsables de la gestión patrimonial y del Inventario General de Bienes la identificación de aquellos elementos patrimoniales que figurando registrados como "Inmovilizado material" procediera su reclasificación a la categoría contable de Inversiones inmobiliarias.

8.- INMOVILIZADO INTANGIBLE

8.1.- Movimiento durante el ejercicio

a) Modelo de Coste

Se indican a continuación los movimientos durante el ejercicio de cada partida del balance incluida en el epígrafe de Inmovilizado Intangible y sus correspondientes amortizaciones acumuladas y correcciones valorativas acumuladas.

Cuentas	Partida del Balance	Saldo Inicial	Entradas	Aumentos por traspasos de otras partidas	Salidas	Disminuciones por traspasos a otras partidas	Correcciones valorativas por deterioro del ejercicio (dotaciones menos reversiones de dotaciones)	Amortizaciones del ejercicio	Saldo Final
200,201 (2800),(2801)	1. Inversión en investigación y desarrollo	0,00	0,00	0,00	0,00	0,00	0,00	0,00	0,00
203 (2803),(2903)	2. Propiedad industrial e intelectual	3.583,00	0,00	0,00	0,00	0,00	0,00	0,00	3.583,00
206 (2806),(2906)	3. Aplicaciones informáticas	9.678.553,60	3.607.303,43	0,00	66.754,48	54.280,60	0,00	134.952,25	13.029.869,70
207 (2807),(2907)	4. Invers. sobre activos en arrendamiento o cedidos	0,00	0,00	0,00	0,00	0,00	0,00	0,00	0,00
208,209 (2809),(2909)	5. Otro inmovilizado intangible	37.477.791,63	837.579,43	2.512.302,32	34.273,25	2.269.917,38	0,00	149.714,32	38.373.768,43
	TOTAL	47.159.928,23	4.444.882,86	2.512.302,32	101.027,73	2.324.197,98	0,00	284.666,57	51.407.221,13

Signat electrònicament per:

Antefirma	Nom	Data	Emissor cert	Núm. sèrie cert
RESPONSABLE - SECC. COMPT. D'INGRESSOS I PROJ. GASTO	MANUEL BLEDA MEGIAS	13/05/2020	ACCVCA-120	14354012312116401914 4615243997154567161
INTERVENCIO DE COMPTABILITAT I PRES. - INTERVENCIO DE COMPTABILITAT I PRES.	IRENE MARIA CHOVA GIL	13/05/2020	ACCVCA-120	5149048741752841136



b) Modelo de Revalorización

El Ayuntamiento de València no tiene contabilizado inmovilizado intangible según el modelo de revalorización.

8.2.- Información sobre:

a) Vidas útiles o coeficientes de amortización

En este punto se indican las vidas útiles o coeficientes de amortización utilizados en los diferentes tipos de elementos.

Descripción	Método Amortización	Vida Útil (años)	Valor Residual (%)
Propiedad industrial e intelectual	NO AMORTIZABLE		
Aplicaciones informáticas	LINEAL	5	10%
Otro inmovilizado intangible	LINEAL	5	10%

b) Cambios de estimación

El Ayuntamiento de València no ha realizado en el ejercicio 2019 ningún cambio de estimación.

c) Gastos financieros capitalizados

El Ayuntamiento de València no ha realizado en el ejercicio 2019 operaciones de gastos financieros capitalizados.

d) Modelo de revalorización

Signat electrònicament per:

Antefirma	Nom	Data	Emissor cert	Núm. sèrie cert
RESPONSABLE - SECC. COMPT. D'INGRESSOS I PROJ. GASTO	MANUEL BLEDA MEGIAS	13/05/2020	ACCVCA-120	14354012312116401914 4615243997154567161
INTERVENCIO DE COMPTABILITAT I PRES. - INTERVENCIO DE COMPTABILITAT I PRES.	IRENE MARIA CHOVA GIL	13/05/2020	ACCVCA-120	5149048741752841136



El Ayuntamiento de València no ha utilizado el modelo de revalorización en la valoración de su inmovilizado, por lo que no se puede proporcionar información al respecto.

e) Desembolsos por investigación y desarrollo

El Ayuntamiento de València no ha realizado en el ejercicio 2019 desembolsos por investigación y desarrollo.

f) Otras circunstancias de carácter sustantivo que afecten al inmovilizado intangible

El Ayuntamiento de València en el ejercicio 2019 no ha especificado ninguna circunstancia de carácter sustantivo que afecte al inmovilizado intangible, tal como garantías, restricciones de titularidad, litigios y situaciones análogas.

9.- ARRENDAMIENTOS FINANCIEROS Y OTRAS OPERACIONES DE NATURALEZA SIMILAR

El Ayuntamiento de València no ha efectuado en el ejercicio 2019 operaciones de arrendamientos financieros o similares.

10.- ACTIVOS FINANCIEROS

10.1 Información relacionada con el balance

a) Resumen de activos financieros

Estado resumen de la conciliación entre la clasificación de activos financieros del balance y las categorías que se establecen de los mismos en la norma de reconocimiento y valoración número 8 de la segunda parte del PGCP adaptado a la Administración Local, anexo a la ICAL.

Signat electrònicament per:

Antefirma	Nom	Data	Emissor cert	Núm. sèrie cert
RESPONSABLE - SECC. COMPT. D'INGRESSOS I PROJ. GASTO	MANUEL BLEDA MEGIAS	13/05/2020	ACCVCA-120	14354012312116401914 4615243997154567161
INTERVENCIO DE COMPTABILITAT I PRES. - INTERVENCIO DE COMPTABILITAT I PRES.	IRENE MARIA CHOVA GIL	13/05/2020	ACCVCA-120	5149048741752841136



CLASES CATEGORIAS	ACTIVOS FINANCIEROS A LARGO PLAZO						ACTIVOS FINANCIEROS A CORTO PLAZO							
	INVERSIONES EN PATRIMONIO		VALORES REPRESENTATIVOS DEUDA		OTRAS INVERSIONES		INVERSIONES EN PATRIMONIO		VALORES REPRESENTATIVOS DEUDA		OTRAS INVERSIONES			
	2019	2018	2019	2018	2019	2018	2019	2018	2019	2018	2019	2018		
Créditos y partidas a cobrar	0,00	0,00	15.273.832,82	9.913.939,97	999,00	999,00	0,00	0,00	1.072.340,42	6.710.383,57	0,00	0,00	16.347.172,24	16.625.322,54
Inversiones mantenidas hasta el vencimiento	330.950,38	330.950,38	0,00	0,00	0,00	0,00	0,00	0,00	0,00	0,00	0,00	0,00	330.950,38	330.950,38
Activos financieros a valor razonable con cambios en resultados	0,00	0,00	0,00	0,00	0,00	0,00	0,00	0,00	0,00	0,00	0,00	0,00	0,00	0,00
Inversiones en entidades del Grupo, Multigrupo y Asociadas	291.175.543,78	281.775.736,39	0,00	0,00	0,00	0,00	0,00	0,00	16.254,57	594.920,90	0,00	0,00	291.191.798,35	282.370.657,29
Activos financieros disponibles para la venta	0,00	0,00	0,00	0,00	0,00	0,00	0,00	0,00	0,00	0,00	0,00	0,00	0,00	0,00
TOTALES	291.506.494,16	282.106.686,77	15.273.832,82	9.913.939,97	999,00	999,00	0,00	0,00	1.088.594,99	7.305.304,47	0,00	0,00	307.869.920,97	299.326.930,21

Signat electrònicament per:

Antefirma	Nom	Data	Emissor cert	Núm. sèrie cert
RESPONSABLE - SECC. COMPT. D'INGRESSOS I PROJ. GASTO	MANUEL BLEDA MEGIAS	13/05/2020	ACCVCA-120	14354012312116401914 4615243997154567161
INTERVENCIO DE COMPTABILITAT I PRES. - INTERVENCIO DE COMPTABILITAT I PRES.	IRENE MARIA CHOVA GIL	13/05/2020	ACCVCA-120	5149048741752841136



b) Reclasificación

El Ayuntamiento de València no ha efectuado en el ejercicio 2019 ninguna reclasificación.

c) Activos financieros entregados en garantía

En el Ayuntamiento no constan activos financieros entregados en garantía en el ejercicio 2019.

d) Correcciones por deterioro del valor

En el Ayuntamiento de València no ha realizado correcciones por deterioro del valor de los activos financieros en el ejercicio 2019.

10.2 Información relacionada con la cuenta del resultado económico-patrimonial

El Ayuntamiento de València no tiene ninguna información significativa relacionada con la cuenta de resultado económico-patrimonial.

10.3 Información sobre los riesgos de tipo de cambio y de tipo de interés

El Ayuntamiento de València no tiene inversiones financieras en moneda distinta del euro.

11.- PASIVOS FINANCIEROS

11.1 Situación y movimiento de las deudas

a) Deudas al coste amortizado

Las deudas a coste amortizado se relacionan en el **ANEXO 6**, detallándose en el apartado c) el resumen por categorías.

En el anexo, se ha incluido junto con las deudas a largo y corto plazo con entidades bancarias (367.327.361,68 €), el préstamo del IDEA (contabilizado en la cuenta 529), la Participación en los tributos del Estado y las fianzas y depósitos recibidos, haciendo un total de deuda a 31 de diciembre de 445.105.120,83 €.

b) Deudas a valor razonable

El Ayuntamiento no mantiene en balance ni durante el ejercicio ha registrado operaciones contabilizadas a valor razonable.

Signat electrònicament per:

Antefirma	Nom	Data	Emissor cert	Núm. sèrie cert
RESPONSABLE - SECC. COMPT. D'INGRESSOS I PROJ. GASTO	MANUEL BLEDA MEGIAS	13/05/2020	ACCVCA-120	14354012312116401914 4615243997154567161
INTERVENCIO DE COMPTABILITAT I PRES. - INTERVENCIO DE COMPTABILITAT I PRES.	IRENE MARIA CHOVA GIL	13/05/2020	ACCVCA-120	5149048741752841136



c) Resumen por categorías

Clases Categorías	Largo plazo				Corto plazo				Total					
	Obligaciones y otros valores negociables		Deudas con entidades de crédito		Otras deudas		Obligaciones y otros valores negociables		Deudas con entidades de crédito		Otras deudas			
	2019	2018	2019	2018	2019	2018	2019	2018	2019	2018	2019	2018		
Deudas a coste amortizado	0,00	0,00	326.611.040,08	383.306.832,24	66.872.117,80	83.966.103,25	0,00	0,00	40.716.321,60	89.600.945,11	10.905.641,35	6.514.244,50	445.105.120,839	563.388.125,10
Deudas a valor razonable	0,00	0,00	0,00	0,00	0,00	0,00	0,00	0,00	0,00	0,00	0,00	0,00	0,00	0,00
Total	0,00	0,00	326.611.040,08	383.306.832,24	66.872.117,80	83.966.103,25	0,00	0,00	40.716.321,60	89.600.945,11	10.905.641,35	6.514.244,50	445.105.120,83	563.388.125,10

11.2 Líneas de crédito

El Ayuntamiento de Valencia no tiene contratada ninguna línea de crédito a 31 de diciembre de 2019.

11.3 Información sobre los riesgos de tipo de cambio y de tipo de interés

a) Riesgo de tipo de cambio: El Ayuntamiento de Valencia no tiene deuda en moneda distinta del euro.

Signat electrònicament per:

Antefirma	Nom	Data	Emissor cert	Núm. sèrie cert
RESPONSABLE - SECC. COMPT. D'INGRESSOS I PROJ. GASTO	MANUEL BLEDA MEGIAS	13/05/2020	ACCVCA-120	14354012312116401914 4615243997154567161
INTERVENCIO DE COMPTABILITAT I PRES. - INTERVENCIO DE COMPTABILITAT I PRES.	IRENE MARIA CHOVA GIL	13/05/2020	ACCVCA-120	5149048741752841136



b) Riesgo de tipo de interés:

Tipo de interés	A tipo interés fijo	A tipo interés variable	Total
Clases de pasivos financieros			
Obligaciones y otros valores negociables			0,00
Deudas con entidades de crédito		367.327.361,68	367.327.361,68
Otras deudas	77.777.759,15		77.777.759,15
Total importe	77.777.759,15	367.327.361,68	445.105.120,83
% de pasivos a tipo de interés fijo o variable sobre el total	17,47%	82,53%	100,00%

11.4 Avals y otras garantías concedidas

a) Avals concedidos

Signat electrònicament per:

Antefirma	Nom	Data	Emissor cert	Núm. sèrie cert
RESPONSABLE - SECC. COMPT. D'INGRESSOS I PROJ. GASTO	MANUEL BLEDA MEGIAS	13/05/2020	ACCVCA-120	14354012312116401914 4615243997154567161
INTERVENCIO DE COMPTABILITAT I PRES. - INTERVENCIO DE COMPTABILITAT I PRES.	IRENE MARIA CHOVA GIL	13/05/2020	ACCVCA-120	5149048741752841136



Identificación aval	Entidad avalada		Fecha concesión aval	Fecha vto aval	Finalidad aval	Avalos pendientes a 1 de enero	Avalos conced. en el ejercicio	Avalos cancelados en el ejercicio			Provisiones	
	NIF	Denominación						Por ejecución	Por otras causas	Total	Ejercicio	Acumulada
EMT-1	A46318416	EMT	29/07/2014	29/07/2024	Préstamo	6.475.713,68		818.897,68		818.897,68	5.656.816,00	
EMT-2017	A46318416	EMT	11/04/2017	29/07/2024	Préstamo	7.137.900,00		1.241.400,00		1.241.400,00	5.896.500,00	
Subtotal entidades del grupo, multigrupo y asociadas												
Rain Forest IVF	A8311019	Rain Forest	27/01/2010	31/01/2035	Préstamo	7.243.912,00		439.022,00		439.022,00	6.804.890,00	
Rain Forest BBVA	A8311019	Rain Forest	27/01/2010	31/01/2035	Préstamo	6.246.755,93		354.942,68		354.942,68	5.891.813,25	
Rain Forest Catalunya	A8311019	Rain Forest	27/01/2010	31/01/2035	Préstamo	6.675.033,87		379.016,84		379.016,84	6.296.017,03	
Rain Forest Bankia	A8311019	Rain Forest	27/01/2010	31/01/2035	Préstamo	17.068.104,48		970.526,44		970.526,44	16.097.578,04	
FALLAS 1	Varias	Asociac. falleras	30/01/2008	04/03/2026	Préstamo	1.476.032,38		239.198,25		239.198,25	1.236.834,13	
FALLAS 2	Varias	Asociac. falleras	30/09/2002	30/05/2019	Préstamo	26.159,95		26.159,95		26.159,95	0,00	
Subtotal otras entidades						38.735.998,61	0,00	2.408.866,16		2.408.866,16	36.327.132,45	0,00
Total						52.349.612,29	0,00	4.469.163,84		4.469.163,84	47.880.448,45	0,00

b) Avalos ejecutados

En el Ayuntamiento de Valencia no se han ejecutado avales en el ejercicio 2019.

c) Avalos reintegrados

Signat electrònicament per:

Antefirma	Nom	Data	Emissor cert	Núm. sèrie cert
RESPONSABLE - SECC. COMPT. D'INGRESSOS I PROJ. GASTO	MANUEL BLEDA MEGIAS	13/05/2020	ACCVCA-120	14354012312116401914 4615243997154567161
INTERVENCIO DE COMPTABILITAT I PRES. - INTERVENCIO DE COMPTABILITAT I PRES.	IRENE MARIA CHOVA GIL	13/05/2020	ACCVCA-120	5149048741752841136



El Ayuntamiento de València tiene reconocido un crédito por importe de 4.369.228,31 € contra la Sociedad Anónima Deportiva, Levante U.D. como consecuencia de la ejecución del aval otorgado a una póliza de préstamo con un principal de cuatro millones de euros. La aprobación del aval fue adoptada por Acuerdo de Junta de Gobierno Local en sesión ordinaria celebrada el día 7 de diciembre de 2007. Mediante Acuerdo de la Junta de Gobierno Local de fecha 23 de julio de 2010 el Ayuntamiento se adhirió al Convenio de Acreedores del “Levante Unión Deportiva, SAD”, aprobado por sentencia del 22 de septiembre de 2010 del Juzgado de lo Mercantil nº 2 de València, en su alternativa “B”. Durante el ejercicio 2019 no se han percibido cantidades derivadas de este crédito.

11.5 Otra información

De acuerdo con el contenido de la Nota informativa 2/2016 de la IGAE sobre tratamiento contable a aplicar a los “acuerdos de concesión” de servicio público que realicen las entidades sometidas al plan general de contabilidad pública adaptado a la administración local (PCN) y habiéndose advertido por la Intervención General la existencia de operaciones de concesión de obra pública que, por sus características deberían figurar registradas en el Pasivo por la deuda pendiente, como es el caso de la Concesión Administrativa de obra pública para la construcción y explotación del Centro Cultural “La Rambleta”, es la entidad concedente la que debe reconocer los activos de concesión de servicios, ya sean proporcionados por ella o por la entidad concesionaria, así como también cualquier mejora en un activo ya existente, siempre que se cumplan los requisitos de control, es decir, la concedente controle o regule el servicio a proporcionar, a quién y a qué precio, así como cualquier participación residual significativa en el activo al final del plazo de la concesión.

Según consta en el contrato de concesión administrativa del Centro Cultural Rambleta, si bien al término de la concesión la totalidad de las obras e instalaciones del Centro Cutural Rambleta revertirán al Ayuntamiento de València, éste únicamente controla el servicio a prestar de forma genérica, y en ningún caso tiene capacidad para regular los precios, por lo que no se dan las circunstancias para reconocer los activos como inmovilizado material en el balance del Ayuntamiento según lo previsto en la citada Nota Informativa 2/2016 de la IGAE.

12.- COBERTURAS CONTABLES

Tal como se recoge en el punto 3 de la Norma de Reconocimiento y Valoración nº 10 de la ICAL, se podrán designar como partidas cubiertas, las transacciones previstas altamente probables de realizar, que expongan a la entidad a riesgos específicamente identificados de variaciones en el valor razonable o en los flujos de efectivo.

Signat electrònicament per:

Antefirma	Nom	Data	Emissor cert	Núm. sèrie cert
RESPONSABLE - SECC. COMPT. D'INGRESSOS I PROJ. GASTO	MANUEL BLEDA MEGIAS	13/05/2020	ACCVCA-120	14354012312116401914 4615243997154567161
INTERVENCIO DE COMPTABILITAT I PRES. - INTERVENCIO DE COMPTABILITAT I PRES.	IRENE MARIA CHOVA GIL	13/05/2020	ACCVCA-120	5149048741752841136



Así, dado el porcentaje de pasivos financieros con tipo de interés variable referenciado a euribor, el Ayuntamiento tiene concertadas las siguientes operaciones de cobertura de interés según cuadro adjunto, consistentes todas ellas en instrumentos IRS (Interest Rate Swap) mediante los que se permutan intereses a tipo fijo (corriente deudora, gastos financieros para el ayuntamiento) con intereses a tipo variable (corriente acreedora, ingresos financieros).

Todas las operaciones de cobertura concertadas por el Ayuntamiento de València vigentes en la actualidad, se entiende que son plenamente eficaces y pueden ser valoradas financieramente con el mismo criterio que los pasivos financieros por operaciones de préstamo que generan el riesgo a cubrir.

Todas las operaciones IRS tienen reducción trimestral del notional salvo la concertada con CaixaBank por importe de 69 millones.

Identificación operación	Fecha formalización	Fecha cancelación	T. i. Fijo (corriente deudora)	T. i. Variable (corriente acreedora)	Nacional a 1 enero a coste amortizado de 2019 (1)	Creaciones Efectivo (2)	Intereses vencidos corriente deudora (3)	Intereses vencidos corriente acreedora (4)	Intereses vencidos netos (5)=(3)-(4)	Nacional a 31-12-2019 a coste amortizado (6)	Valor de mercado a 31-12-2018	Valor de mercado a 31-12-2019 (7)
SWAP BBVA 29 M	26/07/2016	15/08/2021	-0,278%	EURIB 3M	19.584.103,00	0,00	-50.587,37	-60.500,73	9.913,36	15.232.080,00	26.042,34	-21.845,90
SWAP BBVA 29 M	26/07/2016	15/08/2021	-0,275%	EURIB 3M	19.584.103,00	0,00	-50.041,46	-60.500,73	10.459,27	15.232.080,00	24.854,06	-21.205,15
SWAP BANKIA 29 M	26/07/2016	01/10/2021	-0,252%	EURIB 3M	23.361.111,00	0,00	-56.603,16	-71.988,49	15.385,33	19.333.333,00	35.479,83	-50.928,00
SWAP B SANTANDER 98 M	21/07/2016	06/05/2023	-0,235%	EURIB 3M	67.634.009,00	0,00	-147.681,68	-205.651,95	57.970,27	52.604.229,00	169.385,54	-109.417,92
SWAP CAIXABANK 69 M	21/07/2016	07/08/2023	-0,063%	EURIB 3M	69.000.000,00	0,00	-44.073,75	-229.936,75	185.863,00	69.000.000,00	440.623,67	-564.439,23
Total					199.163.326,00	0,00	-348.987,42	-628.578,65	279.591,23	171.401.722,00	696.385,44	-767.836,20

(7) En caso de vencimiento anticipado, los importes con signo positivo son los que el ayuntamiento recibiría de la entidad financiera, y los importes con signo negativo, los que el ayuntamiento abonaría.

Signat electrònicament per:

Antefirma	Nom	Data	Emissor cert	Núm. sèrie cert
RESPONSABLE - SECC. COMPT. D'INGRESSOS I PROJ. GASTO	MANUEL BLEDA MEGIAS	13/05/2020	ACCVCA-120	14354012312116401914 4615243997154567161
INTERVENCIO DE COMPTABILITAT I PRES. - INTERVENCIO DE COMPTABILITAT I PRES.	IRENE MARIA CHOVA GIL	13/05/2020	ACCVCA-120	5149048741752841136



13.- ACTIVOS CONSTRUIDOS O ADQUIRIDOS PARA OTRAS ENTIDADES Y OTRAS EXISTENCIAS

A consecuencia de la aprobación de la Junta de Gobierno Local, en fecha 20 de julio de 2017, del "Convenio de colaboración con la Autoridad Portuaria de Valencia (APV) para la utilización del dominio público situado en el Área Este del barrio de Natzaret", el Ayuntamiento de València se comprometió, entre otros extremos, a la ejecución a su cargo del proyecto de urbanización definitiva del Parque de Desembocadura, mediante la dotación en el correspondiente Presupuesto municipal de crédito suficiente y adecuado. Las obras e instalaciones ejecutadas, una vez conformada el acta de reconocimiento, se integrarán en el patrimonio de la Autoridad Portuaria.

Por otra parte, por "Resolución del Conseller de Educación, Investigación, Cultura y Deportes de delegación de competencias en materia de infraestructuras educativas al Ayuntamiento de València para la actuación Nueva Construcción del Centro IES Peset Aleixandre (num. 41)", se delegó en esta Corporación la actuación de nueva construcción en el centro público IES Peset Aleixandre (núm. 41). La citada actuación está financiada al 100% por la Conselleria de Educación, Investigación, Cultura y Deportes. Finalizadas las obras, el Ayuntamiento cederá gratuitamente la propiedad del solar y la construcción con carácter previo a la puesta en funcionamiento del servicio público educativo.

El importe asentado en contabilidad correspondiente a las citadas actuaciones incluido en la presente Cuenta asciende a:

Descripción	Importe
Parque Desembocadura (Convenio Autoridad Portuaria)	103.418,86 €
IES Peset Aleixandre (Edificant)	0,00 €

14.- MONEDA EXTRANJERA

14.1 Importe global

El Ayuntamiento de València no tiene contabilizada moneda extranjera.

14.2 Importe de las diferencias de cambio

El Ayuntamiento de València no tiene diferencias de cambio en moneda extranjera.

Signat electrònicament per:

Antefirma	Nom	Data	Emissor cert	Núm. sèrie cert
RESPONSABLE - SECC. COMPT. D'INGRESSOS I PROJ. GASTO	MANUEL BLEDA MEGIAS	13/05/2020	ACCVCA-120	14354012312116401914 4615243997154567161
INTERVENCIO DE COMPTABILITAT I PRES. - INTERVENCIO DE COMPTABILITAT I PRES.	IRENE MARIA CHOVA GIL	13/05/2020	ACCVCA-120	5149048741752841136



15.- TRANSFERENCIAS, SUBVENCIONES Y OTROS INGRESOS Y GASTOS

15.1 Transferencias y subvenciones recibidas

El importe neto de las transferencias y subvenciones recibidas ha ascendido en el ejercicio 2019 a 364.058.625,68 €, conforme al siguiente resumen:

Concepto	Imp.Recibido Ejercicio Actual	Imputado a Resultados Ejercicio Actual	Imputado a Resultados Ejercicios Anteriores	Total
Transferencias recibidas	329.238.927,05	329.238.927,05	0,00	329.238.927,05
Anulación Subvenciones DR. Contraido sin liq. Previa.	-3.377,20	-3.377,20	0,00	-3.377,20
Subvenciones para el inmovilizado no financiero	2.413.113,27	34.289,90	47.306,58	81.596,48
Subvenciones para activos corrientes y gastos	32.409.962,56	32.409.962,56	0,00	32.409.962,56
	364.058.625,68	361.679.802,31	47.306,58	361.727.108,89

Cuenta	Descripción	Saldo
750	Transferencias.	329.238.927,05
751	Subvenciones para gastos no financieros del ejercicio	-3.377,20
753	Subvenciones para la fin. del inmovilizado no financiero imputadas al resultado del ejercicio	81.596,48
754	Subvenciones para activos corrientes y gastos imputadas al ejercicio.	32.409.962,56
	Total	361.727.108,89

La Instrucción del modelo normal de contabilidad local, señala que en el apartado 15 de la memoria se informará del importe y características de las transferencias y subvenciones recibidas, cuyo importe sea significativo. En este sentido, este Ayuntamiento viene considerando como importe significativo, aquellas transferencias y subvenciones recibidas por un importe igual o superior a 5.000,00 €; resultando las siguientes:

Tipo	Codigo	Descripcion	Imp.Recibido Ejercicio Actual	Imp.Rec Ej. Ant.	Imp. Reint.	Imp. No Reintegrable	Imputado a Resultado (Ejercicio Actual)	Imputado a Resultado (Ejercicios Ant.)	
T	2019	1003	PARTIC.FDO.COMPL.FINANC. CTA ENERO 2019	23.931.361,56	0	0	23.931.361,56	23.931.361,56	0
T	2019	1004	COMPENSAC.REFORMA IAE A CTA ENERO 2019	2.035.769,78	0	0	2.035.769,78	2.035.769,78	0
T	2019	1005	COMPENSAC.ADICIONAL IAE A CTA ENERO 2019	343830,85	0	0	343830,85	343830,85	0
T	2019	1603	PARTIC.FDO.COMPL.FINANC.A CTA FEBRER2019	23.931.361,56	0	0	23.931.361,56	23.931.361,56	0
T	2019	1604	COMPENSAC.REFORMA IAE A CTA FEBRERO 2019	2.035.769,78	0	0	2.035.769,78	2.035.769,78	0
T	2019	1605	COMPENSAC.ADICIONAL IAE A CTA FEBRER2019	343.830,85	0	0	343.830,85	343.830,85	0
T	2019	2061	E-02230-2019-10,JGL 07/03/2019	158.589,57	0	0	158.589,57	158.589,57	0

Signat electrònicament per:

Antefirma	Nom	Data	Emissor cert	Núm. sèrie cert
RESPONSABLE - SECC. COMPT. D'INGRESSOS I PROJ. GASTO	MANUEL BLEDA MEGIAS	13/05/2020	ACCVCA-120	14354012312116401914 4615243997154567161
INTERVENCIO DE COMPTABILITAT I PRES. - INTERVENCIO DE COMPTABILITAT I PRES.	IRENE MARIA CHOVA GIL	13/05/2020	ACCVCA-120	5149048741752841136



Id. document: 2CoI QDFM 5/n/ 8voQ OCiz hJqB EEY=
CÒPIA INFORMATIVA (NO VERIFICABLE EN SEU ELECTRÒNICA)

Tipo	Codigo	Descripcion	Imp.Recibido Ejercicio Actual	Imp.Rec Ej. Ant.	Imp. Reint.	Imp. No Reintegrable	Imputado a Resultado (Ejercicio Actual)	Imputado a Resultado (Ejercicios Ant.)
T	2019	31350	DEVOLUCIÓN E/04301/2016/422 VZ-1593 01/03/2019 REGULARIZACIÓN	-30.507,10	0	0	-30.507,10	0
T	2019	2308	PARTIC.FDO.COMP.FINANC.A CTA MARZO 2019	23.931.361,56	0	0	23.931.361,56	0
T	2019	2309	COMPENSAC.REFORMA IAE A CTA MARZO 2019	2.035.769,78	0	0	2.035.769,78	0
T	2019	2310	COMPENSAC.ADICIONAL IAE A CTA MARZO 2019	343.830,85	0	0	343.830,85	0
T	2019	2883	E/04301/2019/32 VZ-3112 18/04/2019	1.584.987,00	0	0	1.584.987,00	0
T	2019	2916	PARTIC.FDO.COMPL.FINANC.A CTA ABRIL 2019	23.931.361,56	0	0	23.931.361,56	0
T	2019	2917	COMPENSAC.REFORMA IAE A CTA ABRIL 2019	2.035.769,78	0	0	2.035.769,78	0
T	2019	2918	COMPENSAC.ADICIONAL IAE A CTA ABRIL 2019	343.830,85	0	0	343.830,85	0
T	2019	3560	REG.SUPER. E/C1512/2019/4 JGL 12/04/2019	615.997,10	0	0	615.997,10	0
T	2019	3561	REG.SUPER. E/C1512/2019/4 JGL 12/04/2019	1.465.321,59	0	0	1.465.321,59	0
T	2019	3562	REG.SUPER. E/C1512/2019/4 JGL 12/04/2019	632.799,99	0	0	632.799,99	0
T	2019	3563	REG.SUPER. E/C1512/2019/4 JGL 12/04/2019	479.161,77	0	0	479.161,77	0
T	2019	3564	REG.SUPER. E/C1512/2019/4 JGL 12/04/2019	31.939,58	0	0	31.939,58	0
T	2019	3565	REG.SUPER. E/C1512/2019/4 JGL 12/04/2019	71.457,57	0	0	71.457,57	0
T	2019	3566	REG.SUPER. E/C1512/2019/4 JGL 12/04/2019	777.087,40	0	0	777.087,40	0
T	2019	3567	REG.SUPER. E/C1512/2019/4 JGL 12/04/2019	82.256,10	0	0	82.256,10	0
T	2019	3568	REG.SUPER. E/C1512/2019/4 JGL 12/04/2019	8.998,47	0	0	8.998,47	0
T	2019	3569	REG.SUPER. E/C1512/2019/4 JGL 12/04/2019	28.591,40	0	0	28.591,40	0
T	2019	3743	PARTIC.FDO.COMPL.FINANCA CTA MAYO 2019	23.931.361,56	0	0	23.931.361,56	0
T	2019	3744	COMPENSAC.REFORMA IAE_A CTA MAYO 2019	2.035.769,78	0	0	2.035.769,78	0
T	2019	3745	COMPENSAC.ADICIONAL IAE_A CTA MAYO 2019	343.830,85	0	0	343.830,85	0
T	2019	3891	E-02701-2018-659,VZ- 4735,04/06/2019	186.138,92	0	0	186.138,92	0
T	2019	4152	E-H4961-2018-500174; VZ-5351 11/06/2019	686.766,37	0	0	686.766,37	0
T	2019	4170	PARTIC.FDO.COMPL.FINANC.A CTA JUNIO 2019	23.931.361,56	0	0	23.931.361,56	0
T	2019	4171	COMPENSAC.REFORMA IAE A CTA JUNIO 2019	2.035.769,78	0	0	2.035.769,78	0
T	2019	4172	COMPENSAC.ADICIONAL IAE A CTA JUNIO 2019	343.830,85	0	0	343.830,85	0
T	2019	4725	PART.FDO.COMP.FINANC. A CTA JULIO 2019	23.931.361,56	0	0	23.931.361,56	0
T	2019	4726	COMPENSAC.REFORMA IAE A CTA JULIO 2019	2.035.769,78	0	0	2.035.769,78	0
T	2019	4727	COMPENSAC.ADICIONAL IAE A CTA JULIO 2019	343.830,85	0	0	343.830,85	0
T	2019	5098	PART.FDO.COMPL.FINANC.A CTA AGOSTO 2019	23.931.361,56	0	0	23.931.361,56	0

Signat electrònicament per:

Antefirma	Nom	Data	Emissor cert	Núm. sèrie cert
RESPONSABLE - SECC. COMPT. D'INGRESSOS I PROJ. GASTO	MANUEL BLEDA MEGIAS	13/05/2020	ACCVCA-120	14354012312116401914 4615243997154567161
INTERVENCIO DE COMPTABILITAT I PRES. - INTERVENCIO DE COMPTABILITAT I PRES.	IRENE MARIA CHOVA GIL	13/05/2020	ACCVCA-120	5149048741752841136



Tipo	Codigo		Descripcion	Imp.Recibido Ejercicio Actual	Imp.Rec Ej. Ant.	Imp. Reint.	Imp. No Reintegrable	Imputado a Resultado (Ejercicio Actual)	Imputado a Resultado (Ejercicios Ant.)
T	2019	5100	COMPENSAC. REFORMA IAE A CTA AGOSTO 2019	2.035.769,78	0	0	2.035.769,78	2.035.769,78	0
T	2019	5102	COMPENSAC.ADICIONAL IAE CTA AGOSTO 2019	343.830,85	0	0	343.830,85	343.830,85	0
T	2019	5654	E-H4950-2018-501390,VZ-757,24/09/2019	150.989,81	0	0	150.989,81	150.989,81	0
T	2019	5664	PARTIC.FDO.COMPL.FINANC.A CTA SEPT 2019	23.931.361,56	0	0	23.931.361,56	23.931.361,56	0
T	2019	5665	COMPENSAC.REFORMA IAE A CTA SEPT 2019	2.035.769,78	0	0	2.035.769,78	2.035.769,78	0
T	2019	5666	COMPENSAC.ADICIONAL IAE A CTA SEPT 2019	343.830,85	0	0	343.830,85	343.830,85	0
T	2019	6234	PARTIC.FDO.COMPL.FINANC. CTA OCTUB 2019	23.931.361,56	0	0	23.931.361,56	23.931.361,56	0
T	2019	6235	PARTIC.FDO.COMPL.FINANC.A CTA OCTUB 2019	2.035.769,78	0	0	2.035.769,78	2.035.769,78	0
T	2019	6236	COMPENSAC.ADICIONAL IAE A CTA OCTUB 2019	343.830,85	0	0	343.830,85	343.830,85	0
T	2019	6531	E/02701/2018/659 VZ-3229	254.819,89	0	0	254.819,89	254.819,89	0
T	2019	6542	E/04301/2019/132 VZ-3504 DE 18/11/2019	1584987	0	0	1584987	1584987	0
T	2019	6824	PARTIC.FDO.COMPL.FINANC. A CTA NOV-2019	29.905.272,30	0	0	29.905.272,30	29.905.272,30	0
T	2019	6825	COMPENSAC.REFORMA IAE A CTA NOV-2019	2.543.952,64	0	0	2.543.952,64	2.543.952,64	0
T	2019	6826	COMPENSAC.ADICIONAL IAE A CTA NOV-2019	429.577,95	0	0	429.577,95	429.577,95	0
T	2019	7501	PARTIC.FDO.COMPL.FINANC. A CTA DIC-2019	29.905.272,30	0	0	29.905.272,30	29.905.272,30	0
T	2019	10573 6	DEVOLUCIÓN LIQU.DEF.PTE 2017	-9.522.427,89	0	0	0,00	-9.522.427,89	
T	2019	7502	COMPENSAC.REFORMA IAE A CTA DIC-2019	2.543.952,64	0	0	2.543.952,64	2.543.952,64	0
T	2019	7503	COMPENSAC.ADICIONAL IAE A CTA DIC-2019	429.577,95	0	0	429.577,95	429.577,95	0
T	2019	7738	E-02701-2018-659,VZ-15,05/01/2020	1.121.465,67	0	0	1.121.465,67	1.121.465,67	0
S	2019	1094	E 01401-2018-2966 JGL 21/09/18	8.004,00	0	0	8.004,00	8.004,00	0
S	2019	1126	E 02310-2018-200 JGL 09/11/2018	166.025,71	0	0	166.025,71	0,00	0
S	2019	1131	E 02310-2018-200 JGL 09/11/2018	24.640,54	0	0	24.640,54	492,81	0
S	2019	1132	E 02310-2018-200 JGL 09/11/2018	54.999,40	0	0	54.999,40	0,00	0
S	2019	1133	E 02310-2018-200 JGL 09/11/2018	45.762,42	0	0	45.762,42	0,00	0
S	2019	1154	E 02310-2018-200 JGL 09/11/2018	29.326,83	0	0	29.326,83	586,54	0
S	2019	1157	E 02310-2018-200 JGL 09/11/2018	48.399,15	0	0	48.399,15	0,00	0
S	2019	1164	E 02101-2018-287 JGL 28/12/2018	118.260,00	0	0	118.260,00	118.260,00	0
S	2019	1165	E 02101-2018-287 JGL 28/12/2018	76.410,00	0	0	76.410,00	76.410,00	0
S	2019	1166	E 02101-2018-287 JGL 28/12/2018	56.670,00	0	0	56.670,00	56.670,00	0
S	2019	1167	E 02101-2018-287 JGL 28/12/2018	115.395,00	0	0	115.395,00	115.395,00	0
S	2019	1176	E 02902-2018-358 JGL 27/07/18	14.239,54	0	0	14.239,54	14.239,54	0

Signat electrònicament per:

Antefirma	Nom	Data	Emissor cert	Núm. sèrie cert
RESPONSABLE - SECC. COMPT. D'INGRESSOS I PROJ. GASTO	MANUEL BLEDA MEGIAS	13/05/2020	ACCVCA-120	14354012312116401914 4615243997154567161
INTERVENCIO DE COMPTABILITAT I PRES. - INTERVENCIO DE COMPTABILITAT I PRES.	IRENE MARIA CHOVA GIL	13/05/2020	ACCVCA-120	5149048741752841136



Tipo	Codigo		Descripcion	Imp.Recibido Ejercicio Actual	Imp.Rec Ej. Ant.	Imp. Reint.	Imp. No Reintegrable	Imputado a Resultado (Ejercicio Actual)	Imputado a Resultado (Ejercicios Ant.)
S	2019	1181	E 01401-2018-3034 JGL 21/09/2018	21.020,00	0	0	21.020,00	21.020,00	0
S	2019	1182	E 01401-2018-3034 JGL 21/09/2018	9.480,00	0	0	9.480,00	9.480,00	0
S	2019	1188	E 03003-2016-4 JGL 14/10/16 CONV.ATE	92.972,76	0	0	92.972,76	0,00	0
S	2019	1317	E 02902-2018-1613 JGL 08/02/2019	1.105.377,72	0	0	1.105.377,72	1.105.377,72	0
S	2019	1425	E 02310-2018-432; JGL 08/02/19	19.361,58	0	0	19.361,58	0,00	0
S	2019	1427	E 02310-2018-432; JGL 08/02/2019	95.194,32	0	0	95.194,32	0,00	0
S	2019	1429	E 02310-2018-432; JGL 08/02/2019	17.703,52	0	0	17.703,52	0,00	0
S	2019	1430	E 02310-2018-432; JGL 08/02/2019	20.681,01	0	0	20.681,01	0,00	0
S	2019	1431	E 02310-2018-432; JGL 08/02/2019	15.782,75	0	0	15.782,75	0,00	0
S	2019	1432	E 02310-2018-432; JGL 08/02/2019	53.672,85	0	0	53.672,85	0,00	0
S	2019	1433	E 02310-2018-432; JGL 08/02/2019	20.593,44	0	0	20.593,44	0,00	0
S	2019	1434	E 02310-2018-432; JGL 08/02/2019	25.167,37	0	0	25.167,37	503,35	0
S	2019	1435	E 02310-2018-432; JGL 08/02/2019	40.606,89	0	0	40.606,89	0,00	0
S	2019	1436	E 02310-2018-432; JGL 08/02/2019	28.224,08	0	0	28.224,08	0	0
S	2019	1437	E 02310-2018-432; JGL 08/02/2019	17.989,59	0	0	17.989,59	359,79	0
S	2019	1438	E 02310-2018-432; JGL 08/02/2019	21.848,67	0	0	21.848,67	0,00	0
S	2019	1439	E 02310-2018-432; JGL 08/02/2019	28.720,26	0	0	28.720,26	0,00	0
S	2019	1440	E 02310-2018-432; JGL 08/02/2019	18.520,87	0	0	18.520,87	0	0
S	2019	1441	E 02310-2018-432; JGL 08/02/2019	23.448,33	0	0	23.448,33	0,00	0
S	2019	1513	COMPROMISOS 2018	19.710,00	0	0	19.710,00	19.710,00	0
S	2019	1514	COMPROMISOS 2018	12.975,00	0	0	12.975,00	12975	0
S	2019	1515	COMPROMISOS 2018	8.700,00	0	0	8.700,00	8.700,00	0
S	2019	1517	COMPROMISOS 2018	21.455,00	0	0	21.455,00	21.455,00	0
S	2019	1518	E/02902/2018/1614 JGL 22/02/2019	1.305.063,90	0	0	1.305.063,90	1.305.063,90	0
S	2019	1577	COMPROMISOS 2018	57.020,53	0	0	57.020,53	57.020,53	0
S	2019	1581	COMPROMISOS 2018	157.723,76	0	0	157.723,76	157.723,76	0
S	2019	1582	COMPROMISOS 2018	58.283,84	0	0	58.283,84	58.283,84	0
S	2019	1586	COMPROMISOS 2018	79.320,22	0	0	79.320,22	79.320,22	0
S	2019	1589	COMPROMISOS 2018	189.000,00	0	0	189.000,00	189.000,00	0
S	2019	1611	COMPROMISOS 2018	5.311,30	0	0	5.311,30	5.311,30	0
S	2019	1612	COMPROMISOS 2018	80.000,00	0	0	80.000,00	80.000,00	0
S	2019	1636	COMPROMISOS 2017 Y 2018	17.334,97	0	0	17.334,97	17.334,97	0
S	2019	1637	COMPROMISOS 2017	24.339,76	0	0	24.339,76	24.339,76	0
S	2019	1638	COMPROMISOS 2017	33.468,48	0	0	33.468,48	33.468,48	0
S	2019	1639	COMPROMISOS 2017	48.578,88	0	0	48.578,88	48.578,88	0
S	2019	1640	COMPROMISOS 2017	9.228,80	0	0	9.228,80	9.228,80	0
S	2019	1641	COMPROMISOS 2018	49.127,24	0	0	49.127,24	49.127,24	0

Signat electrònicament per:

Antefirma	Nom	Data	Emissor cert	Núm. sèrie cert
RESPONSABLE - SECC. COMPT. D'INGRESSOS I PROJ. GASTO	MANUEL BLEDA MEGIAS	13/05/2020	ACCVCA-120	14354012312116401914 4615243997154567161
INTERVENCIÓ DE COMPTABILITAT I PRES. - INTERVENCIÓ DE COMPTABILITAT I PRES.	IRENE MARIA CHOVA GIL	13/05/2020	ACCVCA-120	5149048741752841136



Tipo	Codigo		Descripcion	Imp.Recibido Ejercicio Actual	Imp.Rec Ej. Ant.	Imp. Reint.	Imp. No Reintegrable	Imputado a Resultado (Ejercicio Actual)	Imputado a Resultado (Ejercicios Ant.)
S	2019	1642	COMPROMISOS 2018	68.504,99	0	0	68.504,99	68.504,99	0
S	2019	1644	E-01201-2019-55; JGL 22/02/2019	342000	0	0	342000	6840	0
S	2019	1645	COMPROMISOS 2017	29.855,87	0	0	29.855,87	29.855,87	0
S	2019	1646	COMPROMISOS 2017	25.506,76	0	0	25.506,76	25.506,76	0
S	2019	1648	COMPROMISOS 2018	14.029,37	0	0	14.029,37	14.029,37	0
S	2019	1649	COMPROMISOS 2018	25.209,66	0	0	25.209,66	25.209,66	0
S	2019	1651	COMPROMISOS 2017	36838,29	0	0	36838,29	36838,29	0
S	2019	1652	COMPROMISOS 2017	51.013,51	0	0	51.013,51	51.013,51	0
S	2019	1653	COMPROMISOS 2017	7.706,80	0	0	7.706,80	7.706,80	0
S	2019	1654	COMPROMISOS 2018	54.568,62	0	0	54.568,62	54.568,62	0
S	2019	1655	COMPROMISOS 2018	58309,95	0	0	58309,95	58309,95	0
S	2019	1661	COMPROMISOS 2018	291.534,50	0	0	291.534,50	291.534,50	0
S	2019	1723	E 01201-2019-54; JGL 22/02/2019	81.000,00	0	0	81.000,00	1.620,00	0
S	2019	1724	E 01201-2019-54; JGL 22/02/2019	126.000,00	0	0	126.000,00	2.520,00	0
S	2019	1861	COMPROMISO PENDIENTE 2018	12726,27	0	0	12726,27	0	0
S	2019	1867	COMPROMISO PENDIENTE 2018	12265,21	0	0	12265,21	0	0
S	2019	1868	COMPROMISO PENDIENTE 2018	104969,44	0	0	104969,44	0	0
S	2019	1869	COMPROMISO PENDIENTE 2018	19572,13	0	0	19572,13	391,44	0
S	2019	1873	COMPROMISO PENDIENTE 2018	17533,76	0	0	17533,76	0	0
S	2019	1875	COMPROMISO PENDIENTE 2018	22881,61	0	0	22881,61	0	0
S	2019	1876	COMPROMISO PENDIENTE 2018	32008,7	0	0	32008,7	0	0
S	2019	1877	COMPROMISO PENDIENTE 2018	45114,02	0	0	45114,02	902,28	0
S	2019	1878	COMPROMISO PENDIENTE 2018	30075,6	0	0	30075,6	0	0
S	2019	1879	COMPROMISO PENDIENTE 2018	19919,77	0	0	19919,77	398,4	0
S	2019	1880	COMPROMISO PENDIENTE 2018	23057,73	0	0	23057,73	461,15	0
S	2019	1881	COMPROMISO PENDIENTE 2018	31911,4	0	0	31911,4	0	0
S	2019	1883	COMPROMISO PENDIENTE 2018	26053,71	0	0	26053,71	0	0
S	2019	1893	COMPROMISO PENDIENTE 2018	16261,09	0	0	16261,09	16261,09	0
S	2019	1896	COMPROMISO PENDIENTE 2018	16391,01	0	0	16391,01	16391,01	0
S	2019	1905	COMPROMISO PENDIENTE 2018	23169,61	0	0	23169,61	23169,61	0
S	2019	1906	COMPROMISO PENDIENTE 2018	13500	0	0	13500	13500	0
S	2019	1927	COMPROMISO PENDIENTE 2018	8985,88	0	0	8985,88	8985,88	0
S	2019	1928	COMPROMISO PENDIENTE 2018	21651,25	0	0	21651,25	21651,25	0
S	2019	1936	COMPROMISO PENDIENTE 2018	17941,13	0	0	17941,13	17941,13	0
S	2019	1938	COMPROMISO PENDIENTE 2018	9800	0	0	9800	9800	0
S	2019	1939	COMPROMISO PENDIENTE 2018	10444,83	0	0	10444,83	10444,83	0
S	2019	1940	COMPROMISO PENDIENTE 2018	12000	0	0	12000	12000	0
S	2019	1941	COMPROMISO PENDIENTE 2018	9774	0	0	9774	9774	0
S	2019	1942	COMPROMISO PENDIENTE 2018	10476,2	0	0	10476,2	10476,2	0
S	2019	1943	COMPROMISO PENDIENTE 2018	7547	0	0	7547	7547	0
S	2019	1969	COMPROMISO PENDIENTE 2018	31302,4	0	0	31302,4	6260,48	0
S	2019	1977	COMPROMISO PENDIENTE 2018	36000	0	0	36000	36000	0
S	2019	1978	COMPROMISO PENDIENTE 2018	14779,26	0	0	14779,26	14779,26	0
S	2019	1994	COMPROMISO PENDIENTE 2018	14180,53	0	0	14180,53	14180,53	0
S	2019	2033	COMPROMISO PENDIENTE 2018	12100	0	0	12100	12100	0
S	2019	2037	COMPROMISO PENDIENTE 2018	92400	0	0	92400	92400	0
S	2019	2066	COMPROMISO PENDIENTE 2018	220000	0	0	220000	220000	0

Signat electrònicament per:

Antefirma	Nom	Data	Emissor cert	Núm. sèrie cert
RESPONSABLE - SECC. COMPT. D'INGRESSOS I PROJ. GASTO	MANUEL BLEDA MEGIAS	13/05/2020	ACCVCA-120	14354012312116401914 4615243997154567161
INTERVENCIO DE COMPTABILITAT I PRES. - INTERVENCIO DE COMPTABILITAT I PRES.	IRENE MARIA CHOVA GIL	13/05/2020	ACCVCA-120	5149048741752841136



Id. document: 2Col QDFM 5/n/ 8voQ OCiz hJqB EEY=
CÒPIA INFORMATIVA (NO VERIFICABLE EN SEU ELECTRÒNICA)

Tipo	Codigo	Descripcion	Imp.Recibido Ejercicio Actual	Imp.Rec Ej. Ant.	Imp. Reint.	Imp. No Reintegrable	Imputado a Resultado (Ejercicio Actual)	Imputado a Resultado (Ejercicios Ant.)	
S	2019	2067	COMPROMISO PENDIENTE 2018	260000	0	0	260000	260000	0
S	2019	2070	COMPROMISO PENDIENTE 2018	945429,42	0	0	945429,42	945429,42	0
S	2019	2071	COMPROMISO PENDIENTE 2018	26895,15	0	0	26895,15	26895,15	0
S	2019	2072	COMPROMISO PENDIENTE 2018	515735,02	0	0	515735,02	515735,02	0
S	2019	2073	COMPROMISO PENDIENTE 2018	326251,9	0	0	326251,9	326251,9	0
S	2019	2076	COMPROMISO PENDIENTE 2018	21332,44	0	0	21332,44	21332,44	0
S	2019	2077	COMPROMISO PENDIENTE 2018	49894,6	0	0	49894,6	49894,6	0
S	2019	2082	COMPROMISO PENDIENTE 2018	135632	0	0	135632	135632	0
S	2019	2083	COMPROMISO PENDIENTE 2018	42735	0	0	42735	42735	0
S	2019	2084	COMPROMISO PENDIENTE 2018	36158,5	0	0	36158,5	36158,5	0
S	2019	2085	COMPROMISO PENDIENTE 2018	176928,5	0	0	176928,5	176928,5	0
S	2019	2086	COMPROMISO PENDIENTE 2018	167041	0	0	167041	167041	0
S	2019	2087	COMPROMISO PENDIENTE 2018	155144,5	0	0	155144,5	155144,5	0
S	2019	2088	COMPROMISO PENDIENTE 2018	136153,5	0	0	136153,5	136153,5	0
S	2019	2095	COMPROMISO PENDIENTE 2018	2389450	0	0	2389450	2389450	0
S	2019	2096	COMPROMISO PENDIENTE 2018	102038,59	0	0	102038,59	102038,59	0
S	2019	2097	COMPROMISO PENDIENTE 2018	34372,2	0	0	34372,2	34372,2	0
S	2019	2123	E-02902-2018-430; JGL 07/03/2019	107424	0	0	107424	107424	0
S	2019	2124	E-02902-2018-430; JGL 07/03/2019	162369	0	0	162369	162369	0
S	2019	2125	E-02902-2018-430; JGL 07/03/2019	29952	0	0	29952	29952	0
S	2019	2127	E-2902-2018-429; JGL 07/03/2019	107424	0	0	107424	107424	0
S	2019	2128	E-02902-2018-429; JGL 07/03/2019	162369	0	0	162369	162369	0
S	2019	2129	E-02902-2018-429; JGL 07/03/2019	29952	0	0	29952	29952	0
S	2019	2130	E-02902-2018-419; JGL 07/03/2019	107424	0	0	107424	107424	0
S	2019	2131	E-02902-2018-419; JGL 07/03/2019	162369	0	0	162369	162369	0
S	2019	2132	E-02902-2018-419; JGL 07/03/2019	29952	0	0	29952	29952	0
S	2019	2133	E-02902-2018-422; JGL 07/03/2019	107424	0	0	107424	107424	0
S	2019	2134	E-02902-2018-422; JGL 07/03/2019	162369	0	0	162369	162369	0
S	2019	2135	E-02902-2018-422; JGL 07/03/2019	29952	0	0	29952	29952	0
S	2019	2170	E-02701-2015-453, VZ- 2081,14/03/2019	100442,15	0	0	100442,15	100442,15	0
S	2019	2210	E-01903-2019-29, JGL 15/03/2019	21600	0	0	21600	432	0
S	2019	2288	COMPROMISO PENDIENTE 2018	52295	0	0	52295	52295	0
S	2019	2725	E-02701-2019-179, VZ- 2928,12/04/2019	65094,79	0	0	65094,79	65094,79	0
S	2019	2729	E-02701-2019-184, VZ- 2926,12/04/2019	39631,76	0	0	39631,76	39631,76	0
S	2019	3005	E/01501/2019/47 JGL 15/02/2019	98812,15	0	0	98812,15	98812,15	0
S	2019	3240	E-02701-2018-209, JGL 26/04/2019	2683153,98	0	0	2683153,98	2683153,98	0
S	2019	3546	E-01902-2019-64, JGL 17/05/2019	19800	0	0	19800	19800	0

Signat electrònicament per:

Antefirma	Nom	Data	Emissor cert	Núm. sèrie cert
RESPONSABLE - SECC. COMPT. D'INGRESSOS I PROJ. GASTO	MANUEL BLEDA MEGIAS	13/05/2020	ACCVCA-120	14354012312116401914 4615243997154567161
INTERVENCIO DE COMPTABILITAT I PRES. - INTERVENCIO DE COMPTABILITAT I PRES.	IRENE MARIA CHOVA GIL	13/05/2020	ACCVCA-120	5149048741752841136



Tipo	Codigo	Descripcion	Imp.Recibido Ejercicio Actual	Imp.Rec Ej. Ant.	Imp. Reint.	Imp. No Reintegrable	Imputado a Resultado (Ejercicio Actual)	Imputado a Resultado (Ejercicios Ant.)	
S	2019	3779	E-01304-2018-2, JGL 17/05/2019	22949,18	0	0	22949,18	22949,18	0
S	2019	4279	E/00910/2019/14 JGL 05/07/2019	8318,14	0	0	8318,14	8318,14	0
S	2019	4640	E-02310-2018-116, VZ-16, 19/07/2019	57.556,17	0	0	57.556,17	57.556,17	0
S	2019	5057	E/02501/2019/4 RA 241 13/08/2019	33.000,00	0	0	33.000,00	33.000,00	0
S	2019	5058	E/02501/2019/4 RA 241 13/08/2019	33.300,00	0	0	33.300,00	33.300,00	0
S	2019	5067	E/02701/2019/410 VZ-347 REGULAR.2011	29181,55	0	0	29181,55	29181,55	0
S	2019	5078	E/02701/2019/410 VZ347 27/08/19 REG.2012	74.941,19	0	0	74.941,19	74.941,19	0
S	2019	5079	E/02701/2019/410 VZ347 27/8/19 REG.2014	222.445,55	0	0	222.445,55	222.445,55	0
S	2019	5080	E/02701/2019/410 VZ347 27/8/19 REG.2015	565.692,60	0	0	565.692,60	565.692,60	0
S	2019	5121	COMPROMISO PENDIENTE DE 2018	21.000,00	0	0	21.000,00	21.000,00	0
S	2019	5276	E/02201/2019/3 VZ-317 30/08/2019	4039929,04	0	0	4039929,04	4039929,04	0
S	2019	5277	E/02201/2019/3 VZ-317 30/08/2019	63.097,84	0	0	63.097,84	63.097,84	0
S	2019	5278	E/02201/2019/3 VZ-317 30/08/2019	1.215.587,02	0	0	1.215.587,02	1.215.587,02	0
S	2019	5279	E/02201/2019/3 VZ-317 30/08/2019	765.413,34	0	0	765.413,34	765.413,34	0
S	2019	5280	E/02201/2019/3 VZ-317 30/08/2019	7970,28	0	0	7970,28	7970,28	0
S	2019	5281	E/02201/2019/3 VZ-317 30/08/2019	6.012,10	0	0	6.012,10	6.012,10	0
S	2019	5282	E/02201/2019/3 VZ-317 30/08/2019	50.047,38	0	0	50.047,38	50.047,38	0
S	2019	5283	E/02201/2019/3 VZ-317 30/08/2019	117.056,14	0	0	117.056,14	117.056,14	0
S	2019	5284	E/02201/2019/3 VZ-317 30/08/2019	124203,6	0	0	124203,6	124203,6	0
S	2019	5285	E/02201/2019/3 VZ-317 30/08/2019	58.642,26	0	0	58.642,26	58.642,26	0
S	2019	5286	E/02201/2019/3 VZ-317 30/08/2019	28.000,00	0	0	28.000,00	28.000,00	0
S	2019	5292	E/02201/2019/3 VZ-317 30/08/2019	231.236,20	0	0	231.236,20	231.236,20	0
S	2019	5294	E/02201/2019/3 VZ-317 30/08/2019	67.151,50	0	0	67.151,50	67.151,50	0
S	2019	5295	E/02201/2019/3 VZ-317 30/08/2019	447.000,00	0	0	447.000,00	447.000,00	0
S	2019	5296	E/02201/2019/3 VZ-317 30/08/2019	328581,5	0	0	328581,5	328581,5	0
S	2019	5297	E/02201/2019/3 VZ-317 30/08/2019	252.856,50	0	0	252.856,50	252.856,50	0
S	2019	5298	E/02201/2019/3 VZ-317 30/08/2019	288.125,50	0	0	288.125,50	288.125,50	0
S	2019	5299	E/02201/2019/3 VZ-317 30/08/2019	310.219,00	0	0	310.219,00	310.219,00	0
S	2019	5300	E/02201/2019/3 VZ-317 30/08/2019	281460	0	0	281460	281460	0
S	2019	5588	E-02101-2019-221, JGL 20/09/2019	15.383,56	0	0	15.383,56	15.383,56	0
S	2019	5589	E-02101-2019-221, JGL	21.266,00	0	0	21.266,00	21.266,00	0

Signat electrònicament per:

Antefirma	Nom	Data	Emissor cert	Núm. sèrie cert
RESPONSABLE - SECC. COMPT. D'INGRESSOS I PROJ. GASTO	MANUEL BLEDA MEGIAS	13/05/2020	ACCVCA-120	14354012312116401914 4615243997154567161
INTERVENCIO DE COMPTABILITAT I PRES. - INTERVENCIO DE COMPTABILITAT I PRES.	IRENE MARIA CHOVA GIL	13/05/2020	ACCVCA-120	5149048741752841136



Id. document: 2Col QDFM 5/n/ 8voQ OCiz hJqB EEY=
CÒPIA INFORMATIVA (NO VERIFICABLE EN SEU ELECTRÒNICA)

Tipo	Codigo	Descripcion	Imp.Recibido Ejercicio Actual	Imp.Rec Ej. Ant.	Imp. Reint.	Imp. No Reintegrable	Imputado a Resultado (Ejercicio Actual)	Imputado a Resultado (Ejercicios Ant.)
		20/09/2019						
S	2019	5590 E-02101-2019-221, JGL 20/09/2019	11.786,36	0	0	11.786,36	11.786,36	0
S	2019	5689 E-00302-2019-5,VZ- 778,24/09/2019	40.478,16	0	0	40.478,16	40.478,16	0
S	2019	5895 E-02410-2019-76,JGL 04/10/2019	20.000,00	0	0	20.000,00	2.857,14	0
S	2019	5913 E-02401-2017-1358,VZ- 1512,03/10/2019	12.500,00	0	0	12.500,00	12.500,00	0
S	2019	6278 E-01401-2019-5252, VZ-2548, 28/10/2019	17.643,58	0	0	17.643,58	17.643,58	0
S	2019	6281 E-01401-2019-5252, VZ-2548, 28/10/2019	23.107,64	0	0	23.107,64	23.107,64	0
S	2019	6282 E-01401-2019-5252, VZ-2548, 28/10/2019	6.000,00	0	0	6.000,00	6.000,00	0
S	2019	6361 E-02401-2018-248,VZ- 2992,06/11/2019	14.050,00	0	0	14.050,00	14.050,00	0
S	2019	6479 E/01201/2019/297 JGL 03/05/2019	80.807,83	0	0	80.807,83	1.616,16	0
S	2019	6485 E/01201/2019/297 JGL 03/05/2019	88.983,98	0	0	88.983,98	1.779,68	0
S	2019	6486 E/01201/2019/297 JGL 03/05/2019	22.551,62	0	0	22.551,62	451,03	0
S	2019	6497 E/01201/2019/297 JGL 03/05/2019	6.824,71	0	0	6.824,71	136,49	0
S	2019	6498 E/01201/2019/297 JGL 03/05/2019	6.713,49	0	0	6.713,49	134,27	0
S	2019	6500 E/01201/2019/297 JGL 03/05/2019	63.884,55	0	0	63.884,55	1.277,69	0
S	2019	6501 E/01201/2019/297 JGL 03/05/2019	33.905,14	0	0	33.905,14	678,10	0
S	2019	6503 E/01201/2019/297 JGL 03/05/2019	86.723,40	0	0	86.723,40	1.734,47	0
S	2019	6504 E/01201/2019/297 JGL 03/05/2019	35.449,73	0	0	35.449,73	708,99	0
S	2019	6505 E/01201/2019/297 JGL 03/05/2019	26.203,29	0	0	26.203,29	524,07	0
S	2019	6506 E/01201/2019/297 JGL 03/05/2019	7.457,72	0	0	7.457,72	149,15	0
S	2019	7342 E-02001-2019-685, JGL 05/12/2019	14.987,98	0	0	14.987,98	0,00	0
S	2019	7376 E-02401-2016-1788, VZ-4430, 16/12/2019	10.803,51	0	0	10.803,51	10.803,51	0
S	2019	7523 E/02101/2018/339 JGL 20/12/2019	46.493,60	0	0	46.493,60	46.493,60	0
S	2019	7556 E-02101-2019-224, JGL 20/12/2019	19.870,00	0	0	19.870,00	19.870,00	0
S	2019	7558 E-02101-2019-224, JGL 20/12/2019	13.220,00	0	0	13.220,00	13.220,00	0
S	2019	7559 E-02101-2019-224, JGL 20/12/2019	14.260,00	0	0	14.260,00	14.260,00	0
S	2019	7560 E-02101-2019-224, JGL 20/12/2019	19.870,00	0	0	19.870,00	19.870,00	0
S	2019	7811 E/04301/2020/6 JGL 17/01/2020	7.546.800,00	0	0	7.546.800,00	7.546.800,00	0
Resto transferencias y subvenciones recibidas			121.964,07	0,00	0,00	127.958,40	113.452,75	47.306,58
Total			364.058.625,68	0,00	0,00	373.617.555,00	361.679.802,31	47.306,58

Signat electrònicament per:

Antefirma	Nom	Data	Emissor cert	Núm. sèrie cert
RESPONSABLE - SECC. COMPT. D'INGRESSOS I PROJ. GASTO	MANUEL BLEDA MEGIAS	13/05/2020	ACCVCA-120	14354012312116401914 4615243997154567161
INTERVENCIO DE COMPTABILITAT I PRES. - INTERVENCIO DE COMPTABILITAT I PRES.	IRENE MARIA CHOVA GIL	13/05/2020	ACCVCA-120	5149048741752841136



Subvenciones: imputación al resultado del ejercicio.

En el presente ejercicio, la imputación contable de las subvenciones recibidas se ha realizado de forma automatizada, a través del módulo de subvenciones recibidas habilitado a tal efecto en el Sistema informático municipal SIEM, tras la puesta a disposición del mismo por el SERTIC.

Subvenciones para financiar activos corrientes y gastos. Imputación al resultado del ejercicio.

En primer lugar, el proceso realizado ha consistido en el traslado de los saldos de las cuentas 9411 “Ingresos de subvenciones para la financiación de activos corrientes y gastos” a la cuenta 131 “Subvenciones para la financiación de Activos corrientes y gastos”, por importe 32.409.962,56 €.

En segundo lugar, se ha realizado el registro contable correspondiente a la imputación al patrimonio neto de las subvenciones recibidas, mediante cargo a la cuenta 131 “Subvenciones para la financiación de activos corrientes y gastos, con abono a la cuenta 8411 “Imputación de subvenciones para la financiación de activos corrientes y gastos, del resto de entidades”..

La cuenta 131 “Subvenciones para la financiación de activos corrientes y gastos” recoge las subvenciones recibidas para la financiación de activos corrientes y gastos contabilizados directamente en el Patrimonio Neto, hasta que se produzca su traspaso a la cuenta de Resultado Económico Patrimonial.

Finalmente, se ha realizado la imputación a la cuenta del resultado económico-patrimonial de las subvenciones imputadas al ejercicio, realizándose un abono en la cuenta 7541 “Subvenciones para activos corrientes y gastos imputadas al ejercicio, del resto de entidades”, con cargo a la cuenta 8411 “Imputación de subvenciones para la financiación de activos corrientes y gastos, del resto de entidades”, por importe de 32.409.962,56 €.

Al tratarse de subvenciones recibidas para financiar gastos, el criterio de imputación utilizado ha coincidido con el grado de ejecución y devengo de las obligaciones reconocidas asociadas a los proyectos de gasto con financiación afectada.

Se adjunta como **ANEXO 7.1** el detalle de la imputación al resultado del ejercicio, indicando para cada subvención, identificada por el número de contraído, el compromiso firme de aportación, los derechos reconocidos en el ejercicio, el importe devuelto y finalmente el importe imputado al resultado del ejercicio.

Subvenciones para financiar inmovilizado no financiero y activos en estado de venta. Imputación al resultado del ejercicio.

Signat electrònicament per:

Antefirma	Nom	Data	Emissor cert	Núm. sèrie cert
RESPONSABLE - SECC. COMPT. D'INGRESSOS I PROJ. GASTO	MANUEL BLEDA MEGIAS	13/05/2020	ACCVCA-120	14354012312116401914 4615243997154567161
INTERVENCIO DE COMPTABILITAT I PRES. - INTERVENCIO DE COMPTABILITAT I PRES.	IRENE MARIA CHOVA GIL	13/05/2020	ACCVCA-120	5149048741752841136



En el ejercicio 2019 se han considerado como no reintegrables todos los reconocimientos de derechos de subvenciones recibidas para financiar inmovilizado no financiero, contabilizadas en la cuenta 9401. En este caso, al tratarse de subvenciones recibidas para la adquisición de inmovilizado, el criterio utilizado para su imputación coincide con la amortización del bien asociado, en proporción a su vida útil y con el mismo método de amortización, o en su caso, cuando se produzca la enajenación o baja en inventario.

Del mismo modo que para las subvenciones que financian gasto corriente, el proceso realizado ha consistido en el traslado de los saldos de la cuenta 9401 "Ingresos de subvenciones para la financiación de inmovilizado no financiero y activos en estado de venta" con abono a la cuenta 130 "subvenciones para la financiación de inmovilizado no financiero" por importe de 2.413.113,27 €, de los cuales 2.413.113,26 € correspondían a derechos reconocidos por subvenciones recibidas y el resto a operaciones patrimoniales (donaciones).

En segundo lugar, se ha realizado el registro contable correspondiente a la imputación al patrimonio neto de las subvenciones recibidas, mediante cargo a la cuenta 130 "Subvenciones para la financiación del inmovilizado no financiero y de activos en estado de venta" con abono a la cuenta 8401 "Imputación de subvenciones para la financiación del inmovilizado no financiero y de activos en estado de venta" por importe de 81.596,48 €, tras aplicar los criterios de imputación señalados para este tipo de subvenciones.

Finalmente, se ha realizado la imputación a la cuenta del resultado económico-patrimonial realizándose un abono en la cuenta 75301 "Subvenciones para la financiación del inmovilizado no financiero y de activos en estado de venta imputadas al ejercicio", con cargo a la cuenta 8401 "Imputación de subvenciones para la financiación del inmovilizado no financiero y activos en estado de venta", por el citado importe de 81.596,48 €, correspondiendo 34.289,90 € a la imputación de los importes recibidos en el ejercicio y 47.306,58 € a los recibidos en ejercicios anteriores.

Se adjunta como **ANEXO 7.2** el cálculo de la imputación al resultado del ejercicio, indicando para cada subvención, identificada por el número de contraído, y asociada a un proyecto de gasto, el compromiso de ingreso, los derechos reconocidos en el ejercicio, el importe devuelto, el acumulado de imputaciones realizadas en ejercicios anteriores y la imputación al resultado del ejercicio 2019, así como el bien asociado con indicación del número de años en que se debe imputar el ingreso en correlación con el número de años a amortizar, en el caso de que se trate de bienes amortizables.

15.2 Transferencias y subvenciones concedidas

Se detallan en el **ANEXO 7.3** las subvenciones concedidas en el ejercicio 2019 por importe igual o superior a 50.000,00 euros, entendiéndose que las de menor importe no son significativas, asciendiendo las mismas a un total de 153.635.825,12 euros.

Signat electrònicament per:

Antefirma	Nom	Data	Emissor cert	Núm. sèrie cert
RESPONSABLE - SECC. COMPT. D'INGRESSOS I PROJ. GASTO	MANUEL BLEDA MEGIAS	13/05/2020	ACCVCA-120	14354012312116401914 4615243997154567161
INTERVENCIÓ DE COMPTABILITAT I PRES. - INTERVENCIÓ DE COMPTABILITAT I PRES.	IRENE MARIA CHOVA GIL	13/05/2020	ACCVCA-120	5149048741752841136



El importe total de las transferencias y subvenciones concedidas asciende a 174.146.298,79 €.

16.- PROVISIONES Y CONTINGENCIAS.

Durante el ejercicio se ha procedido a dotar una provisión para derechos de difícil o dudoso cobro por importe 134.455.277,38 €, según operación contable 2019/116831, dando así cumplimiento a lo dispuesto en el artículo 193 bis del Texto Refundido de las Haciendas Locales.

Un pasivo contingente es una obligación posible, surgida a raíz de sucesos pasados, cuya existencia ha de ser confirmada sólo por la ocurrencia, o en su caso por la no ocurrencia, de uno o más acontecimientos inciertos en el futuro, que no están enteramente bajo el control de la entidad; o bien, una obligación presente, surgida a raíz de sucesos pasados, que no se ha reconocido contablemente porque no es probable que la entidad tenga que satisfacerla o porque el importe de la obligación no puede ser valorado con la suficiente fiabilidad. En este caso, la entidad local no debe proceder al reconocimiento de ningún pasivo contingente en el balance.

Al objeto de ofrecer la información preceptiva en la presente memoria, se ha solicitado a los Servicios Centrales Técnicos y a la Asesoría Jurídica la identificación de aquellas obligaciones posibles que el Ayuntamiento de València tendría que soportar producida una determinada situación, sin que hasta el cierre de la presente, haya sido informado dicho extremo.

Por otra parte, se mantiene la circunstancia informada en ejercicios precedentes, de la existencia de una serie de obligaciones asumidas por el Ayuntamiento de València, previstas en los convenios suscritos con la Entidad de Infraestructuras de la Generalitat EIGE (en la actualidad atribuible a Ferrocarrils de la Generalitat València (FGV) dada su condición de administrador de las infraestructuras de transporte ferroviario y tranviario), que consisten en la realización de procesos de planificación y gestión urbanística necesarios para generar los recursos económicos que permitan recuperar la inversión de las actuaciones objeto de estos convenios.

Si bien, estas obligaciones están cifradas en 83.759.852,19 € y no se encuentran consignadas en el presupuesto vigente, el compromiso municipal consiste en la repercusión del canon de urbanización a los propietarios del Sector, que son los auténticos beneficiarios de las obras de urbanización, y en su caso la financiación de un porcentaje de la inversión, mediante la enajenación del excedente de aprovechamiento obtenido con motivo de la gestión urbanística, es por ello que no se considera necesario dotar provisión alguna, procediéndose a informar en la memoria.

17.- INFORMACIÓN SOBRE EL MEDIO AMBIENTE

Signat electrònicament per:

Antefirma	Nom	Data	Emissor cert	Núm. sèrie cert
RESPONSABLE - SECC. COMPT. D'INGRESSOS I PROJ. GASTO	MANUEL BLEDA MEGIAS	13/05/2020	ACCVCA-120	14354012312116401914 4615243997154567161
INTERVENCIO DE COMPTABILITAT I PRES. - INTERVENCIO DE COMPTABILITAT I PRES.	IRENE MARIA CHOVA GIL	13/05/2020	ACCVCA-120	5149048741752841136



17.1 Obligaciones reconocidas

Programa	Descripción	Importe
1710	Parques y Jardines	34.595.239,27 €
1721	Protección contra la contaminación acústica, lumínica, atmosférica	1.588.137,70 €
1722	Calidad ambiental, energías renovables, cambio climático	1.123.541,74 €
1723	Playas	1.514.958,35 €
1724	Protección Medio Ambiente. Devesa Albufera	3.212.694,51 €

17.2 Importe beneficios fiscales por razones medioambientales

Según informe del Servicio de Gestión Tributaria Específica – Actividades Económicas, los beneficios fiscales por razones medioambientales concedidos durante el ejercicio 2019 que afecten a los tributos propios asciende a 39.909,37 €, afectando únicamente a vehículos de tracción mecánica, esto es vehículos de nueva matriculación que utilicen como carburante gasolina sin plomo, gas natural licuado del petróleo o gas natural comprimido, así como vehículos híbridos (motor eléctrico-gasolina, eléctrico-diesel o eléctrico-gas).

18.- ACTIVOS EN ESTADO DE VENTA

El Ayuntamiento de València no tiene Activos en estado de venta en el ejercicio 2019. Al objeto de completar la adaptación al Plan contable de 2013, se ha solicitado a los servicios municipales responsables de la gestión patrimonial y del Inventario General de Bienes la identificación de aquellos elementos patrimoniales que figurando registrados como “Inmovilizado material” procediera su reclasificación a la nueva categoría contable de Activos en estado de venta.

En el supuesto de su reclasificación, el activo deberá ser traspasado a la cuenta 380 “Activos en estado de venta” y su tratamiento contable será como existencias y no serán objeto de amortización, pero sí de deterioro de valor.

19.-PRESENTACIÓN POR ACTIVIDADES DE LA CUENTA DEL RESULTADO ECONÓMICO PATRIMONIAL

Se presenta la cuenta del resultado económico patrimonial clasificando los gastos económicos incluidos en las mismas por actividades, estructurada según el modelo definido en la ICAL.

Signat electrònicament per:

Antefirma	Nom	Data	Emissor cert	Núm. sèrie cert
RESPONSABLE - SECC. COMPT. D'INGRESSOS I PROJ. GASTO	MANUEL BLEDA MEGIAS	13/05/2020	ACCVCA-120	14354012312116401914 4615243997154567161
INTERVENCIO DE COMPTABILITAT I PRES. - INTERVENCIO DE COMPTABILITAT I PRES.	IRENE MARIA CHOVA GIL	13/05/2020	ACCVCA-120	5149048741752841136



Id. document: 2Col QDFM 5/n/ 8voQ OCiz hJqB EEY=
CÒPIA INFORMATIVA (NO VERIFICABLE EN SEU ELECTRÒNICA)

GASTOS (GRUPO DE PROGRAMAS)	EJERCICIO 2019	EJERCICIO 2018	INGRESOS	EJERCICIO 2019	EJERCICIO 2018
011 DEUDA PUBLICA	2.375.861,63	10.400.800,95	Ingr. Gestión Ordinaria	833.632.475,00	830.193.301,07
132 SEGURIDAD Y ORDEN PUBLICO	93.142.965,34	84.115.998,79	Ingresos Financieros	7.184.106,08	142.119.867,65
133 ORDENACION DEL TRAFICO Y DEL ESTACIONAMIENTO	21.817.516,75	18.811.449,63	Otros Ingresos	273.761.083,05	5.528.640,27
136 SERV. PREVENCIÓN Y EXTINCIÓN DE INCENDIOS	25.178.427,89	23.234.894,65			
151 URBANISMO, PLAN GEST.EJEC.Y DISCIPLINA URB.	17.363.831,13	15.700.666,59			
152 VIVIENDA	3.705.766,21	3.779.711,92			
153 VIAS PUBLICAS	4.047.434,13	0,00			
155 VIAS PUBLICAS	0,00	3.890.498,91			
160 ALCANTARILLADO	22.464.706,38	13.373.667,02			
161 ABASTECIM.DOMICILIARIO DE AGUA POTABLE	3.323.222,42	3.477.106,79			
162 RECOG.ELIMINAC.Y TRATAM.RESIDUOS	32.082.244,44	29.409.703,30			
163 LIMPIEZA VIARIA	39.806.092,62	38.562.884,76			
164 CEMENTERIOS Y SERVICIOS FUNERARIOS	2.204.636,23	2.174.087,61			
165 ALUMBRADO PUBLICO	13.109.210,34	12.903.661,87			
171 PARQUES Y JARDINES	26.976.729,75	26.191.935,06			
172 PROTECCION Y MEJORA DEL MEDIO AMBIENTE	6.546.035,70	5.754.057,07			
211 PENSIONES	3.920,42	4.927,97			
231 ASISTENCIA SOCIAL PRIMARIA	77.476.410,22	70.760.137,15			
241 FOMENTO DEL EMPLEO	18.471.982,17	19.563.809,44			
311 PROTECCION DE LA SALUBRIDAD PUBLICA	5.620.746,91	5.627.029,40			
323 F.C.DOCENT.PRES.PRIM.E.ESPEC.	26.329.009,52	22.883.107,67			
326 SERVICIOS COMPLEMENTARIOS DE EDUCACION	8.754.037,17	8.481.095,68			
330 ADMON.GRAL.DE CULTURA MUSICA	18.789.469,74	18.742.241,50			
332 BIBLIOTECAS Y ARCHIVOS	637.496,77	796.971,28			
334 PROMOCION CULTURAL	13.144.696,83	13.402.368,90			
336 PROTECC. Y GESTION PATRIMONIO HCO-ARTISTICO	6.483.367,13	6.072.198,95			
337 INSTALAC.DE OCUPACION DEL TIEMPO LIBRE	3.626.382,57	3.182.642,07			
338 FIESTAS POPULARES Y FESTEJOS	9.405.303,40	8.465.214,28			
341 PROMOCION Y FOMENTO DEL DEPORTE	14.215.637,50	14.020.057,04			
342 INSTALACIONES DEPORTIVAS	210.000,00	0,00			
410 ADMÓ.GENERAL DAGRICULTURA GANADERIA I PESCA	1.459.170,81	1.311.869,41			
411 ALIMENTACION SOSTENIBLE	135.383,86	0,00			
431 COMERCIO	4.015.127,01	3.608.581,40			
432 INFORMACION Y PROMOCION TURISTICA	6.628.465,34	6.469.347,06			
441 TRANSPORTE DE VIAJEROS	48.171.005,41	51.574.654,63			
491 SOCIEDAD DE LA INFORMACION	1.741.337,30	1.557.274,97			
492 GESTION DEL CONOCIMIENTO	3.472.076,79	3.171.443,31			
493 PROTECCION DE CONSUMIDORES Y USUARIOS	605.458,22	586.615,77			
912 ORGANOS DE GOBIERNO	12.576.089,02	11.910.263,17			
920 ADMINISTRACION GENERAL	52.700.314,96	43.932.291,38			
921 EDUSI	101.180,95	0,00			
923 INFORMACION BASICA Y ESTADISTICA	2.064.595,63	2.050.496,99			
924 PARTICIPACION CIUDADANA	6.996.473,42	6.528.275,36			
925 ATENCION A LOS CIUDADANOS	559.092,05	462.883,18			
926 COMUNICACIONES INTERNAS	1.933.470,86	1.906.298,33			
931 POLITICA ECONOMICA Y FISCAL	6.071.614,31	5.915.417,14			

Signat electrònicament per:

Antefirma	Nom	Data	Emissor cert	Núm. sèrie cert
RESPONSABLE - SECC. COMPT. D'INGRESSOS I PROJ. GASTO	MANUEL BLEDA MEGIAS	13/05/2020	ACCVCA-120	14354012312116401914 4615243997154567161
INTERVENCIÓ DE COMPTABILITAT I PRES. - INTERVENCIÓ DE COMPTABILITAT I PRES.	IRENE MARIA CHOVA GIL	13/05/2020	ACCVCA-120	5149048741752841136



Id. document: 2Col QDFM 5/n/ 8voQ OCiz hJqB EEY=
CÓPIA INFORMATIVA (NO VERIFICABLE EN SEU ELECTRÒNICA)

932	GESTION DEL SISTEMA TRIBUTARIO	5.975.119,98	5.780.437,73		
933	GESTION DEL PATRIMONIO	3.214.932,95	3.596.795,96		
934	GESTION DE LA DEUDA Y DE LA TESORERIA	5.587.948,77	5.245.832,01		
	Total gastos presupuestarios	681.321.998,95	639.391.704,05		
011	DEUDA PUBLICA	625.040,46	3.148.254,85		
132	SEGURIDAD Y ORDEN PUBLICO	24.504.003,59	25.461.366,11		
133	ORDENACION DEL TRAFICO Y DEL ESTACIONAMIENTO	5.739.741,13	5.694.103,54		
136	SERV. PREVENCIÓN Y EXTINCIÓN DE INCENDIOS	6.623.927,91	7.033.051,59		
151	URBANISMO, PLAN GEST.EJEC.Y DISCIPLINA URB.	4.568.067,79	4.752.489,73		
152	VIVIENDA	974.911,08	1.144.094,23		
153	VIAS PUBLICAS	1.064.796,90	0,00		
155	VIAS PUBLICAS	0,00	1.177.628,73		
160	ALCANTARILLADO	5.910.003,44	4.048.122,08		
161	ABASTECIM.DOMICILIARIO DE AGUA POTABLE	874.271,65	1.052.497,63		
162	RECOG.ELIMINAC.Y TRATAM.RESIDUOS	8.440.180,43	8.902.126,04		
163	LIMPIEZA VIARIA	10.472.166,45	11.672.734,57		
164	CEMENTERIOS Y SERVICIOS FUNERARIOS	579.994,57	658.082,19		
165	ALUMBRADO PUBLICO	3.448.764,34	3.905.854,58		
171	PARQUES Y JARDINES	7.097.024,24	7.928.128,50		
172	PROTECCION Y MEJORA DEL MEDIO AMBIENTE	1.722.127,72	1.741.715,68		
211	PENSIONES	1.031,38	1.491,66		
231	ASISTENCIA SOCIAL PRIMARIA	20.382.454,29	21.418.633,60		
241	FOMENTO DEL EMPLEO	4.859.599,60	5.921.837,96		
311	PROTECCION DE LA SALUBRIDAD PUBLICA	1.478.703,22	1.703.265,23		
323	F.C.DOCENT.PREES.PRIM.E.ESPEC.	6.926.622,33	6.926.567,96		
326	SERVICIOS COMPLEMENTARIOS DE EDUCACION	2.303.007,61	2.567.172,54		
330	ADMON.GRAL.DE CULTURA MUSICA	4.943.124,07	5.673.154,68		
332	BIBLIOTECAS Y ARCHIVOS	167.712,32	241.238,03		
334	PROMOCION CULTURAL	3.458.100,11	4.056.809,96		
336	PROT. Y GESTION DEL PATRIMONIO HCO-ARTISTICO	1.705.640,90	1.838.015,15		
337	INSTALAC.DE OCUPACION DEL TIEMPO LIBRE	954.026,87	963.365,07		
338	FIESTAS POPULARES Y FESTEJOS	2.474.342,40	2.562.365,34		
341	PROMOCION Y FOMENTO DEL DEPORTE	3.739.842,63	4.243.780,14		
342	INSTALACIONES DEPORTIVAS	55.246,69	0,00		
410	ADMÓ.GENERAL DAGRICULTURA GANADERIA I PESCA	383.877,91	397.094,34		
411	ALIMENTACION SOSTENIBLE	35.616,72	0,00		
431	COMERCIO	1.056.297,56	1.092.294,14		
432	INFORMACION Y PROMOCION TURISTICA	1.743.813,26	1.958.229,31		
441	TRANSPORTE DE VIAJEROS	12.672.803,42	15.611.312,74		
491	SOCIEDAD DE LA INFORMACION	458.110,12	471.377,01		
492	GESTION DEL CONOCIMIENTO	913.432,18	959.975,28		
493	PROTECCION DE CONSUMIDORES Y USUARIOS	159.283,64	177.564,78		
912	ORGANOS DE GOBIERNO	3.308.511,05	3.605.159,25		
920	ADMINISTRACION GENERAL	13.864.371,84	13.298.019,06		
921	EDUSI	26.618,63	0,00		
923	INFORMACION BASICA Y ESTADISTICA	543.152,76	620.672,11		
924	PARTICIPACION CIUDADANA	1.840.628,64	1.976.066,52		
925	ATENCION A LOS CIUDADANOS	147.085,65	140.111,73		
926	COMUNICACIONES INTERNAS	508.656,52	577.024,11		

Signat electrònicament per:

Antefirma	Nom	Data	Emissor cert	Núm. sèrie cert
RESPONSABLE - SECC. COMPT. D'INGRESSOS I PROJ. GASTO	MANUEL BLEDA MEGIAS	13/05/2020	ACCVCA-120	14354012312116401914 4615243997154567161
INTERVENCIO DE COMPTABILITAT I PRES. - INTERVENCIO DE COMPTABILITAT I PRES.	IRENE MARIA CHOVA GIL	13/05/2020	ACCVCA-120	5149048741752841136



931	POLITICA ECONOMICA Y FISCAL	1.597.317,18	1.790.558,32			
932	GESTION DEL SISTEMA TRIBUTARIO	1.571.931,50	1.749.700,93			
933	GESTION DEL PATRIMONIO	845.782,91	1.088.726,76			
934	GESTION DE LA DEUDA Y DE LA TESORERIA	1.470.074,70	1.587.879,25			
Total gastos no presupuestarios		179.241.842,31	193.539.713,01			
TOTAL		860.563.841,26	832.931.417,06	TOTAL	1.114.577.664,13	977.841.808,99

En el ejercicio 2019 se han distribuido los importes de ingresos, de forma diferente al criterio seguido hasta el ejercicio 2018, según recomendación realizada en el informe de la Intervención General, de fecha 23 de septiembre de 2019, con el fin de que no haya discrepancia con los importes reflejados en la Cuenta del Resultado Económico Patrimonial. Asimismo, el importe total de los ingresos en la Cuenta del Resultado Económico Patrimonial por actividades asciende a 1.114.577.664,13 €, que coincide con la suma de los ingresos incluidos en la Cuenta del Resultado Económico patrimonial.

En cuanto a los gastos presupuestarios son los que proceden de la liquidación del gasto de los capítulos vinculados a cuentas de los grupos 6 y 7 del PGCPAL. Respecto a los gastos no presupuestarios se han prorrateado siguiendo la distribución entre grupos de programas de los gastos presupuestarios, conforme a lo indicado en la regulación de la nota 19 de la memoria recogida en la ICAL, que establece que, en ausencia de mejor criterio, se distribuirán "en la proporción que, sobre el gasto total que constituya a su vez gasto presupuestario, suponga cada uno de los grupos de programas". Al igual que los ingresos, el importe total de los gastos (860.563.841,26 €) del RCEPA coincide con el importe total del RCEP.

20.- OPERACIONES POR ADMINISTRACIÓN DE RECURSOS POR CUENTA DE OTROS ENTES PÚBLICOS.

20.1 Obligaciones derivadas de la gestión

NIF ENTE	DENOMINACION	CONCEPTO	DESCRIPCION	PEND.PAGO SALDO INICIAL	PEND. PAGO MOD. SDO.INIC	PEND. PAGO RECAUD. LIQUIDA	PEND. PAGO EINT.	PEND. PAGO TOTAL A PAGAR	PAGOS REALIZADOS	PENDIENTE PAGO
		40034011205	PR.PUBLICO PREST.SERV.ASIST.	61.035,98	0,00	2.056,33	0,00	63.092,31	0,00	63.092,31
TOTAL ENTE TITULAR				61.035,98	0,00	2.056,33	0,00	63.092,31	0,00	63.092,31
P460000F	DIP. PROVINCIAL DE VALENCIA	40013000301	IMP. ACTIVID. ECONOMICAS	2.349.771,07	0,00	2.467.200,16	0,00	4.816.971,23	2.567.204,98	2.249.766,25
	DIP. PROVINCIAL DE VALENCIA	40019001301	IMPUESTOS INDIRECTOS	0,00	0,00	0,00	0,00	0,00	0,00	0,00
	DIP. PROVINCIAL DE VALENCIA	40313000301	IMP. ACTIVID. ECONOMICAS	3.494,30	0,00	5.261,61	0,00	8.755,91	3.494,30	5.261,61
TOTAL ENTE TITULAR				2.353.265,37	0,00	2.472.461,77	0,00	4.825.727,14	2.570.699,28	2.255.027,86

Signat electrònicament per:

Antefirma	Nom	Data	Emissor cert	Núm. sèrie cert
RESPONSABLE - SECC. COMPT. D'INGRESSOS I PROJ. GASTO	MANUEL BLEDA MEGIAS	13/05/2020	ACCVCA-120	14354012312116401914 4615243997154567161
INTERVENCIO DE COMPTABILITAT I PRES. - INTERVENCIO DE COMPTABILITAT I PRES.	IRENE MARIA CHOVA GIL	13/05/2020	ACCVCA-120	5149048741752841136



NIF ENTE	DENOMINACION	CONCEPTO	DESCRIPCION	PEND.PAGO SALDO INICIAL	PEND. PAGO MOD. SDO.INIC	PEND. PAGO RECAUD. LIQUIDA	PEND. PAGO EINT.	PEND. PAGO TOTAL A PAGAR	PAGOS REALIZADOS	PENDIENTE PAGO
Q4669007I	TES. GENERAL S. SOC DIR PROV	40064600120	SEGURIDAD SOCIAL AGRARIA	0,01	0,00	0,00	0,00	0,01	0,00	0,01
TOTAL ENTE TITULAR				0,01	0,00	0,00	0,00	0,01	0,00	0,01
TOTAL				2.414.301,36	0,00	2.474.518,10	0,00	4.888.819,46	2.570.699,28	2.318.120,18

20.2 Entes públicos, cuentas corrientes en efectivo

No disponen de cuentas corrientes en efectivo en el ejercicio 2019.

20.3 Desarrollo de la gestión

a) Resumen

CODIGO	DESCRIPCION	DERECHOS PDTES. COBRO A 1 DE ENERO	MODIF. S. INIC.	DERECHOS RECONOCIDOS	DERECHOS ANULADOS	DERECHOS CANCELADOS	RECAUDAC. NETA	DERECHOS PDTES. COBRO A 31 DICIEMBRE
40013000301	IMP. ACTIVIDADES ECONOMICAS	1.878.604,56	0,00	3.003.707,01	157.580,52	170.646,06	2.467.200,16	2.048.483,32
40019001301	IMPUESTOS INDIRECTOS	0,00	0,00	0,00	0,00	0,00	0,00	0,00
40034011205	PREC. PUBLICO PREST.SERV. ASIST.	0,00	0,00	2.056,33	0,00	0,00	2.056,33	0,00
40064600120	SEGURIDAD SOCIAL AGRARIA	1.711,24	0,00	0,00	0,00	0,00	0,00	1.711,24
40313000301	IMP. ACTIVIDADES ECONOMICAS	0,00	0,00	5.526,27	0,00	0,00	5.261,61	0,00
TOTAL		1.880.315,80	0,00	3.011.289,61	157.580,52	170.646,06	2.474.518,10	2.050.194,56

b) Derechos anulados

CODIGO	DESCRIPCION	ANULACION DE LIQUIDACIONES	DEVOLUCION DE INGRESOS	TOTAL DERECHOS ANULADOS
40013000301	IMPUESTO SOBRE ACTIVIDADES ECONOMICAS	157.580,52	0,00	157.580,52
40019001301	IMPUESTOS INDIRECTOS	0,00	0,00	0,00
40034011205	PRECIO PUBLICO PRESTAC.SERVICIOS ASISTEN	0,00	0,00	0,00
40064600120	SEGURIDAD SOCIAL AGRARIA	0,00	0,00	0,00
40313000301	IMPUESTO SOBRE ACTIVIDADES ECONOMICAS	0,00	0,00	0,00

Signat electrònicament per:

Antefirma	Nom	Data	Emissor cert	Núm. sèrie cert
RESPONSABLE - SECC. COMPT. D'INGRESSOS I PROJ. GASTO	MANUEL BLEDA MEGIAS	13/05/2020	ACCVCA-120	14354012312116401914 4615243997154567161
INTERVENCIO DE COMPTABILITAT I PRES. - INTERVENCIO DE COMPTABILITAT I PRES.	IRENE MARIA CHOVA GIL	13/05/2020	ACCVCA-120	5149048741752841136



CODIGO	DESCRIPCION	ANULACION DE LIQUIDACIONES	DEVOLUCION DE INGRESOS	TOTAL DERECHOS ANULADOS
TOTAL		157.580,52	0,00	157.580,52

c) Derechos cancelados

CODIGO	DESCRIPCION	COBROS EN ESPECIE	INSOLVENCIAS	PRESCRIPCIONES	OTRAS CAUSAS	TOTAL DERECHOS CANCELADOS
40013000301	IMPUESTO SOBRE ACTIVIDADES ECONOMICAS	0,00	0,00	170.646,06	0,00	170.646,06
40019001301	IMPUESTOS INDIRECTOS	0,00	0,00	0,00	0,00	0,00
40034011205	PRECIO PUBLICO PRESTAC.SERVICIOS ASISTEN	0,00	0,00	0,00	0,00	0,00
40064600120	SEGURIDAD SOCIAL AGRARIA	0,00	0,00	0,00	0,00	0,00
40313000301	IMPUESTO SOBRE ACTIVIDADES ECONOMICAS	0,00	0,00	0,00	0,00	0,00
TOTAL		0,00	0,00	170.646,06	0,00	170.646,06

d) Devolución de ingresos

CODIGO	DESCRIPCION	PDTE. PAGO A 1 DE ENERO	MODIF. S. INIC. Y ANULAC.	RECONOC. EN EL EJERCICIO	TOTAL DEVOLUCIONES RECONOCIDAS	PRESCRIP.	PAGADAS EN EL EJERCICIO	PDTE. PAGO A 31 DE DICIEMBRE
40013000301	IMP. ACTIVIDADES ECONOMICAS	186,45	0,00	38.314,59	38.501,04	0,00	38.401,51	99,53
40019001301	IMPUESTOS INDIRECTOS	992,32	0,00	0,00	992,32	0,00	0,00	992,32
40034011205	PRECIO PUBLICO PRES.SERVIC. ASISTEN	0,00	0,00	0,00	0,00	0,00	0,00	0,00
40064600120	SEGURIDAD SOCIAL AGRARIA	0,00	0,00	0,00	0,00	0,00	0,00	0,00
40313000301	IMP. ACTIVIDADES ECONOMICAS	0,00	0,00	264,66	264,66	0,00	264,66	0,00
TOTAL		1.178,77	0,00	38.579,25	39.758,02	0,00	38.666,17	1.091,85

21.- OPERACIONES NO PRESUPUESTARIAS DE TESORERÍA

21.1 Estado de deudores no presupuestarios

Signat electrònicament per:

Antefirma	Nom	Data	Emissor cert	Núm. sèrie cert
RESPONSABLE - SECC. COMPT. D'INGRESSOS I PROJ. GASTO	MANUEL BLEDA MEGIAS	13/05/2020	ACCVCA-120	14354012312116401914 4615243997154567161
INTERVENCIO DE COMPTABILITAT I PRES. - INTERVENCIO DE COMPTABILITAT I PRES.	IRENE MARIA CHOVA GIL	13/05/2020	ACCVCA-120	5149048741752841136



CONCEPTO	DESCRIPCION	SALDO A 1 DE ENERO	MODIFIC. SALDO INICIAL	CARGOS REALIZADOS EN EJERCICIO	TOTAL DEUDORES	ABONOS REALIZADOS EN EJERCICIO	DEUDORES DE COBRO A 31 DE DICIEMBRE	CTA PGP
310002	ANTICIPOS .CAJA FIJA ANTIGUOS (ANTER.A	13.226,11	0,00	0,00	13.226,11	0,00	13.226,11	449
310005	FIANZAS CONSTITUIDAS FAVOR TERCEROS	999,00	0,00	0,00	999,00	0,00	999,00	270
310040	HACIENDA PUBLICA DEUDORA POR IVA	514.150,34	0,00	3.389.692,07	3.903.842,41	2.809.200,83	1.094.641,58	4700
310042	DEUDORES POR I.V.A.	3.338.161,21	0,00	2.934.274,27	6.272.435,48	3.480.113,24	2.792.322,24	440
310050	ANTICIPOS Y PRESTAMOS CONCEDIDOS	926.898,00	0,00	0,00	926.898,00	0,00	926.898,00	449
310051	PAGOS REALIZ.POR AYTO EN COND.AVAL	4.219.277,13	0,00	0,00	4.219.277,13	0,00	4.219.277,13	449
310200	DEUDORES POR PAGOS A JUSTIFICAR	128.645,84	0,00	9.719.052,26	9.847.698,10	7.771.279,60	2.076.418,50	558
310310	DEUDORES POR ANTICIPO DE CAJA FIJA	167.280,80	0,00	365.229,28	532.510,08	399.580,76	132.929,32	558
TOTAL		9.308.638,43	0,00	16.408.247,88	25.716.886,31	14.460.174,43	11.256.711,88	
390001	HACIENDA PUBLICA I.V.A. SOPORTADO	3.772.226,84	2.819,92	4.323.545,34	8.098.592,10	4.041.418,11	4.057.173,99	4720
TOTAL		3.772.226,84	2.819,92	4.323.545,34	8.098.592,10	4.041.418,11	4.057.173,99	
TOTAL DEUDORES		13.080.865,27	2.819,92	20.731.793,22	33.815.478,41	18.501.592,54	15.313.885,87	

21.2 Estado de acreedores no presupuestarios

CONCEPTO	DESCRIPCION	SALDO A 1 DE ENERO	MODIFIC. SALDO INICIAL	ABONOS REALIZADOS EN EJERCICIO	TOTAL ACREEDORES	CARGOS REALIZADOS EN EJERCICIO	ACREEDORES DE PAGO A 31 DE DICIEMBRE	CTA PGP
320001	I.R.P.F. RETEN.TRAB.PERS. FUNCIONARIO	5.760.479,66	0,00	42.392.820,84	48.153.300,50	42.082.536,39	6.070.764,11	4751
320002	I.R.P.F. RETEN.TRAB.PERS. NO FUNCIONARIO	196.191,51	0,00	1.073.407,36	1.269.598,87	1.088.248,97	181.349,90	4751
320004	I.R.P.F. RETENC. ARRENDAMT. INMUEBLES	10.909,33	0,00	111.479,69	122.389,02	104.567,81	17.821,21	4751
320009	RENTA RETENCION EXTRANJEROS NO RESID.	5.657,86	0,00	10.948,42	16.606,28	16.606,28	0,00	4751
320011	RETENCION IMPUESTO SOBRE SOCIEDADES	0,00	0,00	1.483,38	1.483,38	1.178,92	304,46	4759
320012	HACIENDA PUBLICA RETENC. OTROS CONCEPTOS	12.573,08	0,00	4.350,66	16.923,74	5.017,57	11.906,17	4759
320030	CUOTA TRABAJADOR Y EMPRESA SEG.SOCIAL	6.295.546,22	0,00	74.470.543,17	80.766.089,39	73.424.892,31	7.341.197,08	4760
320032	RETENCION CUOTA MUFACE	2.185,76	0,00	1.901,67	4.087,43	2.196,67	1.890,76	4769
320040	HACIENDA PUBLICA ACREEDORA POR I.V.A.	0,00	0,00	2.417.013,78	2.417.013,78	1.382.546,57	1.034.467,21	4750
320041	ACREEDORES POR I.V.A.	2.601.107,66	0,00	4.547.959,79	7.149.067,45	4.415.906,58	2.733.160,87	410
320050	OTRAS RETENCIONES AL PERSONAL	80.367,60	0,00	327.734,95	408.102,55	301.297,67	106.804,88	561
320055	CONTRIBUCION MUNICIPAL AL PLAN DE PENSIO	582.736,58	0,00	0,00	582.736,58	576.991,25	5.745,33	561
320060	RETENCIONES JUDICIALES AL PERSONAL	7.974,34	0,00	266.391,56	274.365,90	266.391,56	7.974,34	561

Signat electrònicament per:

Antefirma	Nom	Data	Emissor cert	Núm. sèrie cert
RESPONSABLE - SECC. COMPT. D'INGRESSOS I PROJ. GASTO	MANUEL BLEDA MEGIAS	13/05/2020	ACCVCA-120	14354012312116401914 4615243997154567161
INTERVENCIO DE COMPTABILITAT I PRES. - INTERVENCIO DE COMPTABILITAT I PRES.	IRENE MARIA CHOVA GIL	13/05/2020	ACCVCA-120	5149048741752841136



Id. document: 2Col QDFM 5/n/ 8voQ OCiz hJqB EEY=
CÓPIA INFORMATIVA (NO VERIFICABLE EN SEU ELECTRÒNICA)

CONCEPTO	DESCRIPCION	SALDO A 1 DE ENERO	MODIFIC. SALDO INICIAL	ABONOS REALIZADOS EN EJERCICIO	TOTAL ACREEDORES	CARGOS REALIZADOS EN EJERCICIO	ACREEDORES DE PAGO A 31 DE DICIEMBRE	CTA PGP
320061	RETENCIONES JUDICIALES ACREEDORES	49,50	0,00	0,00	49,50	0,00	49,50	561
320062	EMBARGOS ACREED. MPLES. POR ENTES PUBLIC	4.225,17	0,00	0,00	4.225,17	0,00	4.225,17	561
320070	CUOTAS CENTRALES SINDICALES	38.592,60	0,00	409.587,50	448.180,10	408.723,85	39.456,25	561
320071	FIANZAS PROMOCION EMPLEO	380,00	0,00	745,09	1.125,09	300,00	825,09	560
320080	FIANZAS EJECUCION OBRAS (DEFIN.)	264.068,46	0,00	0,00	264.068,46	0,00	264.068,46	180
320081	DEFINITIVAS POR INSTAL.Y PRESTA.SERVICIO	176.223,83	0,00	0,00	176.223,83	0,00	176.223,83	180
320082	PROV.OPTAR A SUBASTAS Y CONCURSOS	38.983,14	0,00	0,00	38.983,14	0,00	38.983,14	560
320083	POR SUMINISTROS	75.692,39	0,00	0,00	75.692,39	0,00	75.692,39	180
320085	POR CALICATAS Y ZANJAS EN VIA PUBL.(EFEC	1.529.036,16	0,00	0,00	1.529.036,16	43,74	1.528.992,42	180
320087	POR RECAUDADORES (FIANZAS EFECTIVO).	19.155,63	0,00	0,00	19.155,63	0,00	19.155,63	180
320089	POR SERVICIOS CEMENTERIOS(FIANZ. EFECT.)	2.775,97	0,00	0,00	2.775,97	0,00	2.775,97	180
320090	POR UTILIZ. PTOS. MERCADOS (FNZ. EFECT.)	79.438,61	0,00	0,00	79.438,61	0,00	79.438,61	180
320091	GARANT. PAGO EXACC. MNPLS.(FNZ. EFECT.)	8.709,98	0,00	0,00	8.709,98	0,00	8.709,98	180
320092	GARANT. PAGO EXACC. IMPUGN.(FNZ. EFECT.)	9.462,81	0,00	0,00	9.462,81	0,00	9.462,81	180
320093	INTERESES DE DEPOSITOS.	11.868,79	0,00	0,00	11.868,79	0,00	11.868,79	185
320094	PRODUCTO VENTA BIENES MNPLS. (DEPOSIT.)	13.752,40	0,00	0,00	13.752,40	0,00	13.752,40	185
320095	POR EJEC. OBRAS. Y SERV. CTA. TERCEROS.	23.965,01	0,00	0,00	23.965,01	0,00	23.965,01	185
320096	POR COLOC. LAPIDAS CEMENT.(FIANZ-DEPOS.)	4.813,66	0,00	0,00	4.813,66	0,00	4.813,66	185
320100	DEPOSITOS DE PARTICULARES A CORTO PLAZO	627.946,32	0,00	0,00	627.946,32	0,00	627.946,32	180
320101	DEPOSITO APROVECHAMIENTO BIENES MUPALES.	308.430,86	0,00	0,00	308.430,86	1.189,82	307.241,04	180
320120	EXPROPIACIONES, INDEMNIZACION DESOCUPACI.	253.946,01	0,00	0,00	253.946,01	0,00	253.946,01	561
320130	DEPOSITOS PARA DISP.DEL PERJ.DE VALORES.	28.032,99	0,00	0,00	28.032,99	0,00	28.032,99	185
320140	DEPOSITOS DE VARIOS OPOSIC. Y CONCURSOS.	13.797,11	0,00	153.101,71	166.898,82	155.042,53	11.856,29	561
320150	DEPOSITOS A DISPOSICION DE TERCEROS.	516.129,07	0,00	26.914,22	543.043,29	11.974,49	531.068,80	185
320159	CANTID. PTES. COMPENSAR ORG. OFICIALES.	88.233,13	0,00	0,00	88.233,13	0,00	88.233,13	561
320222	INGRESOS DUPLIC-EXCES. DEV.POSTER. 1992.	1.574.193,42	0,00	1.635.173,44	3.209.366,86	1.223.485,09	1.985.881,77	419
320223	MU MCG INGRESOS NO APLICABLES A DEVOLVER	124.678,95	0,00	14.151,61	138.830,56	337,13	138.493,43	419
320800	OTROS ACREEDORES NO PRESUPUESTARIOS.	603.934,23	0,00	0,00	603.934,23	0,00	603.934,23	419
TOTAL		21.996.245,80	0,00	127.865.708,84	149.861.954,64	125.469.475,20	24.392.479,44	
391001	HACIENDA PUBLICA I.V.A. REPERCUTIDO	1.529.883,83	0,00	2.934.943,72	4.464.827,55	4.102.560,23	362.267,32	4770
391002	H.P. IVA REPERCUTIDO POR INVERSION SUJETO	0,00	0,00	9.826,10	9.826,10	0,00	9.826,10	4771

Signat electrònicament per:

Antefirma	Nom	Data	Emissor cert	Núm. sèrie cert
RESPONSABLE - SECC. COMPT. D'INGRESSOS I PROJ. GASTO	MANUEL BLEDA MEGIAS	13/05/2020	ACCVCA-120	14354012312116401914 4615243997154567161
INTERVENCIO DE COMPTABILITAT I PRES. - INTERVENCIO DE COMPTABILITAT I PRES.	IRENE MARIA CHOVA GIL	13/05/2020	ACCVCA-120	5149048741752841136



Id. document: 2Coi QDFM 5/n/ 8voQ OCiz hJqB EEY=
CÒPIA INFORMATIVA (NO VERIFICABLE EN SEU ELECTRÒNICA)

CONCEPTO	DESCRIPCION	SALDO A 1 DE ENERO	MODIFIC. SALDO INICIAL	ABONOS REALIZADOS EN EJERCICIO	TOTAL ACREEDORES	CARGOS REALIZADOS EN EJERCICIO	ACREEDORES DE PAGO A 31 DE DICIEMBRE	CTA PGP
TOTAL		1.529.883,83	0,00	2.944.769,82	4.474.653,65	4.102.560,23	372.093,42	
401000	FIANZAS A FAVOR DEL AYTO.EFECTIVO LARGO	17.230.309,92	0,00	1.933.328,04	19.163.637,96	3.779.426,36	15.384.211,60	180
401050	FIANZAS A FAVOR DEL AYTO. EFECTIVO. CORT	701,24	0,00	0,00	701,24	0,00	701,24	560
TOTAL		17.231.011,16	0,00	1.933.328,04	19.164.339,20	3.779.426,36	15.384.912,84	
402090	FIANZAS EFECTIVO A FAVOR PALAU DE LA MUS	2.408,65	0,00	0,00	2.408,65	0,00	2.408,65	165
402100	FIANZAS EFECTIVO A FAVOR DE AUMSA (ACTUA	42.654,19	0,00	0,00	42.654,19	0,00	42.654,19	165
TOTAL		45.062,84	0,00	0,00	45.062,84	0,00	45.062,84	
TOTAL ACREEDORES		40.802.203,63	0,00	132.743.806,70	173.546.010,33	133.351.461,79	40.194.548,54	

21.3 Estado de partidas pendientes de aplicación

a) Cobros pendientes de aplicación

CONCEPTO	DESCRIPCION	COBROS PDTES. APLICACIÓN A 1 DE ENERO	MOD. S.INIC	COBROS REALIZADOS EN EJERCICIO	TOTAL COBROS PDTES. APLICACION	COBROS APLICADOS EN EJERCICIO	COBROS PDTES. APLICACION 31 DE DICIEMBRE	CTA PGP
330008	INDEMNIZACIONES Y SENTENCIAS JUDICIALES	68.032,77	0,00	200.028,47	268.061,24	120.191,51	147.869,73	554
330009	CANTID.EN DEPOSIT.A RESOLV. SU APLICACIO	2.004.906,40	0,00	29.888.968,15	31.893.874,55	29.525.583,34	2.368.291,21	554
330012	ING. APLIC. CAJA AH.Y PENS.BARC.(CAIXA).	3.020.808,63	0,00	133.714.234,11	136.735.042,74	135.106.214,83	1.628.827,91	554
330014	ING.APLI.CAJA AHORROS DEL MEDITERRANEO	-1.280.848,74	0,00	1.274.821,73	-6.027,01	0,00	-6.027,01	554
330015	ING.APLI. BANCO DE VALENCIA	41.547,84	0,00	0,00	41.547,84	0,00	41.547,84	554
330016	ING.APLI. BANCO ESPA/OL DE CREDITO	-9.806,30	0,00	0,00	-9.806,30	0,00	-9.806,30	554
330018	ING.APLI. CAJA DE AHORROS DE VALENCIA	48.614,66	0,00	0,00	48.614,66	0,00	48.614,66	554

Signat electrònicament per:

Antefirma	Nom	Data	Emissor cert	Núm. sèrie cert
RESPONSABLE - SECC. COMPT. D'INGRESSOS I PROJ. GASTO	MANUEL BLEDA MEGIAS	13/05/2020	ACCVCA-120	14354012312116401914 4615243997154567161
INTERVENCIO DE COMPTABILITAT I PRES. - INTERVENCIO DE COMPTABILITAT I PRES.	IRENE MARIA CHOVA GIL	13/05/2020	ACCVCA-120	5149048741752841136



Id. document: 2CoI QDFM 5/n/ 8voQ OCiz hJqB EEY=
CÒPIA INFORMATIVA (NO VERIFICABLE EN SEU ELECTRÒNICA)

CONCEPTO	DESCRIPCION	COBROS PDTES. APLICACIÓN A 1 DE ENERO	MOD. S.INIC	COBROS REALIZADOS EN EJERCICIO	TOTAL COBROS PDTES. APLICACION	COBROS APLICADOS EN EJERCICIO	COBROS PDTES. APLICACION 31 DE DICIEMBRE	CTA PGP
330019	ING.APLI. BCO. POPULAR ESPA/OL	-1.098.047,62	0,00	8.978.431,72	7.880.384,10	7.878.976,86	1.407,24	554
330020	CAMPANYA VALÈNCIA CIUTAT REFUGI	6.245,00	0,00	0,00	6.245,00	0,00	6.245,00	554
330050	ING.PTE.APLIC.CAJA RURAL DE VALENCIA	-338.705,55	0,00	22.901.443,89	22.562.738,34	22.823.120,61	-260.382,27	554
330051	ING.PTE.APLIC. BANCO SABADELL, S.A.	146.251,67	0,00	53.064.627,41	53.210.879,08	53.071.669,00	139.210,08	554
330054	INGRESOS APLICACION ENTIDAD 2	1.735.855,23	0,00	108.349.731,68	110.085.586,91	108.677.591,54	1.407.995,37	554
330055	INGRESOS APLICAR CAIXA POPULA	309.278,11	0,00	20.783.814,00	21.093.092,11	20.582.325,22	510.766,89	554
330097	INGRESOS MULTAS CAJERO AUTOMATICO E INTE	449.265,88	0,00	5.143.693,03	5.592.958,91	4.309.465,26	1.283.493,65	554
330098	MULTAS TRÁFICO POR EMBARGOS TRANSFER.	-154.737,05	0,00	6.548.385,29	6.393.648,24	6.029.312,46	364.335,78	554
330099	MULTAS NUEVA CONTRATA OCTUBRE 2007	522.129,65	0,00	6.027.712,89	6.549.842,54	6.022.039,67	527.802,87	554
330100	SERVICIO DE TESORERIA.COMPENSACION MULTA	0,00	0,00	1.986,02	1.986,02	1.012,12	973,90	554
330101	RECAUDACION EJECUTIVA BBVA	142.840,67	0,00	2.625.400,71	2.768.241,38	2.480.869,57	287.371,81	554
330102	RECAUDACION EJECUTIVA BANESTO	29.824,52	0,00	0,00	29.824,52	5.382,59	24.441,93	554
330103	RECAUDACION EJECUTIVA BSCH	183.820,05	0,00	7.899.121,50	8.082.941,55	7.739.994,56	342.946,99	554
330104	RECAUDACION EJECUTIVA BCO VALENCIA	78.151,53	0,00	0,00	78.151,53	18.634,14	59.517,39	554
330105	RECAUDACION EJECUTIVA CAJA RURAL	166.106,89	0,00	1.056.630,04	1.222.736,93	985.441,94	237.294,99	554
330106	RECAUDACION EJECUTIVA LA CAIXA	259.930,70	0,00	6.104.983,49	6.364.914,19	5.812.664,08	552.250,11	554
330107	RECAUDACION EJECUTIVA ZONA 11	293.719,38	0,00	35.478.020,27	35.771.739,65	35.507.453,58	264.286,07	554
330108	RECAUDACION EJECUTIVA CAIXA POPULAR	18.559,37	0,00	608.384,08	626.943,45	559.377,35	67.566,10	554
330114	ING.APLIC.BCO SANTADER CENTRAL HISPANO	1.985.707,12	0,00	90.596.153,18	92.581.860,30	91.682.894,92	898.965,38	554
330115	ING.APLI.BANCO BILBAO VIZCAYA ARGENTARIA	245.316,48	0,00	52.484.372,01	52.729.688,49	51.074.810,65	1.654.877,84	554
330123	INGRESOS PEND. APLICACION RECAUD. VOLUNT	15.084,67	0,00	18.741.477,95	18.756.562,62	18.741.210,42	15.352,20	554

79

Signat electrònicament per:

Antefirma	Nom	Data	Emissor cert	Núm. sèrie cert
RESPONSABLE - SECC. COMPT. D'INGRESSOS I PROJ. GASTO	MANUEL BLEDA MEGIAS	13/05/2020	ACCVCA-120	14354012312116401914 4615243997154567161
INTERVENCIO DE COMPTABILITAT I PRES. - INTERVENCIO DE COMPTABILITAT I PRES.	IRENE MARIA CHOVA GIL	13/05/2020	ACCVCA-120	5149048741752841136



Id. document: 2Coi QDFM 5/n/ 8voQ OCiz hJqB EEY=
CÒPIA INFORMATIVA (NO VERIFICABLE EN SEU ELECTRÒNICA)

CONCEPTO	DESCRIPCION	COBROS PDTES. APLICACIÓN A 1 DE ENERO	MOD. S.INIC	COBROS REALIZADOS EN EJERCICIO	TOTAL COBROS PDTES. APLICACION	COBROS APLICADOS EN EJERCICIO	COBROS PDTES. APLICACION 31 DE DICIEMBRE	CTA PGP
330124	PTES.APLICAC.COMPENSAC.E N EJECUTIVA	114.456,27	0,00	0,00	114.456,27	0,00	114.456,27	554
330126	RECAUDACION EJEC.Z.11-COMPENSACIONES	-2.296,06	0,00	2.139,06	-157,00	2.139,06	-2.296,06	554
330129	ANTIGUAS ZONAS DE RECAUDACIÓN EJECUTIVA	0,02	0,00	0,00	0,02	0,00	0,02	554
330132	INGRESOS CONVENIOS ENTIDADES PRIVADAS	39.632,09	0,00	20.675.054,12	20.714.686,21	20.240.390,61	474.295,60	554
330136	SERVICLEOP S.L.-RETIRADA DE VEHICULOS	118.639,00	0,00	1.164.071,93	1.282.710,93	1.213.705,98	69.004,95	554
330139	REINTEGROS	280.646,39	0,00	4.034,92	284.681,31	5.485,23	279.196,08	554
330140	RECAUDACION ORA	0,00	0,00	7.516.452,17	7.516.452,17	7.516.452,17	0,00	554
330150	INGRESOS PEND. APLIC. SERVICIOS MUNICIPL	454.572,03	0,00	1.143.470,84	1.598.042,87	1.230.201,68	367.841,19	554
330200	F.N.C.M. Y OTRAS APORTACIONES	1.873.495,49	0,00	339.537.894,02	341.411.389,51	341.411.389,51	0,00	554
330202	OTRAS SUBVENCIONES	3.221.794,40	0,00	32.275.177,70	35.496.972,10	33.351.423,50	2.145.548,60	554
330400	INGRESOS-DIFERENC.POSITIVA	14,77	0,00	0,02	14,79	0,00	14,79	554
330500	REINTEGROS POR PAGOS A JUSTIFICAR (PTES.	2.771,58	0,00	45.316,60	48.088,18	3.204,41	44.883,77	554
TOTAL		14.993.577,94	0,00	1.014.836.033,00	1.029.829.610,94	1.013.730.628,37	16.098.982,57	

b) Pagos pendientes de aplicación

CONCEPTO	DESCRIPCION	PAGOS PDTES. APLICAC. A 1 DE ENERO	MODIFIC. S. INIC.	PAGOS REALIZADOS EN EL EJERCICIO	TOTAL PAGOS PDTES. APLICACION	PAGOS APLICADOS EJERCICIO	PAGOS PDTES. APLICACION 31 DE DICIEMBRE	CTA. PGP
340001	PAGOS DE APLICACION	126.134,35	0,00	34.577.834,28	34.703.968,63	34.577.897,97	126.070,66	555
340004	ENTREGA EN EJEC.OPERACIONES (NOMINAS)	0,00	0,00	223.417.136,09	223.417.136,09	223.417.136,09	0,00	555
340010	PAGOS-DIFERENCIA NEGATIVA	1.483,32	0,00	0,01	1.483,33	0,00	1.483,33	555
TOTAL		127.617,67	0,00	257.994.970,38	258.122.588,05	257.995.034,06	127.553,99	

Signat electrònicament per:

Antefirma	Nom	Data	Emissor cert	Núm. sèrie cert
RESPONSABLE - SECC. COMPT. D'INGRESSOS I PROJ. GASTO	MANUEL BLEDA MEGIAS	13/05/2020	ACCVCA-120	14354012312116401914 4615243997154567161
INTERVENCIO DE COMPTABILITAT I PRES. - INTERVENCIO DE COMPTABILITAT I PRES.	IRENE MARIA CHOVA GIL	13/05/2020	ACCVCA-120	5149048741752841136



22.- CONTRATACIÓN ADMINISTRATIVA. PROCEDIMIENTO DE ADJUDICACIÓN

La información correspondiente a la contratación administrativa, obtenida por el Servicio de Contabilidad a partir de las notificaciones de formalización de los contratos remitidos por el Servicio de Contratación a través de la Plataforma Integral Administración Electrónica (PIAE) y el módulo de contratos menores, se resume en el siguiente cuadro adjunto, según tipos de contratos y diferentes procedimientos de adjudicación establecidos en la normativa vigente sobre contratación.

TIPO DE CONTRATO	PROCEDIMIENTO ABIERTO			PROCEDIMIENTO RESTRINGIDO			PROCEDIMIENTO NEGOCIADO			DÍALOGO COMPETITIVO	ADJUDICACIÓN DIRECTA	TOTAL
	MULTIPLIC. CRITERIO	ÚNICO CRITERIO	TOTAL	MULT. CRITERIO	ÚNICO CRITERIO	TOTAL	CON PUBLICIDAD	SIN PUBLICIDAD	TOTAL			
• De obras	10.085.394,35	8.471.216,21	18.556.610,56					153.149,65	153.149,65		2.768.162,20	21.477.922,41
• De suministro	3.199.354,13	1.720.415,62	4.919.769,75					98.268,00	98.268,00		2.366.111,55	7.384.149,30
• Patrimoniales												
• De gestión de servicios públicos												
• De servicios	34.396.760,96	2.291.359,10	36.688.120,06					170.035,55	170.035,55		5.397.729,40	42.255.885,01
• De concesión de obra pública												
• De colaboración entre el sector público y el sector privado												
* De carácter administrativo especial												
• Otros		40.700,00	40.700,00								1.862.136,27	1.902.836,27
TOTAL	47.681.509,44	12.523.690,93	60.205.200,37	0,00	0,00	0,00	0,00	421.453,20	421.453,20	0,00	12.394.139,42	73.020.792,99

El detalle de la información facilitada en el citado cuadro se detalla en el **ANEXO 8**.

Signat electrònicament per:

Antefirma	Nom	Data	Emissor cert	Núm. sèrie cert
RESPONSABLE - SECC. COMPT. D'INGRESSOS I PROJ. GASTO	MANUEL BLEDA MEGIAS	13/05/2020	ACCVCA-120	14354012312116401914 4615243997154567161
INTERVENCIO DE COMPTABILITAT I PRES. - INTERVENCIO DE COMPTABILITAT I PRES.	IRENE MARIA CHOVA GIL	13/05/2020	ACCVCA-120	5149048741752841136



23.- VALORES RECIBIDOS EN DEPÓSITO

CONCEPTO	DESCRIPCION	SALDO A 1 DE ENERO	MODIFIC. SALDO INICIAL	DEPOSITOS RECIBIDOS EJERCICIO	TOTAL DEPOSITOS RECIBIDOS	DEPOSITOS CANCELADOS	DEPOSITOS PDTES. DEVOLUCION
370300	OTROS VALORS.EN DEPOSITO OTROS MOTIVOS	83.009,95	0,00	0,00	83.009,95	0,00	83.009,95
370400	POR CALICATAS Y ZANJAS EN LA VIA PUBLICA	901,52	0,00	0,00	901,52	0,00	901,52
370401	PROV. PARA OPTAR A SUBASTAS Y CONCURSOS	491.371,66	0,00	0,00	491.371,66	0,00	491.371,66
370402	DEFINITIVAS POR EJECUCION DE OBRAS	1.090.236,05	0,00	0,00	1.090.236,05	0,00	1.090.236,05
370403	DEF. POR INSTALACIONES Y PREST DE SERV.	15.331.749,02	0,00	0,00	15.331.749,02	0,00	15.331.749,02
370405	POR SUMINISTROS	343.396,53	0,00	0,00	343.396,53	94.599,82	248.796,71
370406	POR RECAUDADORES	657.501,77	0,00	0,00	657.501,77	0,00	657.501,77
370407	POR CONCIERTOS FISCALES	235.163,78	0,00	0,00	235.163,78	0,00	235.163,78
370408	POR APROVECHAMIENTO DE BIENES MUNICIPALS.	625.329,22	0,00	0,00	625.329,22	33.379,58	591.949,64
370410	GARANTIA. PAGO DE EXACCIONES MUNICIPALES	120.397,52	0,00	0,00	120.397,52	0,00	120.397,52
370411	GARANTIA. PAGO DE EXACCIONES IMPUGNADAS	3.822.863,13	0,00	0,00	3.822.863,13	0,00	3.822.863,13
370412	POR EXPROPIACIONES	124.024,75	0,00	0,00	124.024,75	0,00	124.024,75
370413	FIANZA POR VENTA BIENES MUNICIPALES	5.920,32	0,00	0,00	5.920,32	0,00	5.920,32
370414	EJECUCION OBRAS Y SERV CUENTA TERCEROS	153.833,69	0,00	0,00	153.833,69	0,00	153.833,69
370415	BIENES A DISP. DE TERCEROS. VARIOS	691,14	0,00	0,00	691,14	0,00	691,14
370417	AVALES EN GARANTIA OTROS MOTIVOS.	41.804,72	0,00	0,00	41.804,72	0,00	41.804,72
370418	DEP.GARANTIA VALORES PERJUDIC.EN RECAUD.	5.575,66	0,00	0,00	5.575,66	0,00	5.575,66
370419	AVALES EN GARANTIA DE OBRAS DE URBANIZ..	17.389.204,82	0,00	0,00	17.389.204,82	333.726,93	17.055.477,89
370420	FIANZAS RETIRADA VEHICULOS GRUA	7.317,04	0,00	0,00	7.317,04	0,00	7.317,04
370800	OTROS.VALORS.EN GARANTIA APLAZ.Y FRACC.	85.060,19	0,00	0,00	85.060,19	0,00	85.060,19
TOTAL		40.615.352,48	0,00	0,00	40.615.352,48	461.706,33	40.153.646,15
451100	FIANZAS DE CONTRATOS VALORES	30.426.692,97	0,00	11.279.953,27	41.706.646,24	3.061.833,86	38.644.812,38
451200	FIANZAS TRIBUTARIAS VALORES	6.001.125,74	0,00	675.756,56	6.676.882,30	1.323.970,77	5.352.911,53
451303	OTRAS FIANZAS.GRUA.VALORES	906,36	0,00	0,00	906,36	0,00	906,36
TOTAL		36.428.725,07	0,00	11.955.709,83	48.384.434,90	4.385.804,63	43.998.630,27
452071	FIANZAS VALORES CONTRATAC.JUNTA CENTRAL	3.409,09	0,00	0,00	3.409,09	0,00	3.409,09
452091	FIANZAS VALORES CONTRATACION PALAU DE LA	135.920,70	0,00	0,00	135.920,70	3.689,29	132.231,41
TOTAL		139.329,79	0,00	0,00	139.329,79	3.689,29	135.640,50
453130	FIANZAS ENTRE PARTICULARES. VALORES	73.990,60	0,00	0,00	73.990,60	73.990,60	0,00
TOTAL		73.990,60	0,00	0,00	73.990,60	73.990,60	0,00
TOTAL VALORES RECIBIDOS EN DEPOSITO		77.257.397,94	0,00	11.955.709,83	89.213.107,77	4.925.190,85	84.287.916,92

24.- INFORMACIÓN PRESUPUESTARIA

24.1 Ejercicio corriente

Signat electrònicament per:

Antefirma	Nom	Data	Emissor cert	Núm. sèrie cert
RESPONSABLE - SECC. COMPT. D'INGRESSOS I PROJ. GASTO	MANUEL BLEDA MEGIAS	13/05/2020	ACCVCA-120	14354012312116401914 4615243997154567161
INTERVENCIO DE COMPTABILITAT I PRES. - INTERVENCIO DE COMPTABILITAT I PRES.	IRENE MARIA CHOVA GIL	13/05/2020	ACCVCA-120	5149048741752841136



24.1.1 Presupuesto de gastos

a) Modificaciones de crédito

Se detallan en el **ANEXO 9** el total de las modificaciones de crédito efectuadas en el ejercicio 2019, de acuerdo con el siguiente resumen por capítulos:

CAPÍT.	CREDITOS EXTRAORDINARIOS	SUPLEMENTOS DE CREDITO	AMPLIACIONES DE CREDITO	TRANSF. ALTA / TRANSF. BAJA	INCORPORACIONES REM. CREDITO	CREDITOS GEN. POR INGRESOS	BAJAS POR ANULACION	AJUSTES POR PRORROGA	TOTAL MODIFICACIONES
1	0,00	13.845.994,66	0,00	4.265.086,97 -3.696.602,77	0,00	8.312.647,76	0,00	0,00	22.727.126,62
2	73.456,30	6.013.652,64	0,00	11.265.998,96 -3.890.958,96	1.240.834,12	1.323.697,55	-767.406,61	0,00	15.259.274,00
3	0,00	0,00	0,00	1.300.000,00 -1.300.000,00	0,00	0,00	-7.208.174,43	0,00	-7.208.174,43
4	206.794,84	1.747.832,76	0,00	1.435.809,18 -303.468,07	363.991,99	103.090,00	-527.977,81	0,00	3.026.072,89
5	0,00	0,00	0,00	0,00 -7.697.959,49	0,00	0,00	-6.183.697,80	0,00	-13.881.657,29
6	8.736.130,86	35.192.070,68	0,00	2.782.092,47 -3.783.136,46	60.538.917,55	4.342.794,10	-7.502.076,79	0,00	100.306.792,41
7	510.000,00	3.750.000,00	0,00	0,00 -376.861,83	2.560.477,77	775.300,00	-238.600,00	0,00	6.980.315,94
9	38.000.000,00	0,00	0,00	0,00 0,00	0,05	0,00	0,00	0,00	38.000.000,05
TOTAL	47.526.382,00	60.549.550,74	0,00	21.048.987,58 -21.048.987,58	64.704.221,48	14.857.529,41	-22.427.933,44	0,00	165.209.750,19

b) Remanentes de crédito

Se detallan en el **ANEXO 10** los remanentes de crédito del ejercicio 2019, cuyos importes totales son los siguientes:

Signat electrònicament per:

Antefirma	Nom	Data	Emissor cert	Núm. sèrie cert
RESPONSABLE - SECC. COMPT. D'INGRESSOS I PROJ. GASTO	MANUEL BLEDA MEGIAS	13/05/2020	ACCVCA-120	14354012312116401914 4615243997154567161
INTERVENCIO DE COMPTABILITAT I PRES. - INTERVENCIO DE COMPTABILITAT I PRES.	IRENE MARIA CHOVA GIL	13/05/2020	ACCVCA-120	5149048741752841136



REMANENTES COMPROMETIDOS		REMANENTES NO COMPROMETIDOS	
Incorporables	No incorporables	Incorporables	No incorporables
62.784.188,95	0,00	73.403.899,40	14.288.200,82

24.1.2 Presupuesto de ingresos

a) Procesos de gestión

a.1) Derechos anulados

El total de derechos anulados del presupuesto de ingresos, ejercicio corriente, distribuidos por capítulos, es el siguiente:

CAP	DESCRIPCION	ANULACION DE LIQUIDACIONES	APLAZAMIENTO Y FRACCIONAMIENTOS	DEVOLUCION DE INGRESOS	TOTAL DERECHOS ANULADOS
1	IMPUESTOS DIRECTOS	7.245.163,28	0,00	10.537.764,94	17.782.928,22
2	IMPUESTOS INDIRECTOS	11.945,49	0,00	1.859.172,73	1.871.118,22
3	TASAS, PREC. PUB Y OTROS INGRESOS	305.523,81	82.700,00	2.018.740,26	2.406.964,07
4	TRANSFERENCIAS CORRIENTES	112.465,88	0,00	14.147.085,48	14.259.551,36
7	TRANSFERENCIAS DE CAPITAL	0,00	0,00	5.306,83	5.306,83
TOTAL		7.675.098,46	82.700,00	28.568.070,24	36.325.868,70

El detalle de los derechos anulados del presupuesto de ingresos, ejercicio corriente, figura en el **ANEXO 11**.

a.2) Derechos cancelados

El total de derechos cancelados del presupuesto de ingresos, ejercicio corriente, distribuidos por capítulos, es el siguiente:

Signat electrònicament per:

Antefirma	Nom	Data	Emissor cert	Núm. sèrie cert
RESPONSABLE - SECC. COMPT. D'INGRESSOS I PROJ. GASTO	MANUEL BLEDA MEGIAS	13/05/2020	ACCVCA-120	14354012312116401914 4615243997154567161
INTERVENCIO DE COMPTABILITAT I PRES. - INTERVENCIO DE COMPTABILITAT I PRES.	IRENE MARIA CHOVA GIL	13/05/2020	ACCVCA-120	5149048741752841136



CAPITULO	DESCRIPCION	COBROS ESPECIE	INSOLVENCIAS	OTRAS CAUSAS	TOTAL DERECHOS CANCELADOS
1	IMPUESTOS DIRECTOS	0,00	0,00	318.400,71	318.400,71
3	TASAS, PREC. PUB Y OTROS INGRESOS	0,00	0,00	34.888,67	34.888,67
5	INGRESOS PATRIMONIALES	0,00	0,00	512,19	512,19
TOTAL		0,00	0,00	353.801,57	353.801,57

El detalle de los derechos cancelados del presupuesto de ingresos, ejercicio corriente, figura en el **ANEXO 12**.

a.3) Recaudación neta

La recaudación neta del presupuesto de ingresos, ejercicio corriente, distribuida por capítulos, es la siguiente:

CAPITULO	DESCRIPCION	RECAUDACION TOTAL	DEVOLUCIONES DE INGRESO	RECAUDACION NETA
1	IMPUESTOS DIRECTOS	320.381.031,90	10.537.764,94	309.843.266,96
2	IMPUESTOS INDIRECTOS	37.151.522,35	1.859.172,73	35.292.349,62
3	TASAS, PREC. PUB Y OTROS INGRESOS	81.450.397,18	2.018.740,26	79.431.656,92
4	TRANSFERENCIAS CORRIENTES	333.515.760,74	14.147.085,48	319.368.675,26
5	INGRESOS PATRIMONIALES	1.343.398,73	0,00	1.343.398,73
6	ENAJENACION INVERSIONES REALES	8.243.772,21	0,00	8.243.772,21
7	TRANSFERENCIAS DE CAPITAL	6.534.419,48	5.306,83	6.529.112,65
8	ACTIVOS FINANCIEROS	413.813,41	0,00	413.813,41
9	PASIVOS FINANCIEROS	22.020.389,41	0,00	22.020.389,41
TOTAL		811.054.505,41	28.568.070,24	782.486.435,17

El detalle de la recaudación neta del presupuesto de ingresos, ejercicio corriente, figura en el **ANEXO 13**

b) Devoluciones de ingresos

Signat electrònicament per:

Antefirma	Nom	Data	Emissor cert	Núm. sèrie cert
RESPONSABLE - SECC. COMPT. D'INGRESSOS I PROJ. GASTO	MANUEL BLEDA MEGIAS	13/05/2020	ACCVCA-120	14354012312116401914 4615243997154567161
INTERVENCIO DE COMPTABILITAT I PRES. - INTERVENCIO DE COMPTABILITAT I PRES.	IRENE MARIA CHOVA GIL	13/05/2020	ACCVCA-120	5149048741752841136



Las devoluciones del presupuesto de ingresos, ejercicio corriente, distribuidas por capítulos, es la siguiente:

CAP	DESCRIPCION	DE PAGO A 1 DE ENERO	MODIFICACIONES AL SALDO INICIAL Y ANULACIONES	RECONOCIDAS EN EL EJERCICIO	TOTAL DEVOLUCIONES RECONOCIDAS	PRESCR.	PAGADAS EN EL EJERCICIO	DE PAGO A 31 DE DICIEMBRE
1	IMPUESTOS DIRECTOS	232.215,66	0,00	10.348.334,77	10.580.550,43	0,00	10.537.764,94	42.785,49
2	IMPUESTOS INDIRECTOS	14.288,10	0,00	1.859.172,73	1.873.460,83	0,00	1.859.172,73	14.288,10
3	TASAS, PREC. PUB Y OTROS INGRESOS	246.131,62	-319,60	1.933.190,83	2.179.002,85	0,00	2.018.740,26	160.262,59
4	TRANSFERENCIAS CORRIENTES	43.981,95	0,00	15.544.125,32	15.588.107,27	0,00	14.147.085,48	1.441.021,79
5	INGRESOS PATRIMONIALES	846,29	0,00	0,00	846,29	0,00	0,00	846,29
7	TRANSFERENCIAS DE CAPITAL	0,00	0,00	5.306,83	5.306,83	0,00	5.306,83	0,00
TOTAL		537.463,62	-319,60	29.690.130,48	30.227.274,50	0,00	28.568.070,24	1.659.204,26

El detalle de las devoluciones netas del presupuesto de ingresos, ejercicio corriente, figura en el **ANEXO 14**.

c) Compromisos de ingreso

Los compromisos del presupuesto de ingresos, ejercicio corriente, distribuidos por capítulos, son los siguientes:

CAP	DESCRIPCION	COMPROMISOS CONCERTADOS			COMPROMISOS REALIZADOS	COMPROMISOS DE REALIZAR A 31 DE DICIEMBRE
		INCORPORACION DE PRESUPUESTOS CERRADOS	EN EL EJERCICIO	TOTAL		
3	TASAS, PREC. PUBLICOS Y OTROS INGRESOS	0,00	4.187.741,39	4.187.741,39	4.187.741,39	0,00
4	TRANSFERENCIAS CORRIENTES	10.057.942,34	31.491.398,47	41.549.340,81	31.881.560.364,00	9.666.780,17
7	TRANSFERENCIAS DE CAPITAL	30.391.902,03	8.481.454,01	38.873.356,04	2.403.432,11	36.469.923,93
9	PASIVOS FINANCIEROS	3.999.999,87	0,00	3.999.999,87	0,00	3.999.999,87
TOTAL		44.449.844,24	44.160.593,87	88.610.438,11	31.888.151.537,50	50.136.703,97

El detalle de los compromisos del presupuesto de ingresos, ejercicio corriente figura en el **ANEXO 15**.

Signat electrònicament per:

Antefirma	Nom	Data	Emissor cert	Núm. sèrie cert
RESPONSABLE - SECC. COMPT. D'INGRESSOS I PROJ. GASTO	MANUEL BLEDA MEGIAS	13/05/2020	ACCVCA-120	14354012312116401914 4615243997154567161
INTERVENCIO DE COMPTABILITAT I PRES. - INTERVENCIO DE COMPTABILITAT I PRES.	IRENE MARIA CHOVA GIL	13/05/2020	ACCVCA-120	5149048741752841136



24.2 Ejercicios cerrados

24.2.1 Presupuesto de Gastos. Obligaciones de presupuestos cerrados

Las obligaciones de pago de ejercicios cerrados distribuidas por ejercicios y capítulos es la siguiente:

AÑO PRESUPUESTO 2008							
CAP	DESCRIPCION	DE PAGO A 1 DE ENERO	MODIFICACIONES SALDO INICIAL Y ANULACIONES	TOTAL OBLIGACIONES	PRESCRIPCIONES	PAGOS REALIZADOS	OBLIGACIONES PDTES. PAGO A 31 DE DICIEMBRE
1	GASTOS DE PERSONAL	172,87	0,00	172,87	0,00	0,00	172,87
3	GASTOS FINANCIEROS	0,04	0,00	0,04	0,00	0,00	0,04
4	TRANSFERENCIAS CORRIENTES	469,92	0,00	469,92	0,00	0,00	469,92
6	INVERSIONES REALES	3.388,32	0,00	3.388,32	0,00	0,00	3.388,32
TOTAL		4.031,15	0,00	4.031,15	0,00	0,00	4.031,15
AÑO PRESUPUESTO 2009							
CAP	DESCRIPCION	DE PAGO A 1 DE ENERO	MODIFICACIONES SALDO INICIAL Y ANULACIONES	TOTAL OBLIGACIONES	PRESCRIPCIONES	PAGOS REALIZADOS	OBLIGACIONES PDTES. PAGO A 31 DE DICIEMBRE
1	GASTOS DE PERSONAL	2.152,35	0,00	2.152,35	0,00	0,00	2.152,35
3	GASTOS FINANCIEROS	22.253,22	0,00	22.253,22	0,00	0,00	22.253,22
6	INVERSIONES REALES	0,02	0,00	0,02	0,00	0,00	0,02
TOTAL		24.405,59	0,00	24.405,59	0,00	0,00	24.405,59
AÑO PRESUPUESTO 2010							
CAP	DESCRIPCION	DE PAGO A 1 DE ENERO	MODIFICACIONES SALDO INICIAL Y ANULACIONES	TOTAL OBLIGACIONES	PRESCRIPCIONES	PAGOS REALIZADOS	OBLIGACIONES PDTES. PAGO A 31 DE DICIEMBRE
4	TRANSFERENCIAS CORRIENTES	40.360,00	0,00	40.360,00	0,00	0,00	40.360,00
6	INVERSIONES REALES	2,00	0,00	2,00	0,00	0,00	2,00
TOTAL		40.362,00	0,00	40.362,00	0,00	0,00	40.362,00
AÑO PRESUPUESTO 2011							
CAP	DESCRIPCION	DE PAGO A 1 DE ENERO	MODIFICACIONES SALDO INICIAL Y ANULACIONES	TOTAL OBLIGACIONES	PRESCRIPCIONES	PAGOS REALIZADOS	OBLIGACIONES PDTES. PAGO A 31 DE DICIEMBRE

Signat electrònicament per:

Antefirma	Nom	Data	Emissor cert	Núm. sèrie cert
RESPONSABLE - SECC. COMPT. D'INGRESSOS I PROJ. GASTO	MANUEL BLEDA MEGIAS	13/05/2020	ACCVCA-120	14354012312116401914 4615243997154567161
INTERVENCIO DE COMPTABILITAT I PRES. - INTERVENCIO DE COMPTABILITAT I PRES.	IRENE MARIA CHOVA GIL	13/05/2020	ACCVCA-120	5149048741752841136



3	GASTOS FINANCIEROS	0,01	0,00	0,01	0,00	0,00	0,01
4	TRANSFERENCIAS CORRIENTES	27.900,00	0,00	27.900,00	0,00	0,00	27.900,00
TOTAL		27.900,01	0,00	27.900,01	0,00	0,00	27.900,01
AÑO PRESUPUESTO 2012							
CAP	DESCRIPCION	DE PAGO A 1 DE ENERO	MODIFICACIONES SALDO INICIAL Y ANULACIONES	TOTAL OBLIGACIONES	PRESCRIPCIONES	PAGOS REALIZADOS	OBLIGACIONES PDTES. PAGO A 31 DE DICIEMBRE
1	GASTOS DE PERSONAL	104,45	0,00	104,45	0,00	0,00	104,45
2	GASTOS CORRIENTES EN BIENES Y S	15.446,03	0,00	15.446,03	0,00	0,00	15.446,03
3	GASTOS FINANCIEROS	7.456,30	0,00	7.456,30	0,00	0,00	7.456,30
4	TRANSFERENCIAS CORRIENTES	108.459,36	0,00	108.459,36	0,00	0,00	108.459,36
TOTAL		131.466,14	0,00	131.466,14	0,00	0,00	131.466,14
AÑO PRESUPUESTO 2013							
CAP	DESCRIPCION	DE PAGO A 1 DE ENERO	MODIFICACIONES SALDO INICIAL Y ANULACIONES	TOTAL OBLIGACIONES	PRESCRIPCIONES	PAGOS REALIZADOS	OBLIGACIONES PDTES. PAGO A 31 DE DICIEMBRE
1	GASTOS DE PERSONAL	86,99	0,00	86,99	0,00	0,00	86,99
2	GASTOS CORRIENTES EN BIENES Y	59.928,97	0,00	59.928,97	0,00	0,00	59.928,97
3	GASTOS FINANCIEROS	14.849,93	0,00	14.849,93	0,00	0,00	14.849,93
4	INVERSIONES REALES	108.515,94	0,00	108.515,94	0,00	0,00	108.515,94
TOTAL		183.381,83	0,00	183.381,83	0,00	0,00	183.381,83
AÑO PRESUPUESTO 2014							
CAP	DESCRIPCION	DE PAGO A 1 DE ENERO	MODIFICACIONES SALDO INICIAL Y ANULACIONES	TOTAL OBLIGACIONES	PRESCRIPCIONES	PAGOS REALIZADOS	OBLIGACIONES PDTES. PAGO A 31 DE DICIEMBRE
1	GASTOS DE PERSONAL	510,43	0,00	510,43	0,00	0,00	510,43
2	GASTOS CORRIENTES EN BIENES Y	50.898,16	0,00	50.898,16	0,00	18.056,46	32.841,70
3	GASTOS FINANCIEROS	4.011,90	0,00	4.011,90	0,00	0,00	4.011,90
TOTAL		55.420,49	0,00	55.420,49	0,00	18.056,46	37.364,03
AÑO PRESUPUESTO 2015							
CAP	DESCRIPCION	DE PAGO A 1 DE ENERO	MODIFICACIONES SALDO INICIAL Y ANULACIONES	TOTAL OBLIGACIONES	PRESCRIPCIONES	PAGOS REALIZADOS	OBLIGACIONES PDTES. PAGO A 31 DE DICIEMBRE
2	GASTOS CORRIENTES EN BIENES Y	35.866,03	0,00	35.866,03	0,00	35.821,46	44,57
3	GASTOS FINANCIEROS	1.819,31	0,00	1.819,31	0,00	0,00	1.819,31

Signat electrònicament per:

Antefirma	Nom	Data	Emissor cert	Núm. sèrie cert
RESPONSABLE - SECC. COMPT. D'INGRESSOS I PROJ. GASTO	MANUEL BLEDA MEGIAS	13/05/2020	ACCVCA-120	14354012312116401914 4615243997154567161
INTERVENCIO DE COMPTABILITAT I PRES. - INTERVENCIO DE COMPTABILITAT I PRES.	IRENE MARIA CHOVA GIL	13/05/2020	ACCVCA-120	5149048741752841136



4	TRANSFERENCIAS CORRIENTES	9.000,00	0,00	9.000,00	0,00	0,00	9.000,00
6	INVERSIONES REALES	55.313,10	0,00	55.313,10	0,00	16.751,16	38.561,94
TOTAL		101.998,44	0,00	101.998,44	0,00	52.572,62	49.425,82
AÑO PRESUPUESTO 2016							
CAP	DESCRIPCION	DE PAGO A 1 DE ENERO	MODIFICACIONES SALDO INICIAL Y ANULACIONES	TOTAL OBLIGACIONES	PRESCRIPCIONES	PAGOS REALIZADOS	OBLIGACIONES PDTES. PAGO A 31 DE DICIEMBRE
1	GASTOS DE PERSONAL	211,04	0,00	211,04	0,00	0,00	211,04
2	GASTOS CORRIENTES EN BIENES Y	36.542,56	0,00	36.542,56	0,00	35.937,67	604,89
3	GASTOS FINANCIEROS	450,63	0,00	450,63	0,00	0,00	450,63
4	TRANSFERENCIAS CORRIENTES	97,64	0,00	97,64	0,00	0,00	97,64
6	INVERSIONES REALES	13.119,71	0,00	13.119,71	0,00	13.119,71	0,00
TOTAL		50.421,58	0,00	50.421,58	0,00	49.057,38	1.364,20
AÑO PRESUPUESTO 2017							
CAP	DESCRIPCION	DE PAGO A 1 DE ENERO	MODIFICACIONES SALDO INICIAL Y ANULACIONES	TOTAL OBLIGACIONES	PRESCRIPCIONES	PAGOS REALIZADOS	OBLIGACIONES PDTES. PAGO A 31 DE DICIEMBRE
1	GASTOS DE PERSONAL	72.519,25	-1.659,75	70.859,50	0,00	320,00	70.539,50
2	GASTOS CORRIENTES EN BIENES Y	219.982,27	0,00	219.982,27	0,00	138.662,29	81.319,98
3	GASTOS FINANCIEROS	899,93	0,00	899,93	0,00	0,00	899,93
6	INVERSIONES REALES	207.212,48	0,00	207.212,48	0,00	0,00	207.212,48
TOTAL		500.613,93	-1.659,75	498.954,18	0,00	138.982,29	359.971,89
AÑO PRESUPUESTO 2018							
CAP	DESCRIPCION	DE PAGO A 1 DE ENERO	MODIFICACIONES SALDO INICIAL Y ANULACIONES	TOTAL OBLIGACIONES	PRESCRIPCIONES	PAGOS REALIZADOS	OBLIGACIONES PDTES. PAGO A 31 DE DICIEMBRE
1	GASTOS DE PERSONAL	39.924,96	0,00	39.924,96	0,00	39.924,96	0,00
2	GASTOS CORRIENTES EN BIENES Y S	12.782.615,80	0,00	12.782.615,80	0,00	12.742.623,47	39.992,33
3	GASTOS FINANCIEROS	1.585.743,77	0,00	1.585.743,77	0,00	1.543.158,07	42.585,70
4	TRANSFERENCIAS CORRIENTES	17.243.645,48	0,00	17.243.645,48	0,00	17.241.328,05	2.317,43
6	INVERSIONES REALES	15.491.344,76	-59.243,98	15.432.100,78	0,00	15.061.154,49	370.946,29
7	TRANSFERENCIAS DE CAPITAL	100.158,48	0,00	100.158,48	0,00	100.158,48	0,00
9	PASIVOS FINANCIEROS	37.036,91	0,00	37.036,91	0,00	37.036,91	0,00
TOTAL		47.280.470,16	-59.243,98	47.221.226,18	0,00	46.765.384,43	455.841,75
TOTAL INFORME		48.400.471,32	-60.903,73	48.339.567,59	0,00	47.024.053,18	1.315.514,41

Signat electrònicament per:

Antefirma	Nom	Data	Emissor cert	Núm. sèrie cert
RESPONSABLE - SECC. COMPT. D'INGRESSOS I PROJ. GASTO	MANUEL BLEDA MEGIAS	13/05/2020	ACCVCA-120	14354012312116401914 4615243997154567161
INTERVENCIO DE COMPTABILITAT I PRES. - INTERVENCIO DE COMPTABILITAT I PRES.	IRENE MARIA CHOVA GIL	13/05/2020	ACCVCA-120	5149048741752841136



El detalle de las mismas figura en el **ANEXO 16**.

24.2.2 Derechos a Cobrar de presupuestos cerrados

a) Derechos de cobro totales

AÑO PRESUPUESTO 2001							
CAP	DESCRIPCION	DERECHOS DE COBRO A 1 DE ENERO	MODIFICACIONES SALDO INICIAL	DERECHOS ANULADOS	DERECHOS CANCELADOS	RECAUDACION	DERECHOS DE COBRO A 31 DE DICIEMBRE
1	IMPUESTOS DIRECTOS	120.070,73	0,00	0,00	25.068,13	1.803,69	93.198,91
2	IMPUESTOS INDIRECTOS	29.099,72	0,00	0,00	29.099,76	0,00	-0,04
3	TASAS Y OTROS INGRESOS	199.906,31	0,00	0,00	2.201,49	230,86	197.473,96
5	INGRESOS PATRIMONIALES	261,09	0,00	0,00	0,00	0,00	261,09
6	ENAJENACION INVERSIONES REALES	0,05	0,00	0,00	0,00	0,00	0,05
8	ACTIVOS FINANCIEROS	82,15	0,00	0,00	0,00	0,00	82,15
TOTAL		349.420,05	0,00	0,00	56.369,38	2.034,55	291.016,12
AÑO PRESUPUESTO 2002							
CAP	DESCRIPCION	DERECHOS DE COBRO A 1 DE ENERO	MODIFICACIONES SALDO INICIAL	DERECHOS ANULADOS	DERECHOS CANCELADOS	RECAUDACION	DERECHOS DE COBRO A 31 DE DICIEMBRE
1	IMPUESTOS DIRECTOS	88.896,11	0,00	0,00	48.909,08	1.116,66	38.870,37
2	IMPUESTOS INDIRECTOS	436,34	0,00	0,00	403,32	0,00	33,02
3	TASAS Y OTROS INGRESOS	283.426,69	0,00	0,00	15.349,33	441,19	267.636,17
5	INGRESOS PATRIMONIALES	4.590,74	0,00	0,00	0,00	0,00	4.590,74
TOTAL		377.349,88	0,00	0,00	64.661,73	1.557,85	311.130,30
AÑO PRESUPUESTO 2003							
CAP	DESCRIPCION	DERECHOS DE COBRO A 1 DE ENERO	MODIFICACIONES SALDO INICIAL	DERECHOS ANULADOS	DERECHOS CANCELADOS	RECAUDACION	DERECHOS DE COBRO A 31 DE DICIEMBRE
1	IMPUESTOS DIRECTOS	235.074,65	0,00	0,00	91.691,97	3.283,03	140.099,65

Signat electrònicament per:

Antefirma	Nom	Data	Emissor cert	Núm. sèrie cert
RESPONSABLE - SECC. COMPT. D'INGRESSOS I PROJ. GASTO	MANUEL BLEDA MEGIAS	13/05/2020	ACCVCA-120	14354012312116401914 4615243997154567161
INTERVENCIO DE COMPTABILITAT I PRES. - INTERVENCIO DE COMPTABILITAT I PRES.	IRENE MARIA CHOVA GIL	13/05/2020	ACCVCA-120	5149048741752841136



2	IMPUESTOS INDIRECTOS	69.459,74	0,00	0,00	6.996,85	188,30	62.274,59
3	TASAS Y OTROS INGRESOS	414.375,68	0,00	120,20	249.758,14	1.008,90	163.488,44
4	TRANSFERENCIAS CORRIENTES	473,87	0,00	0,00	0,00	0,00	473,87
5	INGRESOS PATRIMONIALES	4.751,07	0,00	0,00	0,00	0,00	4.751,07
TOTAL		724.135,01	0,00	120,20	348.446,96	4.480,23	371.087,62

AÑO PRESUPUESTO 2004							
CAP	DESCRIPCION	DERECHOS DE COBRO A 1 DE ENERO	MODIFICACIONES SALDO INICIAL	DERECHOS ANULADOS	DERECHOS CANCELADOS	RECAUDACION	DERECHOS DE COBRO A 31 DE DICIEMBRE
1	IMPUESTOS DIRECTOS	272.713,93	0,00	0,00	169.995,82	4.348,81	98.369,30
2	IMPUESTOS INDIRECTOS	26.652,93	0,00	0,00	26.008,51	17,87	626,55
3	TASAS Y OTROS INGRESOS	86.163,05	0,00	0,00	50.151,36	486,84	35.524,85
4	TRANSFERENCIAS CORRIENTES	124.811,51	0,00	0,00	0,00	0,00	124.811,51
5	INGRESOS PATRIMONIALES	4.107,26	0,00	0,00	0,00	0,00	4.107,26
TOTAL		514.448,68	0,00	0,00	246.155,69	4.853,52	263.439,47

AÑO PRESUPUESTO 2005							
CAP	DESCRIPCION	DERECHOS DE COBRO A 1 DE ENERO	MODIFICACIONES SALDO INICIAL	DERECHOS ANULADOS	DERECHOS CANCELADOS	RECAUDACION	DERECHOS DE COBRO A 31 DE DICIEMBRE
1	IMPUESTOS DIRECTOS	230.683,32	0,00	47,60	109.623,73	5.470,56	115.541,43
2	IMPUESTOS INDIRECTOS	6.952,27	0,00	0,00	4.933,66	0,00	2.018,61
3	TASAS Y OTROS INGRESOS	218.979,91	0,00	300,00	59.291,16	136,26	159.252,49
4	TRANSFERENCIAS CORRIENTES	351.975,78	0,00	0,00	0,00	0,00	351.975,78
5	INGRESOS PATRIMONIALES	7.628,16	0,00	0,00	0,00	953,61	6.674,55
6	ENAJENACION INVERSIONES REALES	785,27	0,00	0,00	0,00	0,00	785,27
TOTAL		817.004,71	0,00	347,60	173.848,55	6.560,43	636.248,13

AÑO PRESUPUESTO 2006							
CAP	DESCRIPCION	DERECHOS DE COBRO A 1 DE ENERO	MODIFICACIONES SALDO INICIAL	DERECHOS ANULADOS	DERECHOS CANCELADOS	RECAUDACION	DERECHOS DE COBRO A 31 DE DICIEMBRE
1	IMPUESTOS DIRECTOS	466.256,25	0,00	799,46	102.278,85	15.019,28	348.158,66
2	IMPUESTOS INDIRECTOS	102.603,98	0,00	0,00	7.503,50	1.856,89	93.243,59

Signat electrònicament per:

Antefirma	Nom	Data	Emissor cert	Núm. sèrie cert
RESPONSABLE - SECC. COMPT. D'INGRESSOS I PROJ. GASTO	MANUEL BLEDA MEGIAS	13/05/2020	ACCVCA-120	14354012312116401914 4615243997154567161
INTERVENCIO DE COMPTABILITAT I PRES. - INTERVENCIO DE COMPTABILITAT I PRES.	IRENE MARIA CHOVA GIL	13/05/2020	ACCVCA-120	5149048741752841136



3	TASAS Y OTROS INGRESOS	260.753,52	0,00	579,86	36.645,29	1.324,15	222.204,22
4	TRANSFERENCIAS CORRIENTES	321.123,80	0,00	0,00	0,00	0,00	321.123,80
5	INGRESOS PATRIMONIALES	7.986,35	0,00	0,00	0,00	1.600,77	6.385,58
6	ENAJENACION INVERSIONES REALES	1.722,89	0,00	0,00	0,00	0,00	1.722,89
8	ACTIVOS FINANCIEROS	780,54	0,00	0,00	0,00	780,54	0,00
TOTAL		1.161.227,33	0,00	1.379,32	146.427,64	20.581,63	992.838,74
AÑO PRESUPUESTO 2007							
CAP	DESCRIPCION	DERECHOS DE COBRO A 1 DE ENERO	MODIFICACIONES SALDO INICIAL	DERECHOS ANULADOS	DERECHOS CANCELADOS	RECAUDACION	DERECHOS DE COBRO A 31 DE DICIEMBRE
1	IMPUESTOS DIRECTOS	2.622.515,92	0,00	1.581,58	1.974.096,55	66.232,31	580.605,48
2	IMPUESTOS INDIRECTOS	103.956,56	0,00	0,00	37.459,12	729,49	65.767,95
3	TASAS Y OTROS INGRESOS	1.316.653,91	0,00	1.700,01	556.118,27	14.479,92	744.355,71
4	TRANSFERENCIAS CORRIENTES	281.870,48	0,00	0,00	0,00	0,00	281.870,48
5	INGRESOS PATRIMONIALES	14.205,49	306,51	0,00	0,00	1.802,56	12.709,44
6	ENAJENACION INVERSIONES REALES	4.663,03	0,00	0,00	0,00	0,00	4.663,03
8	ACTIVOS FINANCIEROS	1.395,72	0,00	0,00	0,00	1.395,72	0,00
TOTAL		4.345.261,11	306,51	3.281,59	2.567.673,94	84.640,00	1.689.972,09
AÑO PRESUPUESTO 2008							
CAP	DESCRIPCION	DERECHOS DE COBRO A 1 DE ENERO	MODIFICACIONES SALDO INICIAL	DERECHOS ANULADOS	DERECHOS CANCELADOS	RECAUDACION	DERECHOS DE COBRO A 31 DE DICIEMBRE
1	IMPUESTOS DIRECTOS	7.124.099,38	0,00	26.204,74	3.889.281,34	109.556,01	3.099.057,29
2	IMPUESTOS INDIRECTOS	204.063,69	0,00	0,00	92.248,59	618,74	111.196,36
3	TASAS Y OTROS INGRESOS	2.868.988,55	0,00	12.894,79	971.546,04	17.407,52	1.867.140,20
4	TRANSFERENCIAS CORRIENTES	113.918,62	0,00	0,00	0,00	0,00	113.918,62
5	INGRESOS PATRIMONIALES	10.678,13	0,00	0,00	691,09	2.113,53	7.873,51
6	ENAJENACION INVERSIONES REALES	3.503,76	0,00	0,00	0,00	0,00	3.503,76
8	ACTIVOS FINANCIEROS	1.856,07	0,00	0,00	0,00	1.379,16	476,91
TOTAL		10.327.108,20	0,00	39.099,53	4.953.767,06	131.074,96	5.203.166,65
AÑO PRESUPUESTO 2009							

Signat electrònicament per:

Antefirma	Nom	Data	Emissor cert	Núm. sèrie cert
RESPONSABLE - SECC. COMPT. D'INGRESSOS I PROJ. GASTO	MANUEL BLEDA MEGIAS	13/05/2020	ACCVCA-120	14354012312116401914 4615243997154567161
INTERVENCIO DE COMPTABILITAT I PRES. - INTERVENCIO DE COMPTABILITAT I PRES.	IRENE MARIA CHOVA GIL	13/05/2020	ACCVCA-120	5149048741752841136



Id. document: 2Col QDFM 5/n/ 8voQ OCiz hJqB EEY=
CÒPIA INFORMATIVA (NO VERIFICABLE EN SEU ELECTRÒNICA)

CAP	DESCRIPCION	DERECHOS DE COBRO A 1 DE ENERO	MODIFICACIONES SALDO INICIAL	DERECHOS ANULADOS	DERECHOS CANCELADOS	RECAUDACION	DERECHOS DE COBRO A 31 DE DICIEMBRE
1	IMPUESTOS DIRECTOS	7.769.453,41	0,00	38.631,60	1.973.732,17	751.812,27	5.005.277,37
2	IMPUESTOS INDIRECTOS	1.566.716,03	0,00	0,00	281.007,47	765,45	1.284.943,11
3	TASAS Y OTROS INGRESOS	3.332.378,31	0,00	21.733,00	758.798,00	40.258,17	2.511.589,14
4	TRANSFERENCIAS CORRIENTES	9.480,23	0,00	1.100,95	0,00	0,00	8.379,28
5	INGRESOS PATRIMONIALES	11.413,92	0,00	0,00	1.271,45	1.223,28	8.919,19
6	ENAJENACION INVERSIONES REALES	3.730,70	0,00	0,00	0,00	0,00	3.730,70
7	TRANSFERENCIAS DE CAPITAL	20.729,20	0,00	0,00	0,00	0,00	20.729,20
8	ACTIVOS FINANCIEROS	2.459,12	0,00	0,00	0,00	888,02	1.571,10
TOTAL		12.716.360,92	0,00	61.465,55	3.014.809,09	794.947,19	8.845.139,09
AÑO PRESUPUESTO 2010							
CAP	DESCRIPCION	DERECHOS DE COBRO A 1 DE ENERO	MODIFICACIONES SALDO INICIAL	DERECHOS ANULADOS	DERECHOS CANCELADOS	RECAUDACION	DERECHOS DE COBRO A 31 DE DICIEMBRE
1	IMPUESTOS DIRECTOS	8.215.514,59	0,00	1.580,15	117.726,37	552.326,76	7.543.881,31
2	IMPUESTOS INDIRECTOS	1.061.310,63	0,00	0,00	1.979,83	2.593,68	1.056.737,12
3	TASAS Y OTROS INGRESOS	4.618.854,40	0,00	16.462,22	305.848,85	66.533,84	4.230.009,49
4	TRANSFERENCIAS CORRIENTES	2.276,25	0,00	2.276,25	0,00	0,00	0,00
5	INGRESOS PATRIMONIALES	16.084,63	0,00	0,00	546,00	529,85	15.008,78
6	ENAJENACION INVERSIONES REALES	12.380,51	0,00	0,00	0,00	201,10	12.179,41
8	ACTIVOS FINANCIEROS	2.166,70	0,00	0,00	0,00	552,84	1.613,86
TOTAL		13.928.587,71	0,00	20.318,62	426.101,05	622.738,07	12.859.429,97
AÑO PRESUPUESTO 2011							
CAP	DESCRIPCION	DERECHOS DE COBRO A 1 DE ENERO	MODIFICACIONES SALDO INICIAL	DERECHOS ANULADOS	DERECHOS CANCELADOS	RECAUDACION	DERECHOS DE COBRO A 31 DE DICIEMBRE
1	IMPUESTOS DIRECTOS	11.208.807,12	0,00	6.792,47	120.028,48	352.840,94	10.729.145,23
2	IMPUESTOS INDIRECTOS	452.572,99	0,00	0,00	295,75	1.365,24	450.912,00
3	TASAS Y OTROS INGRESOS	5.955.928,95	0,00	18.698,28	264.778,22	81.905,44	5.590.547,01
4	TRANSFERENCIAS CORRIENTES	2.154,60	0,00	2.154,60	0,00	0,00	0,00

Signat electrònicament per:

Antefirma	Nom	Data	Emissor cert	Núm. sèrie cert
RESPONSABLE - SECC. COMPT. D'INGRESSOS I PROJ. GASTO	MANUEL BLEDA MEGIAS	13/05/2020	ACCVCA-120	14354012312116401914 4615243997154567161
INTERVENCIO DE COMPTABILITAT I PRES. - INTERVENCIO DE COMPTABILITAT I PRES.	IRENE MARIA CHOVA GIL	13/05/2020	ACCVCA-120	5149048741752841136



5	INGRESOS PATRIMONIALES	16.714,33	0,00	0,00	0,00	5.269,05	11.445,28
6	ENAJENACION INVERSIONES REALES	3.391,99	0,00	0,00	0,00	201,10	3.190,89
7	TRANSFERENCIAS DE CAPITAL	54.871,63	0,00	0,00	0,00	0,00	54.871,63
8	ACTIVOS FINANCIEROS	2.724,15	0,00	0,00	0,00	812,76	1.911,39
TOTAL		17.697.165,76	0,00	27.645,35	385.102,45	442.394,53	16.842.023,43
AÑO PRESUPUESTO 2012							
CAP	DESCRIPCION	DERECHOS DE COBRO A 1 DE ENERO	MODIFICACIONES SALDO INICIAL	DERECHOS ANULADOS	DERECHOS CANCELADOS	RECAUDACION	DERECHOS DE COBRO A 31 DE DICIEMBRE
1	IMPUESTOS DIRECTOS	11.227.431,14	0,00	2.849,91	58.464,45	380.513,04	10.785.603,74
2	IMPUESTOS INDIRECTOS	194.671,44	0,00	0,00	1.591,92	18.111,80	174.967,72
3	TASAS Y OTROS INGRESOS	7.816.898,98	0,00	22.522,70	260.467,05	116.976,72	7.416.932,51
4	TRANSFERENCIAS CORRIENTES	85.143,27	0,00	0,00	0,00	85.143,27	0,00
5	INGRESOS PATRIMONIALES	9.868,61	0,00	0,00	0,00	2.770,63	7.097,98
6	ENAJENACION INVERSIONES REALES	34.549,80	0,00	0,00	0,00	0,00	34.549,80
8	ACTIVOS FINANCIEROS	5.378,59	0,00	0,00	0,00	3.143,17	2.235,42
TOTAL		19.373.941,83	0,00	25.372,61	320.523,42	606.658,63	18.421.387,17
AÑO PRESUPUESTO 2013							
CAP	DESCRIPCION	DERECHOS DE COBRO A 1 DE ENERO	MODIFICACIONES SALDO INICIAL	DERECHOS ANULADOS	DERECHOS CANCELADOS	RECAUDACION	DERECHOS DE COBRO A 31 DE DICIEMBRE
1	IMPUESTOS DIRECTOS	12.519.722,14	0,00	225.205,63	127.903,34	534.283,42	11.632.329,75
2	IMPUESTOS INDIRECTOS	313.871,40	0,00	0,00	1.174,34	3.565,21	309.131,85
3	TASAS Y OTROS INGRESOS	6.855.133,24	0,00	24.423,82	650.385,36	165.752,84	6.014.571,22
4	TRANSFERENCIAS CORRIENTES	198.323,68	0,00	0,00	0,00	0,00	198.323,68
5	INGRESOS PATRIMONIALES	115.350,68	0,00	0,00	356,09	3.349,91	111.644,68
6	ENAJENACION INVERSIONES REALES	124.771,08	0,00	118.461,81	0,00	0,00	6.309,27
8	ACTIVOS FINANCIEROS	8.299,66	0,00	0,00	0,00	3.552,26	4.747,40
TOTAL		20.135.471,88	0,00	368.091,26	779.819,13	710.503,64	18.277.057,85
AÑO PRESUPUESTO 2014							

Signat electrònicament per:

Antefirma	Nom	Data	Emissor cert	Núm. sèrie cert
RESPONSABLE - SECC. COMPT. D'INGRESSOS I PROJ. GASTO	MANUEL BLEDA MEGIAS	13/05/2020	ACCVCA-120	14354012312116401914 4615243997154567161
INTERVENCIO DE COMPTABILITAT I PRES. - INTERVENCIO DE COMPTABILITAT I PRES.	IRENE MARIA CHOVA GIL	13/05/2020	ACCVCA-120	5149048741752841136



CAP	DESCRIPCION	DERECHOS DE COBRO A 1 DE ENERO	MODIFICACIONES SALDO INICIAL	DERECHOS ANULADOS	DERECHOS CANCELADOS	RECAUDACION	DERECHOS DE COBRO A 31 DE DICIEMBRE
1	IMPUESTOS DIRECTOS	16.518.193,97	0,00	49.997,58	165.810,95	588.263,06	15.714.122,38
2	IMPUESTOS INDIRECTOS	121.356,82	0,00	0,00	1.095,23	3.318,89	116.942,70
3	TASAS Y OTROS INGRESOS	8.450.027,07	0,00	32.086,71	3.221.805,29	283.913,02	4.912.222,05
4	TRANSFERENCIAS CORRIENTES	476,06	0,00	0,00	0,00	0,00	476,06
5	INGRESOS PATRIMONIALES	33.760,76	0,00	0,00	661,31	2.470,65	30.628,80
6	ENAJENACION INVERSIONES REALES	3.667,68	0,00	0,00	0,00	0,00	3.667,68
8	ACTIVOS FINANCIEROS	8.258,36	0,00	0,00	0,00	2.228,68	6.029,68
TOTAL		25.135.740,72	0,00	82.084,29	3.389.372,78	880.194,30	20.784.089,35
AÑO PRESUPUESTO 2015							
CAP	DESCRIPCION	DERECHOS DE COBRO A 1 DE ENERO	MODIFICACIONES SALDO INICIAL	DERECHOS ANULADOS	DERECHOS CANCELADOS	RECAUDACION	DERECHOS DE COBRO A 31 DE DICIEMBRE
1	IMPUESTOS DIRECTOS	9.948.929,65	0,00	78.924,83	261.384,31	1.293.308,85	8.315.311,66
2	IMPUESTOS INDIRECTOS	16.917,39	0,00	0,00	311,95	5.343,59	11.261,85
3	TASAS Y OTROS INGRESOS	8.108.970,15	0,00	128.326,54	1.504.746,50	397.448,78	6.078.448,33
5	INGRESOS PATRIMONIALES	115.340,02	0,00	0,00	203,48	1.802,56	113.333,98
6	ENAJENACION INVERSIONES REALES	3.640,88	0,00	0,00	0,00	0,00	3.640,88
8	ACTIVOS FINANCIEROS	442.404,09	0,00	0,00	0,00	432.941,56	9.462,53
TOTAL		18.636.202,18	0,00	207.251,37	1.766.646,24	2.130.845,34	14.531.459,23
AÑO PRESUPUESTO 2016							
CAP	DESCRIPCION	DERECHOS DE COBRO A 1 DE ENERO	MODIFICACIONES SALDO INICIAL	DERECHOS ANULADOS	DERECHOS CANCELADOS	RECAUDACION	DERECHOS DE COBRO A 31 DE DICIEMBRE
1	IMPUESTOS DIRECTOS	13.935.017,25	0,00	527.296,36	260.860,37	1.917.671,03	11.229.189,49
2	IMPUESTOS INDIRECTOS	824.906,09	0,00	800.530,34	0,00	2.267,47	22.108,28
3	TASAS Y OTROS INGRESOS	8.229.418,96	0,00	57.022,76	55.683,53	694.788,43	7.421.924,24
5	INGRESOS PATRIMONIALES	75.120,59	0,00	0,00	0,00	3.140,68	71.979,91
6	ENAJENACION INVERSIONES REALES	3.857,22	0,00	0,00	0,00	77,63	3.779,59
8	ACTIVOS FINANCIEROS	14.715,17	0,00	0,00	0,00	2.780,07	11.935,10
TOTAL		23.083.035,28	0,00	1.384.849,46	316.543,90	2.620.725,31	18.760.916,61

Signat electrònicament per:

Antefirma	Nom	Data	Emissor cert	Núm. sèrie cert
RESPONSABLE - SECC. COMPT. D'INGRESSOS I PROJ. GASTO	MANUEL BLEDA MEGIAS	13/05/2020	ACCVCA-120	14354012312116401914 4615243997154567161
INTERVENCIO DE COMPTABILITAT I PRES. - INTERVENCIO DE COMPTABILITAT I PRES.	IRENE MARIA CHOVA GIL	13/05/2020	ACCVCA-120	5149048741752841136



AÑO PRESUPUESTO 2017							
CAP	DESCRIPCION	DERECHOS DE COBRO A 1 DE ENERO	MODIFICACIONES SALDO INICIAL	DERECHOS ANULADOS	DERECHOS CANCELADOS	RECAUDACION	DERECHOS DE COBRO A 31 DE DICIEMBRE
1	IMPUESTOS DIRECTOS	19.071.435,91	0,00	434.159,81	292.545,28	3.899.963,12	14.444.767,70
2	IMPUESTOS INDIRECTOS	34.320,79	0,00	0,00	0,00	14.791,85	19.528,94
3	TASAS Y OTROS INGRESOS	12.467.117,58	0,00	130.402,46	30.497,30	1.227.101,82	11.079.116,00
5	INGRESOS PATRIMONIALES	245.066,91	0,00	0,00	724,02	13.194,10	231.148,79
6	ENAJENACION INVERSIONES REALES	3.879,94	0,00	0,00	0,00	463,44	3.416,50
8	ACTIVOS FINANCIEROS	24.152,83	0,00	0,00	0,00	8.207,08	15.945,75
TOTAL		31.845.973,96	0,00	564.562,27	323.766,60	5.163.721,41	25.793.923,68
AÑO PRESUPUESTO 2018							
CAP	DESCRIPCION	DERECHOS DE COBRO A 1 DE ENERO	MODIFICACIONES SALDO INICIAL	DERECHOS ANULADOS	DERECHOS CANCELADOS	RECAUDACION	DERECHOS DE COBRO A 31 DE DICIEMBRE
1	IMPUESTOS DIRECTOS	29.846.862,25	0,00	1.102.132,76	316.938,03	11.622.415,74	16.805.375,72
2	IMPUESTOS INDIRECTOS	940.379,42	0,00	10.398,26	0,00	413.688,36	516.292,80
3	TASAS Y OTROS INGRESOS	18.503.307,45	0,00	322.868,70	36.193,83	8.298.694,04	9.845.550,88
4	TRANSFERENCIAS CORRIENTES	8.887.102,47	0,00	0,00	0,00	8.815.010,36	72.092,11
5	INGRESOS PATRIMONIALES	1.419.565,34	0,00	0,00	220,79	138.003,88	1.281.340,67
6	ENAJENACION INVERSIONES REALES	5.655.811,93	0,00	0,00	0,00	5.651.193,58	4.618,35
7	TRANSFERENCIAS DE CAPITAL	2.025.580,46	0,00	0,00	0,00	2.025.580,46	0,00
8	ACTIVOS FINANCIEROS	42.764,13	0,00	0,00	0,00	25.074,32	17.689,81
TOTAL		67.321.373,45	0,00	1.435.399,72	353.352,65	36.989.660,74	28.542.960,34
TOTAL DERECHOS PDTE COBRO TOTALES		268.489.808,66	306,51	4.221.268,74	19.633.388,26	51.218.172,33	193.417.285,84

El detalle de los mismos figura en el **ANEXO 17**.

b) Derechos anulados

Signat electrònicament per:

Antefirma	Nom	Data	Emissor cert	Núm. sèrie cert
RESPONSABLE - SECC. COMPT. D'INGRESSOS I PROJ. GASTO	MANUEL BLEDA MEGIAS	13/05/2020	ACCVCA-120	14354012312116401914 4615243997154567161
INTERVENCIO DE COMPTABILITAT I PRES. - INTERVENCIO DE COMPTABILITAT I PRES.	IRENE MARIA CHOVA GIL	13/05/2020	ACCVCA-120	5149048741752841136



AÑO PRESUPUESTO 2003				
CAPITULO	DESCRIPCION	ANULACION DE LIQUIDACIONES	APLAZAMIENTO Y FRACCIONAMIENTO	TOTAL DERECHOS ANULADOS
3	TASAS Y OTROS INGRESOS	120,20	0,00	120,20
TOTAL IMPORTE		120,20	0,00	120,20
AÑO PRESUPUESTO 2005				
CAPITULO	DESCRIPCION	ANULACION DE LIQUIDACIONES	APLAZAMIENTO Y FRACCIONAMIENTO	TOTAL DERECHOS ANULADOS
1	IMPUESTOS DIRECTOS	47,60	0,00	47,60
3	TASAS Y OTROS INGRESOS	300,00	0,00	300,00
TOTAL IMPORTE		347,60	0,00	347,60
AÑO PRESUPUESTO 2006				
CAPITULO	DESCRIPCION	ANULACION DE LIQUIDACIONES	APLAZAMIENTO Y FRACCIONAMIENTO	TOTAL DERECHOS ANULADOS
1	IMPUESTOS DIRECTOS	799,46	0,00	799,46
3	TASAS Y OTROS INGRESOS	579,86	0,00	579,86
TOTAL IMPORTE		1.379,32	0,00	1.379,32
AÑO PRESUPUESTO 2007				
CAPITULO	DESCRIPCION	ANULACION DE LIQUIDACIONES	APLAZAMIENTO Y FRACCIONAMIENTO	TOTAL DERECHOS ANULADOS
1	IMPUESTOS DIRECTOS	1.581,58	0,00	1.581,58
3	TASAS Y OTROS INGRESOS	1.700,01	0,00	1.700,01
TOTAL IMPORTE		3.281,59	0,00	3.281,59
AÑO PRESUPUESTO 2008				
CAPITULO	DESCRIPCION	ANULACION DE LIQUIDACIONES	APLAZAMIENTO Y FRACCIONAMIENTO	TOTAL DERECHOS ANULADOS
1	IMPUESTOS DIRECTOS	26.204,74	0,00	26.204,74
3	TASAS Y OTROS INGRESOS	12.894,79	0,00	12.894,79
TOTAL IMPORTE		39.099,53	0,00	39.099,53
AÑO PRESUPUESTO 2009				
CAPITULO	DESCRIPCION	ANULACION DE LIQUIDACIONES	APLAZAMIENTO Y FRACCIONAMIENTO	TOTAL DERECHOS ANULADOS
1	IMPUESTOS DIRECTOS	38.631,60	0,00	38.631,60
3	TASAS Y OTROS INGRESOS	21.733,00	0,00	21.733,00

Signat electrònicament per:

Antefirma	Nom	Data	Emissor cert	Núm. sèrie cert
RESPONSABLE - SECC. COMPT. D'INGRESSOS I PROJ. GASTO	MANUEL BLEDA MEGIAS	13/05/2020	ACCVCA-120	14354012312116401914 4615243997154567161
INTERVENCIO DE COMPTABILITAT I PRES. - INTERVENCIO DE COMPTABILITAT I PRES.	IRENE MARIA CHOVA GIL	13/05/2020	ACCVCA-120	5149048741752841136



4	TRANSFERENCIAS CORRIENTES	1.100,95	0,00	1.100,95
TOTAL IMPORTE		61.465,55	0,00	61.465,55
AÑO PRESUPUESTO 2010				
CAPITULO	DESCRIPCION	ANULACION DE LIQUIDACIONES	APLAZAMIENTO Y FRACCIONAMIENTO	TOTAL DERECHOS ANULADOS
1	IMPUESTOS DIRECTOS	1.580,15	0,00	1.580,15
3	TASAS Y OTROS INGRESOS	16.098,80	363,42	16.462,22
4	TRANSFERENCIAS CORRIENTES	2.276,25	0,00	2.276,25
TOTAL IMPORTE		19.955,20	363,42	20.318,62
AÑO PRESUPUESTO 2011				
CAPITULO	DESCRIPCION	ANULACION DE LIQUIDACIONES	APLAZAMIENTO Y FRACCIONAMIENTO	TOTAL DERECHOS ANULADOS
1	IMPUESTOS DIRECTOS	6.792,47	0,00	6.792,47
3	TASAS Y OTROS INGRESOS	18.203,29	494,99	18.698,28
4	TRANSFERENCIAS CORRIENTES	2.154,60	0,00	2.154,60
TOTAL IMPORTE		27.150,36	494,99	27.645,35
AÑO PRESUPUESTO 2012				
CAPITULO	DESCRIPCION	ANULACION DE LIQUIDACIONES	APLAZAMIENTO Y FRACCIONAMIENTO	TOTAL DERECHOS ANULADOS
1	IMPUESTOS DIRECTOS	2.849,91	0,00	2.849,91
3	TASAS Y OTROS INGRESOS	20.842,36	1.680,34	22.522,70
TOTAL IMPORTE		23.692,27	1.680,34	25.372,61
AÑO PRESUPUESTO 2013				
CAPITULO	DESCRIPCION	ANULACION DE LIQUIDACIONES	APLAZAMIENTO Y FRACCIONAMIENTO	TOTAL DERECHOS ANULADOS
1	IMPUESTOS DIRECTOS	225.205,63	0,00	225.205,63
3	TASAS Y OTROS INGRESOS	17.611,39	6.812,43	24.423,82
6	ENAJENACION INVERSIONES REALES	118.461,81	0,00	118.461,81
TOTAL IMPORTE		361.278,83	6.812,43	368.091,26
AÑO PRESUPUESTO 2014				
CAPITULO	DESCRIPCION	ANULACION DE LIQUIDACIONES	APLAZAMIENTO Y FRACCIONAMIENTO	TOTAL DERECHOS ANULADOS
1	IMPUESTOS DIRECTOS	49.997,58	0,00	49.997,58
3	TASAS, PRE. PUB. Y OTROS INGRESOS	17.918,57	14.168,14	32.086,71
TOTAL IMPORTE		67.916,15	14.168,14	82.084,29

Signat electrònicament per:

Antefirma	Nom	Data	Emissor cert	Núm. sèrie cert
RESPONSABLE - SECC. COMPT. D'INGRESSOS I PROJ. GASTO	MANUEL BLEDA MEGIAS	13/05/2020	ACCVCA-120	14354012312116401914 4615243997154567161
INTERVENCIO DE COMPTABILITAT I PRES. - INTERVENCIO DE COMPTABILITAT I PRES.	IRENE MARIA CHOVA GIL	13/05/2020	ACCVCA-120	5149048741752841136



AÑO PRESUPUESTO 2015				
CAPITULO	DESCRIPCION	ANULACION DE LIQUIDACIONES	APLAZAMIENTO Y FRACCIONAMIENTO	TOTAL DERECHOS ANULADOS
1	IMPUESTOS DIRECTOS	78.924,83	0,00	78.924,83
3	TASAS, PRE. PUB. Y OTROS INGRESOS	110.930,93	17.395,61	128.326,54
TOTAL IMPORTE		189.855,76	17.395,61	207.251,37
AÑO PRESUPUESTO 2016				
CAPITULO	DESCRIPCION	ANULACION DE LIQUIDACIONES	APLAZAMIENTO Y FRACCIONAMIENTO	TOTAL DERECHOS ANULADOS
1	IMPUESTOS DIRECTOS	527.296,36	0,00	527.296,36
2	IMPUESTOS INDIRECTOS	800.530,34	0,00	800.530,34
3	TASAS Y OTROS INGRESOS	35.302,51	21.720,25	57.022,76
TOTAL IMPORTE		1.363.129,21	21.720,25	1.384.849,46
AÑO PRESUPUESTO 2017				
CAPITULO	DESCRIPCION	ANULACION DE LIQUIDACIONES	APLAZAMIENTO Y FRACCIONAMIENTO	TOTAL DERECHOS ANULADOS
1	IMPUESTOS DIRECTOS	434.159,81	0,00	434.159,81
3	TASAS, PRE. PUB. Y OTROS INGRESOS	84.828,27	45.574,19	130.402,46
TOTAL IMPORTE		518.988,08	45.574,19	564.562,27
AÑO PRESUPUESTO 2018				
CAPITULO	DESCRIPCION	ANULACION DE LIQUIDACIONES	APLAZAMIENTO Y FRACCIONAMIENTO	TOTAL DERECHOS ANULADOS
1	IMPUESTOS DIRECTOS	1.102.132,76	0,00	1.102.132,76
2	IMPUESTOS INDIRECTOS	10.398,26	0,00	10.398,26
3	TASAS, PRE. PUB. Y OTROS INGRESOS	163.873,09	158.995,61	322.868,70
TOTAL IMPORTE		1.276.404,11	158.995,61	1.435.399,72
TOTAL DERECHOS ANULADOS		3.954.063,76	267.204,98	4.221.268,74

El detalle de los mismos figura en el **ANEXO 18**.

c) Derechos cancelados

Signat electrònicament per:

Antefirma	Nom	Data	Emissor cert	Núm. sèrie cert
RESPONSABLE - SECC. COMPT. D'INGRESSOS I PROJ. GASTO	MANUEL BLEDA MEGIAS	13/05/2020	ACCVCA-120	14354012312116401914 4615243997154567161
INTERVENCIO DE COMPTABILITAT I PRES. - INTERVENCIO DE COMPTABILITAT I PRES.	IRENE MARIA CHOVA GIL	13/05/2020	ACCVCA-120	5149048741752841136



AÑO PRESUPUESTO 2001						
CAP	DESCRIPCION	COBROS EN ESPECIE	INSOLVENCIAS	PRESCRIPCIONES	OTRAS CAUSAS	TOTAL DERECHOS CANCELADOS
1	IMPUESTOS DIRECTOS	0,00	0,00	25.068,13	0,00	25.068,13
2	IMPUESTOS INDIRECTOS	0,00	0,00	29.099,76	0,00	29.099,76
3	TASAS Y OTROS INGRESOS	0,00	0,00	2.201,49	0,00	2.201,49
TOTAL EJERCICIO 2001		0,00	0,00	56.369,38	0,00	56.369,38
AÑO PRESUPUESTO 2002						
CAP	DESCRIPCION	COBROS EN ESPECIE	INSOLVENCIAS	PRESCRIPCIONES	OTRAS CAUSAS	TOTAL DERECHOS CANCELADOS
1	IMPUESTOS DIRECTOS	0,00	0,00	48.909,08	0,00	48.909,08
2	IMPUESTOS INDIRECTOS	0,00	0,00	403,32	0,00	403,32
3	TASAS Y OTROS INGRESOS	0,00	0,00	15.349,33	0,00	15.349,33
TOTAL EJERCICIO 2002		0,00	0,00	64.661,73	0,00	64.661,73
AÑO PRESUPUESTO 2003						
CAP	DESCRIPCION	COBROS EN ESPECIE	INSOLVENCIAS	PRESCRIPCIONES	OTRAS CAUSAS	TOTAL DERECHOS CANCELADOS
1	IMPUESTOS DIRECTOS	0,00	0,00	91.691,97	0,00	91.691,97
2	IMPUESTOS INDIRECTOS	0,00	0,00	6.996,85	0,00	6.996,85
3	TASAS Y OTROS INGRESOS	0,00	0,00	249.758,14	0,00	249.758,14
TOTAL EJERCICIO 2003		0,00	0,00	348.446,96	0,00	348.446,96
AÑO PRESUPUESTO 2004						
CAP	DESCRIPCION	COBROS EN ESPECIE	INSOLVENCIAS	PRESCRIPCIONES	OTRAS CAUSAS	TOTAL DERECHOS CANCELADOS
1	IMPUESTOS DIRECTOS	0,00	0,00	169.995,82	0,00	169.995,82
2	IMPUESTOS INDIRECTOS	0,00	0,00	26.008,51	0,00	26.008,51
3	TASAS Y OTROS INGRESOS	0,00	0,00	50.151,36	0,00	50.151,36
TOTAL EJERCICIO 2004		0,00	0,00	246.155,69	0,00	246.155,69
AÑO PRESUPUESTO 2005						
CAP	DESCRIPCION	COBROS EN ESPECIE	INSOLVENCIAS	PRESCRIPCIONES	OTRAS CAUSAS	TOTAL DERECHOS CANCELADOS
1	IMPUESTOS DIRECTOS	0,00	0,00	109.623,73	0,00	109.623,73
2	IMPUESTOS INDIRECTOS	0,00	0,00	4.933,66	0,00	4.933,66
3	TASAS Y OTROS INGRESOS	0,00	0,00	59.291,16	0,00	59.291,16
TOTAL EJERCICIO 2005		0,00	0,00	173.848,55	0,00	173.848,55

Signat electrònicament per:

Antefirma	Nom	Data	Emissor cert	Núm. sèrie cert
RESPONSABLE - SECC. COMPT. D'INGRESSOS I PROJ. GASTO	MANUEL BLEDA MEGIAS	13/05/2020	ACCVCA-120	14354012312116401914 4615243997154567161
INTERVENCIO DE COMPTABILITAT I PRES. - INTERVENCIO DE COMPTABILITAT I PRES.	IRENE MARIA CHOVA GIL	13/05/2020	ACCVCA-120	5149048741752841136



AÑO PRESUPUESTO 2006						
CAP	DESCRIPCION	COBROS EN ESPECIE	INSOLVENCIAS	PRESCRIPCIONES	OTRAS CAUSAS	TOTAL DERECHOS CANCELADOS
1	IMPUESTOS DIRECTOS	0,00	0,00	102.278,85	0,00	102.278,85
2	IMPUESTOS INDIRECTOS	0,00	0,00	7.503,50	0,00	7.503,50
3	TASAS Y OTROS INGRESOS	0,00	0,00	36.645,29	0,00	36.645,29
TOTAL EJERCICIO 2006		0,00	0,00	146.427,64	0,00	146.427,64
AÑO PRESUPUESTO 2007						
CAP	DESCRIPCION	COBROS EN ESPECIE	INSOLVENCIAS	PRESCRIPCIONES	OTRAS CAUSAS	TOTAL DERECHOS CANCELADOS
1	IMPUESTOS DIRECTOS	0,00	0,00	1.974.096,55	0,00	1.974.096,55
2	IMPUESTOS INDIRECTOS	0,00	0,00	37.459,12	0,00	37.459,12
3	TASAS Y OTROS INGRESOS	0,00	0,00	556.118,27	0,00	556.118,27
TOTAL EJERCICIO 2007		0,00	0,00	2.567.673,94	0,00	2.567.673,94
AÑO PRESUPUESTO 2008						
CAP	DESCRIPCION	COBROS EN ESPECIE	INSOLVENCIAS	PRESCRIPCIONES	OTRAS CAUSAS	TOTAL DERECHOS CANCELADOS
1	IMPUESTOS DIRECTOS	0,00	0,00	3.873.098,04	16.183,30	3.889.281,34
2	IMPUESTOS INDIRECTOS	0,00	0,00	89.535,41	2.713,18	92.248,59
3	TASAS Y OTROS INGRESOS	0,00	0,00	883.968,10	87.577,94	971.546,04
5	INGRESOS PATRIMONIALES	0,00	0,00	0,00	691,09	691,09
TOTAL EJERCICIO 2008		0,00	0,00	4.846.601,55	107.165,51	4.953.767,06
AÑO PRESUPUESTO 2009						
CAP	DESCRIPCION	COBROS EN ESPECIE	INSOLVENCIAS	PRESCRIPCIONES	OTRAS CAUSAS	TOTAL DERECHOS CANCELADOS
1	IMPUESTOS DIRECTOS	0,00	0,00	1.875.748,97	97.983,20	1.973.732,17
2	IMPUESTOS INDIRECTOS	0,00	0,00	275.837,92	5.169,55	281.007,47
3	TASAS Y OTROS INGRESOS	0,00	0,00	564.949,56	193.848,44	758.798,00
5	INGRESOS PATRIMONIALES	0,00	0,00	0,00	1.271,45	1.271,45
TOTAL EJERCICIO 2009		0,00	0,00	2.716.536,45	298.272,64	3.014.809,09
AÑO PRESUPUESTO 2010						
CAP	DESCRIPCION	COBROS EN ESPECIE	INSOLVENCIAS	PRESCRIPCIONES	OTRAS CAUSAS	TOTAL DERECHOS CANCELADOS
1	IMPUESTOS DIRECTOS	0,00	0,00	15.445,47	102.280,90	117.726,37
2	IMPUESTOS INDIRECTOS	0,00	0,00	0,00	1.979,83	1.979,83
3	TASAS Y OTROS INGRESOS	0,00	0,00	104.668,48	201.180,37	305.848,85

Signat electrònicament per:

Antefirma	Nom	Data	Emissor cert	Núm. sèrie cert
RESPONSABLE - SECC. COMPT. D'INGRESSOS I PROJ. GASTO	MANUEL BLEDA MEGIAS	13/05/2020	ACCVCA-120	14354012312116401914 4615243997154567161
INTERVENCIO DE COMPTABILITAT I PRES. - INTERVENCIO DE COMPTABILITAT I PRES.	IRENE MARIA CHOVA GIL	13/05/2020	ACCVCA-120	5149048741752841136



5	INGRESOS PATRIMONIALES	0,00	0,00	0,00	546,00	546,00
TOTAL EJERCICIO 2010		0,00	0,00	120.113,95	305.987,10	426.101,05
AÑO PRESUPUESTO 2011						
CAP	DESCRIPCION	COBROS EN ESPECIE	INSOLVENCIAS	PRESCRIPCIONES	OTRAS CAUSAS	TOTAL DERECHOS CANCELADOS
1	IMPUESTOS DIRECTOS	0,00	0,00	7.180,56	112.847,92	120.028,48
2	IMPUESTOS INDIRECTOS	0,00	0,00	0,00	295,75	295,75
3	TASAS, PRE. PUB. Y OTROS INGRESOS	0,00	0,00	183.637,32	81.140,90	264.778,22
TOTAL EJERCICIO 2011		0,00	0,00	190.817,88	194.284,57	385.102,45
AÑO PRESUPUESTO 2012						
CAP	DESCRIPCION	COBROS EN ESPECIE	INSOLVENCIAS	PRESCRIPCIONES	OTRAS CAUSAS	TOTAL DERECHOS CANCELADOS
1	IMPUESTOS DIRECTOS	0,00	0,00	2.660,31	55.804,14	58.464,45
2	IMPUESTOS INDIRECTOS	0,00	0,00	0,00	1.591,92	1.591,92
3	TASAS, PRE. PUB. Y OTROS INGRESOS	0,00	0,00	203.606,63	56.860,42	260.467,05
TOTAL EJERCICIO 2012		0,00	0,00	206.266,94	114.256,48	320.523,42
AÑO PRESUPUESTO 2013						
CAP	DESCRIPCION	COBROS EN ESPECIE	INSOLVENCIAS	PRESCRIPCIONES	OTRAS CAUSAS	TOTAL DERECHOS CANCELADOS
1	IMPUESTOS DIRECTOS	0,00	0,00	13.563,08	114.340,26	127.903,34
2	IMPUESTOS INDIRECTOS	0,00	0,00	0,00	1.174,34	1.174,34
3	TASAS, PRE. PUB. Y OTROS INGRESOS	0,00	0,00	561.353,03	89.032,33	650.385,36
5	INGRESOS PATRIMONIALES	0,00	0,00	0,00	356,09	356,09
TOTAL EJERCICIO 2013		0,00	0,00	574.916,11	204.903,02	779.819,13
AÑO PRESUPUESTO 2014						
CAP	DESCRIPCION	COBROS EN ESPECIE	INSOLVENCIAS	PRESCRIPCIONES	OTRAS CAUSAS	TOTAL DERECHOS CANCELADOS
1	IMPUESTOS DIRECTOS	0,00	0,00	6.795,93	159.015,02	165.810,95
2	IMPUESTOS INDIRECTOS	0,00	0,00	0,00	1.095,23	1.095,23
3	TASAS, PRE. PUB. Y OTROS INGRESOS	0,00	0,00	3.170.695,93	51.109,36	3.221.805,29
5	INGRESOS PATRIMONIALES	0,00	0,00	0,00	661,31	661,31
TOTAL EJERCICIO 2014		0,00	0,00	3.177.491,86	211.880,92	3.389.372,78
AÑO PRESUPUESTO 2015						
CAP	DESCRIPCION	COBROS EN ESPECIE	INSOLVENCIAS	PRESCRIPCIONES	OTRAS CAUSAS	TOTAL DERECHOS CANCELADOS
1	IMPUESTOS DIRECTOS	0,00	0,00	3.822,29	257.562,02	261.384,31

Signat electrònicament per:

Antefirma	Nom	Data	Emissor cert	Núm. sèrie cert
RESPONSABLE - SECC. COMPT. D'INGRESSOS I PROJ. GASTO	MANUEL BLEDA MEGIAS	13/05/2020	ACCVCA-120	14354012312116401914 4615243997154567161
INTERVENCIO DE COMPTABILITAT I PRES. - INTERVENCIO DE COMPTABILITAT I PRES.	IRENE MARIA CHOVA GIL	13/05/2020	ACCVCA-120	5149048741752841136



2	IMPUESTOS INDIRECTOS	0,00	0,00	0,00	311,95	311,95
3	TASAS, PRE. PUB. Y OTROS INGRESOS	0,00	0,00	1.465.757,25	38.989,25	1.504.746,50
5	INGRESOS PATRIMONIALES	0,00	0,00	0,00	203,48	203,48
TOTAL EJERCICIO 2015		0,00	0,00	1.469.579,54	297.066,70	1.766.646,24
AÑO PRESUPUESTO 2016						
CAP	DESCRIPCION	COBROS EN ESPECIE	INSOLVENCIAS	PRESCRIPCIONES	OTRAS CAUSAS	TOTAL DERECHOS CANCELADOS
1	IMPUESTOS DIRECTOS	0,00	0,00	599,41	260.260,96	260.860,37
3	TASAS, PRE. PUB. Y OTROS INGRESOS	0,00	0,00	450,00	55.233,53	55.683,53
TOTAL EJERCICIO 2016		0,00	0,00	1.049,41	315.494,49	316.543,90
AÑO PRESUPUESTO 2017						
CAP	DESCRIPCION	COBROS EN ESPECIE	INSOLVENCIAS	PRESCRIPCIONES	OTRAS CAUSAS	TOTAL DERECHOS CANCELADOS
1	IMPUESTOS DIRECTOS	0,00	0,00	0,00	292.545,28	292.545,28
3	TASAS, PRE. PUB. Y OTROS INGRESOS	0,00	0,00	0,00	30.497,30	30.497,30
5	INGRESOS PATRIMONIALES	0,00	0,00	0,00	724,02	724,02
TOTAL EJERCICIO 2017		0,00	0,00	0,00	323.766,60	323.766,60
AÑO PRESUPUESTO 2018						
CAP	DESCRIPCION	COBROS EN ESPECIE	INSOLVENCIAS	PRESCRIPCIONES	OTRAS CAUSAS	TOTAL DERECHOS CANCELADOS
1	IMPUESTOS DIRECTOS	0,00	0,00	634,67	316.303,36	316.938,03
3	TASAS, PRE. PUB. Y OTROS INGRESOS	0,00	0,00	0,00	36.193,83	36.193,83
5	INGRESOS PATRIMONIALES	0,00	0,00	0,00	220,79	220,79
TOTAL EJERCICIO 2018		0,00	0,00	634,67	352.717,98	353.352,65
TOTAL DERECHOS CANCELADOS		0,00	0,00	16.907.592,25	2.725.796,01	19.633.388,26

El detalle de los mismos figura en el **ANEXO 19**.

24.2.3 Variación de Resultados Presupuestarios de ejercicios anteriores

Signat electrònicament per:

Antefirma	Nom	Data	Emissor cert	Núm. sèrie cert
RESPONSABLE - SECC. COMPT. D'INGRESSOS I PROJ. GASTO	MANUEL BLEDA MEGIAS	13/05/2020	ACCVCA-120	14354012312116401914 4615243997154567161
INTERVENCIO DE COMPTABILITAT I PRES. - INTERVENCIO DE COMPTABILITAT I PRES.	IRENE MARIA CHOVA GIL	13/05/2020	ACCVCA-120	5149048741752841136



	TOTAL VARIACION DERECHOS	TOTAL VARIACION OBLIGACIONES	VARIACION DE RESULTADOS PRESUPUESTARIOS DE EJERCICIOS ANTERIORES
a) Operaciones corrientes	-23.735.888,68	-1.659,75	-23.734.228,93
b) Operaciones de capital	-118.461,81	-59.243,98	-59.217,83
1. TOTAL VARIACION OPERACIONES NO FINANCIERAS (a +b)	-23.854.350,49	-60.903,73	-23.793.446,76
c) Activos financieros	0,00	0,00	0,00
d) Pasivos financieros	0,00	0,00	0,00
2. TOTAL VARIACION OPERACIONES FINANCIERAS (c +d)	0,00	0,00	0,00
TOTAL (1+2)	-23.854.350,49	-60.903,73	-23.793.446,76

24.3 Ejercicios posteriores

24.3.1 Compromisos de gasto con cargo a presupuestos de ejercicios posteriores

Los compromisos de gasto con cargo a presupuestos de ejercicios posteriores distribuidos por capítulos son los siguientes:

CAP.	DESCRIPCION	COMPROMISOS DE GASTO ADQUIRIDOS CON CARGO AL PRESUPUESTO DEL EJERCICIO				
		2020	2021	2022	2023	Años sucesivos
2	Subv. Soc. Mtlés, Emp. Púb. y ot. Org.Pub.Dep	126.015.853,86	29.308.085,95	4.341.481,09	2.532.685,66	16.129.928,09
4	Ot. Inv. Repos.Infra. U. Gral	6.116.378,52	1.259.473,86	69.248,00	0,00	0,00
6	A Otros Subsectores	18.015.093,24	5.088.738,16	3.367.620,56	3.220.607,82	8.665.828,46
8	Adquisición de acciones y participaciones	10.018.290,99	9.959.291,02	3.209.291,00	3.209.291,00	2.406.968,00
	TOTAL	160.165.616,61	45.615.588,99	10.987.640,65	8.962.584,48	27.202.724,55

El detalle de los mismos figura en el **ANEXO 20**.

24.3.2 Compromisos de ingreso con cargo presupuestos ejercicios posteriores

Signat electrònicament per:

Antefirma	Nom	Data	Emissor cert	Núm. sèrie cert
RESPONSABLE - SECC. COMPT. D'INGRESSOS I PROJ. GASTO	MANUEL BLEDA MEGIAS	13/05/2020	ACCVCA-120	14354012312116401914 4615243997154567161
INTERVENCIO DE COMPTABILITAT I PRES. - INTERVENCIO DE COMPTABILITAT I PRES.	IRENE MARIA CHOVA GIL	13/05/2020	ACCVCA-120	5149048741752841136



Los compromisos de ingreso con cargo a presupuestos de ejercicios posteriores no se encuentran contabilizados al no contemplar el Sistema de información económica municipal (SIEM) su registro y seguimiento, que es llevado a cabo mediante registros auxiliares, cuya información es volcada una vez aperturado el ejercicio.

No obstante lo anterior, los compromisos de ingreso con cargo a presupuestos de ejercicios posteriores son los siguientes:

COMPROMISOS DE INGRESO CON CARGO A PRESUPUESTOS DE EJERCICIOS POSTERIORES							
PG	Aplicación presup.	Descripción	Compromisos de ingreso concertados imputables al ejercicio				
			2020	2021	2022	2023	Años sucesivos
2016/55	77013	VLC CF CONVENIO ATE	92.972,77				
2017/116	48023	U.R.PYTO "LIFE CARBONO"	8.363,00				
2017/33/58	42090	MHAP EDUSI 3C	481.780,00	491.155,00			
2017/33/59	72027	MHAP EDUSI 3C INV	2.351.731,00	457.071,00			
2017/75/0	45007	CONSULTORIOS PEDANIAS	7.440,00				
2017/75/1	45007	CONSULTORIOS PEDANIAS	14.560,00				
2017/75/2	45007	CONSULTORIOS PEDANIAS	14.089,00				
2017/75/3	45007	CONSULTORIOS PEDANIAS	1.280,00				
2017/84	45047	CV CONV.TRANS.PÚBLICO	304.588,00	220.304,75			
2020/44	42392	APV.FORM.PERS.BOMBEROS	100.000,00	100.000,00			
2019/82	75030	IES PESET ALEIXANDRE EDIFICANT	1.267.995,40	6.698.161,69	2.081.085,44		
2019/95	45107	PRORROGA 8AEDL 2019-2020	58.800,00				
2019/96	45140	EMCUJU 2019-2020	2.676.165,22				
2019/105	45140	EMPUJU 2019-2020	2.996.132,84				
2019/85	42093	MPT Y FP-POEFE 2019-2021	476.589,98	240.406,30			
2019/109	75030	CEICD PLA EDIFICANT-Cº PUB	4.471.752,70	2.981.168,47			
2019/112	45044	C.E. PROYECTO ERASMUS+	7.514,00	4.150,00			
2020/40	451XX	GASTRONOMIA VLC 2019	464.109,60				
2019/15/00	45016	E.I. PINEDO 2019-20	119.220,00				
2019/15/01	45016	E.I. GENT MENUUDA 2019-20	79.320,00				
2019/15/02	45016	E.I. QUATRE CARRERES 2019-20	87.960,00				
2019/15/03	45016	E.I. EL SOLC 2019-20	121.500,00				
TOTAL			16.203.863,51	11.192.417,21	2.081.085,44	0,00	0,00

24.4 Ejecución de proyectos de gasto

Signat electrònicament per:

Antefirma	Nom	Data	Emissor cert	Núm. sèrie cert
RESPONSABLE - SECC. COMPT. D'INGRESSOS I PROJ. GASTO	MANUEL BLEDA MEGIAS	13/05/2020	ACCVCA-120	14354012312116401914 4615243997154567161
INTERVENCIO DE COMPTABILITAT I PRES. - INTERVENCIO DE COMPTABILITAT I PRES.	IRENE MARIA CHOVA GIL	13/05/2020	ACCVCA-120	5149048741752841136



a) Resumen de ejecución

GASTO PREVISTO	GASTO COMPROMETIDO	OBLIGACIONES RECONOCIDAS			GASTO PENDIENTE REALIZAR
		A 1 DE ENERO	EN EL EJERCICIO	TOTAL	
713.119.667,02	609.492.214,69	468.840.197,71	100.719.709,41	569.559.907,12	143.559.759,90

El detalle de los mismos figura en el **ANEXO 21**.

b) Anualidades

GASTO PENDIENTE DE REALIZAR			
2019	2020	2021	AÑOS SUCEIVOS
128.354.803,28	13.109.871,18	2.095.085,44	0,00

El detalle de los mismos figura en el **ANEXO 22**.

24.5 Gastos con financiación afectada

DESVIACIONES DEL EJERCICIO		DESVIACIONES ACUMULADAS	
POSITIVAS	NEGATIVAS	POSITIVAS	NEGATIVAS
+ 34.350.526,17	- 35.079.040,59	+ 63.810.226,12	- 24.595.135,78

El detalle de los mismos figura en el **ANEXO 23**.

24.6 Remanente de tesorería

Signat electrònicament per:

Antefirma	Nom	Data	Emissor cert	Núm. sèrie cert
RESPONSABLE - SECC. COMPT. D'INGRESSOS I PROJ. GASTO	MANUEL BLEDA MEGIAS	13/05/2020	ACCVCA-120	14354012312116401914 4615243997154567161
INTERVENCIO DE COMPTABILITAT I PRES. - INTERVENCIO DE COMPTABILITAT I PRES.	IRENE MARIA CHOVA GIL	13/05/2020	ACCVCA-120	5149048741752841136



Componentes	2019	2018
1. (+) Fondos líquidos	78.745.631,55	118.129.228,57
2. (+) Derechos de cobro	300.129.865,77	281.274.747,29
(+ del Presupuesto corriente	93.608.041,88	67.321.373,45
(+ de Presupuestos cerrados	193.417.285,84	201.168.435,21
(+ de operaciones no presupuestarias	13.104.538,05	12.784.938,63
3. (-) Obligaciones de pago	81.598.682,61	91.616.976,31
(+ del Presupuesto corriente	37.770.499,48	47.280.470,16
(+ de Presupuestos cerrados	1.315.514,41	1.120.001,16
(+ de operaciones no presupuestarias	42.512.668,72	43.216.504,99
4. (+) Partidas de aplicación	-15.838.406,06	-14.698.586,27
(-) cobros realizados ptes aplicación definitiva	16.098.982,57	14.993.577,94
(+) pagos realizados ptes aplicación definitiva	260.576,51	294.991,67
I.- Remanente de Tesorería total (1 + 2 - 3 + 4)	281.438.408,65	293.088.413,28
II.- Saldos de dudoso cobro	134.455.277,38	139.335.774,04
III.- Exceso de financiación afectada	63.810.226,12	68.892.978,82
III bis.- Otras financiaciones afectadas	25.512.986,25	22.777.676,52
IV.- Remanente de tesorería para gastos generales (I-II-III)	57.659.918,90	62.081.983,90

24.7 Acreedores por operaciones devengadas

Se detallan en el **ANEXO 24** la cuenta de “acreedores por operaciones devengadas” del ejercicio 2019, cuyo importe total asciende a 5.876.493,27 €.

25.- Indicadores financieros, patrimoniales y presupuestarios

A continuación se presentan diversos indicadores que muestran la actividad y la situación de la entidad desde los puntos de vista financiero-patrimoniales y presupuestarios.

25.1 Indicadores financieros y patrimoniales

Permiten conocer la situación financiera de la entidad.

Signat electrònicament per:

Antefirma	Nom	Data	Emissor cert	Núm. sèrie cert
RESPONSABLE - SECC. COMPT. D'INGRESSOS I PROJ. GASTO	MANUEL BLEDA MEGIAS	13/05/2020	ACCVCA-120	14354012312116401914 4615243997154567161
INTERVENCIO DE COMPTABILITAT I PRES. - INTERVENCIO DE COMPTABILITAT I PRES.	IRENE MARIA CHOVA GIL	13/05/2020	ACCVCA-120	5149048741752841136



INDICADORES FINANCIEROS Y PATRIMONIALES	
a) LIQUIDEZ INMEDIATA	54,86%
b) LIQUIDEZ A CORTO PLAZO	119,39%
c) LIQUIDEZ GENERAL	173,92%
d) ENDEUDAMIENTO POR HABITANTE	676,89 €/hab.
e) ENDEUDAMIENTO	11,81%
f) RELACIÓN DE ENDEUDAMIENTO	36,95%
g) CASH-FLOW	534,76%
h) PERIODO MEDIO PAGO A ACREEDORES COMERCIALES	35,45 días
i) PERIODO MEDIO DE COBRO	30,78 días
j) RATIO DE LA CUENTA DEL RESULTADO ECONOMICO PATRIMONAL	
1) Estructura de los ingresos	
ING. TRIB / IGOR	51,80%
TRANSFR / IGOR	43,39%
VyPS / IGOR	1,62%
Resto IGOR / IGOR	3,19%
2) Estructura de los gastos	
G. PERS. / GGOR	41,02%
TRANSFR / GGOR	24,65%
APRV / GGOR	0,01%
Resto GGOR / GGOR	34,31%
3) Cobertura gastos corrientes	84,74%

25.2 Indicadores presupuestarios

Permiten conocer la evolución y gestión del presupuesto realizada durante el ejercicio.

Signat electrònicament per:

Antefirma	Nom	Data	Emissor cert	Núm. sèrie cert
RESPONSABLE - SECC. COMPT. D'INGRESSOS I PROJ. GASTO	MANUEL BLEDA MEGIAS	13/05/2020	ACCVCA-120	14354012312116401914 4615243997154567161
INTERVENCIO DE COMPTABILITAT I PRES. - INTERVENCIO DE COMPTABILITAT I PRES.	IRENE MARIA CHOVA GIL	13/05/2020	ACCVCA-120	5149048741752841136



INDICADORES PRESUPUESTARIOS	
a) Del presupuesto de gastos corriente	
1) EJECUCION DEL PRESUPUESTO DE GASTOS	85,17%
2) REALIZACIÓN DE PAGOS	95,63%
3) GASTO POR HABITANTE	1.087,71 €/hab.
4) INVERSION POR HABITANTE	98,86 €/hab.
5) ESFUERZO INVERSOR	9,09%
b) Del presupuesto de ingresos corriente	
1) EJECUCIÓN DEL PRESUPUESTO DE INGRESOS	85,53%
2) REALIZACIÓN DE COBROS	89,32%
3) AUTONOMÍA	92,71%
4) AUTONOMIA FISCAL	49,78%
5) SUPERAVIT (o DEFICIT) POR HABITANTE	91,04 €/hab.
c) De presupuestos cerrados	
1) Realización de pagos	97,28%
2) Realización de cobros	19,38%

26.- Información sobre el coste de actividades

26.1 Resumen general de la entidad

ELEMENTOS	IMPORTE	%
COSTES DE PERSONAL:	290.249.466,74	41,92
Sueldos y salarios.	223.936.465,19	32,34
Indemnizaciones.	901.820,36	0,13
Cotizaciones sociales a cargo del empleador.	62.192.673,12	8,98
Otros costes sociales.	2.788.938,74	0,40
Indemnizaciones por razón del servicio.	429.569,33	0,06

Signat electrònicament per:

Antefirma	Nom	Data	Emissor cert	Núm. sèrie cert
RESPONSABLE - SECC. COMPT. D'INGRESSOS I PROJ. GASTO	MANUEL BLEDA MEGIAS	13/05/2020	ACCVCA-120	14354012312116401914 4615243997154567161
INTERVENCIO DE COMPTABILITAT I PRES. - INTERVENCIO DE COMPTABILITAT I PRES.	IRENE MARIA CHOVA GIL	13/05/2020	ACCVCA-120	5149048741752841136



ELEMENTOS	IMPORTE	%
Transporte de personal.	0,00	0,00
ADQUISICIÓN DE BIENES Y SERVICIOS:	123.793.261,64	17,88
Coste de materiales de reprografía e imprenta.	0,00	0,00
Coste de otros materiales.	1.259.931,84	0,18
Adquisición de bienes de inversión.	0,00	0,00
Trabajos realizados por otras organizaciones.	122.533.329,80	17,70
SERVICIOS EXTERIORES:	100.099.513,72	14,46
Costes de investigación y desarrollo del ejercicio.	0,00	0,00
Arrendamientos y cánones.	5.066.427,61	0,73
Reparaciones y conservación.	60.085.990,86	8,68
Servicios de profesionales independientes.	5.120.613,69	0,74
Transportes.	73.575,56	0,01
Servicios bancarios y similares.	0,00	0,00
Publicidad, propaganda y relaciones públicas.	1.329.751,24	0,19
Suministros.	18.563.862,93	2,68
Comunicaciones.	3.657.575,33	0,53
Costes diversos.	6.201.716,50	0,90
TRIBUTOS.	20.442,03	0,00
Tributos	20.442,03	0,00
COSTES CALCULADOS.	18.284.198,31	2,64
Amortizaciones	18.284.198,31	2,64
COSTES FINANCIEROS.	2.375.861,63	0,34
Costes Financieros	2.375.861,63	0,34
COSTES DE TRANSFERENCIAS	157.551.929,45	22,76
Costes de Transferencias	157.551.929,45	22,76
OTROS COSTES.	0,00	0,00
Otros Costes	0,00	0,00
TOTAL	692.374.673,52	100,00

26.2 Resumen del coste por elementos de las actividades

El resumen del coste por elementos de cada una de las actividades se detalla en el **ANEXO 25**.

26.3 Resumen de costes por actividad

Signat electrònicament per:

Antefirma	Nom	Data	Emissor cert	Núm. sèrie cert
RESPONSABLE - SECC. COMPT. D'INGRESSOS I PROJ. GASTO	MANUEL BLEDA MEGIAS	13/05/2020	ACCVCA-120	14354012312116401914 4615243997154567161
INTERVENCIÓ DE COMPTABILITAT I PRES. - INTERVENCIÓ DE COMPTABILITAT I PRES.	IRENE MARIA CHOVA GIL	13/05/2020	ACCVCA-120	5149048741752841136



CECO CÒDIGO	CECO DESCRIPCIÓ	ACTIVIDAD DESCRIPCIÓ	TOTAL	%
A.051	OFICINA MATRIMONIOS	Matrimonios civiles	129.070,26	0,02
CV003	OFICINA DE RESPONSABILIDAD PATRIMONIAL	Responsabilidad patrimonial	989.775,86	0,14
DD670	BOMBEROS, PREVENCIÓN E INTERVENCIÓN EMERGENCIAS Y PROTECCIÓN CIVIL	Bomberos, prevención e intervención emergencias y protección civil	31.781.074,10	4,59
DE140	POLICIA LOCAL	Policía Local	120.217.883,05	17,33
ED260	ACCIÓN CULTURAL	Préstamo y Consulta de Libros	1.954.621,54	0,28
ED260	ACCIÓN CULTURAL	Programación de Espectáculos Teatro El Musical	976.528,98	0,14
ED260	ACCIÓN CULTURAL	Fomento de las Artes Escénicas	700.106,44	0,10
ED260	ACCIÓN CULTURAL	Programación de Espectáculos Rambleta	2.086.219,54	0,30
ED260	ACCIÓN CULTURAL	Programación de Espectáculos Auditorio La Mutant	610.134,83	0,09
ED260	ACCIÓN CULTURAL	Programación de Espectáculos Festival Internacional Circo	316.959,34	0,05
ED260	ACCIÓN CULTURAL	Organización Festival Internacional Circo	173.505,25	0,03
ED260	ACCIÓN CULTURAL	Información y Atención	1.905.968,53	0,28
ED260	ACCIÓN CULTURAL	Difusión y Animación Lectora	1.547.736,01	0,22
ED260	ACCIÓN CULTURAL	Actividades Culturales EICS	1.460.911,86	0,21
ED260	ACCIÓN CULTURAL	Custodia y Restauración libros y publicaciones Históricas	105.617,92	0,02
ED260	ACCIÓN CULTURAL	Consulta de publicaciones en Sala	409.166,99	0,06
ED260	ACCIÓN CULTURAL	Reproducción de Fondos	438.722,08	0,06
ED260	ACCIÓN CULTURAL	Información y Atención Consultas Especializadas	63.252,63	0,01
ED260	ACCIÓN CULTURAL	Talleres de Formación en Artes Escénicas	225.796,03	0,03
EF580	CULTURA FESTIVA	Cultura Festiva	10.657.414,28	1,54
EP000	OFICINA APOYO MOSTRA VALÈNCIA	-	74.057,33	0,01
EP250	PATRIMONIO HISTÓRICO Y ARTÍSTICO	Museos y Salas Patrimonio Histórico	5.651.835,13	0,82
EP250	PATRIMONIO HISTÓRICO Y ARTÍSTICO	Monumentos y esculturas	2.517.620,68	0,36
EP250	PATRIMONIO HISTÓRICO Y ARTÍSTICO	Premios, becas, donaciones, subvenciones Patrimonio Histórico	242.075,07	0,03
EP250	PATRIMONIO HISTÓRICO Y ARTÍSTICO	Arqueología	496.748,14	0,07
EP250	PATRIMONIO HISTÓRICO Y ARTÍSTICO	Archivos	911.734,24	0,13
EP250	PATRIMONIO HISTÓRICO Y ARTÍSTICO	Registro e inventario	94.867,68	0,01
EP630	PALAU DE LA MUSICA Y CONGRESOS Y BANDA MUNICIPAL DE VALENCIA	Banda Municipal de Valencia	5.364.657,62	0,77
EP630	PALAU DE LA MUSICA Y CONGRESOS Y BANDA MUNICIPAL DE VALENCIA	Certamen internacional de Bandas de Música "CIUDAD DE VALENCIA"	377.264,91	0,05
EP630	PALAU DE LA MUSICA Y CONGRESOS Y BANDA MUNICIPAL DE VALENCIA	Subvenciones	30.179,96	0,00
EP630	PALAU DE LA MUSICA Y CONGRESOS Y BANDA MUNICIPAL DE VALENCIA	O.A.M. Palau de la Música	15.858.876,35	2,29
EP630	PALAU DE LA MUSICA Y CONGRESOS Y BANDA MUNICIPAL DE VALENCIA	Actividades musicales varias	77.991,01	0,01
EP730	RECURSOS CULTURALES	Campañas Culturales	695.190,56	0,10
EP730	RECURSOS CULTURALES	Publicaciones Municipales	248.303,16	0,04
EP730	RECURSOS CULTURALES	Honores y Distinciones	82.454,22	0,01
EP730	RECURSOS CULTURALES	Subvenciones y Premios	1.571.415,04	0,23
FD310	JARDINERÍA SOSTENIBLE	Mantenimiento jardines	12.724.700,90	1,84
FD310	JARDINERÍA SOSTENIBLE	Mantenimiento arbolado	3.376.328,08	0,49

Signat electrònicament per:

Antefirma	Nom	Data	Emissor cert	Núm. sèrie cert
RESPONSABLE - SECC. COMPT. D'INGRESSOS I PROJ. GASTO	MANUEL BLEDA MEGIAS	13/05/2020	ACCVCA-120	14354012312116401914 4615243997154567161
INTERVENCIÓ DE COMPTABILITAT I PRES. - INTERVENCIÓ DE COMPTABILITAT I PRES.	IRENE MARIA CHOVA GIL	13/05/2020	ACCVCA-120	5149048741752841136



Id. document: 2Col QDFM 5/n/ 8voQ OCiz hJqB EEY=
CÒPIA INFORMATIVA (NO VERIFICABLE EN SEU ELECTRÒNICA)

CECO CÒDIGO	CECO DESCRIPCIÓ	ACTIVIDAD DESCRIPCIÓ	TOTAL	%
FD310	JARDINERÍA SOSTENIBLE	Construcción jardines	408.785,07	0,06
FD310	JARDINERÍA SOSTENIBLE	Remodelación jardines	408.785,07	0,06
FD310	JARDINERÍA SOSTENIBLE	Transferencias OOAA	12.881.227,63	1,86
FD310	JARDINERÍA SOSTENIBLE	Jornadas, divulgación y talleres	18.609,56	0,00
FD310	JARDINERÍA SOSTENIBLE	Apicultura y animales	7.225,47	0,00
FJ300	GESTIÓN SOSTENIBLE DE RESIDUOS URBANOS Y LIMPIEZA DE ESPACIOS PÚBLICOS	Recogida residuos urbanos	35.455.326,28	5,12
FJ300	GESTIÓN SOSTENIBLE DE RESIDUOS URBANOS Y LIMPIEZA DE ESPACIOS PÚBLICOS	Limpieza viaria	38.969.084,73	5,62
FJ300	GESTIÓN SOSTENIBLE DE RESIDUOS URBANOS Y LIMPIEZA DE ESPACIOS PÚBLICOS	Papeleras	4.257.455,44	0,61
FK890	CEMENTERIOS Y SERVICIOS FUNERARIOS	Hornos crematorios	458.104,88	0,07
FK890	CEMENTERIOS Y SERVICIOS FUNERARIOS	Inhumaciones y exhumaciones	1.239.530,99	0,18
FK890	CEMENTERIOS Y SERVICIOS FUNERARIOS	Construcción nichos y reforma de cementerios	1.760.481,86	0,25
FK890	CEMENTERIOS Y SERVICIOS FUNERARIOS	Convenios religiosos	43.776,43	0,01
FK890	CEMENTERIOS Y SERVICIOS FUNERARIOS	Pertenencia a asociaciones	1.567,76	0,00
FP760	DEVESA-ALBUFERA	Disminución del riesgo de incendio en la Devesa	544.011,72	0,08
FP760	DEVESA-ALBUFERA	Recuperación y conservación en la Devesa	791.601,59	0,11
FP760	DEVESA-ALBUFERA	Mantenimiento y adecuación al uso público del medio natural	596.176,60	0,09
FP760	DEVESA-ALBUFERA	Mejora de la calidad ambiental de zonas húmedas	709.869,04	0,10
FP760	DEVESA-ALBUFERA	Registro y autorizació embarcaciones Lago L'Albufera	111.153,90	0,02
FP760	DEVESA-ALBUFERA	Educación y comunicación ambiental	247.954,97	0,04
FP760	DEVESA-ALBUFERA	LIFE LOWCARBON FEED	99.565,20	0,01
FU290	CICLO INTEGRAL DEL AGUA	Alcantarillado y saneamiento	16.741.594,95	2,42
FU290	CICLO INTEGRAL DEL AGUA	Abastecimiento agua	9.141.000,05	1,32
FU290	CICLO INTEGRAL DEL AGUA	Francos y marjales	397.241,65	0,06
FU290	CICLO INTEGRAL DEL AGUA	Inversiones abastecimiento	258.442,52	0,04
FU290	CICLO INTEGRAL DEL AGUA	Fuentes	1.028.725,82	0,15
FV910	EMERGENCIA CLIMÁTICA Y TRANSICIÓN ENERGÉTICA	Fundació de la Comunitat Valenciana Observatori Valencià del canvi climàtic	495.754,88	0,07
FV910	EMERGENCIA CLIMÁTICA Y TRANSICIÓN ENERGÉTICA	Estrategia del Ayuntamiento en Lucha contra el Cambio Climático	182.750,22	0,03
FV910	EMERGENCIA CLIMÁTICA Y TRANSICIÓN ENERGÉTICA	Estalvi, Eficiència, Energies Renovables	152.655,29	0,02
FV910	EMERGENCIA CLIMÁTICA Y TRANSICIÓN ENERGÉTICA	Concienciació i sensibilització	233.102,55	0,03
FV910	EMERGENCIA CLIMÁTICA Y TRANSICIÓN ENERGÉTICA	Presència Institucional en Xarxes y proyectos europeos	23.242,70	0,00
FV910	EMERGENCIA CLIMÁTICA Y TRANSICIÓN ENERGÉTICA	Herramientas corporativas lucha cambio climático	36.921,86	0,01
FZ920	PLAYAS, CALIDAD ACÚSTICA Y DEL AIRE	Actualización de los mapas de ruido de la ciudad	80.829,58	0,01

Signat electrònicament per:

Antefirma	Nom	Data	Emissor cert	Núm. sèrie cert
RESPONSABLE - SECC. COMPT. D'INGRESSOS I PROJ. GASTO	MANUEL BLEDA MEGIAS	13/05/2020	ACCVCA-120	14354012312116401914 4615243997154567161
INTERVENCIO DE COMPTABILITAT I PRES. - INTERVENCIO DE COMPTABILITAT I PRES.	IRENE MARIA CHOVA GIL	13/05/2020	ACCVCA-120	5149048741752841136



Id. document: 2CoI QDFM 5/n/ 8voQ OCiz hJqB EEY=
 CÒPIA INFORMATIVA (NO VERIFICABLE EN SEU ELECTRÒNICA)

CECO CÒDIGO	CECO DESCRIPCIÓN	ACTIVIDAD DESCRIPCIÓN	TOTAL	%
FZ920	PLAYAS, CALIDAD ACÚSTICA Y DEL AIRE	Elaboración y aprobación de los Planes de Acción contra la contaminación acústica	101.900,27	0,01
FZ920	PLAYAS, CALIDAD ACÚSTICA Y DEL AIRE	Modificación de la ordenanza de protección contra la contaminación acústica	80.829,58	0,01
FZ920	PLAYAS, CALIDAD ACÚSTICA Y DEL AIRE	Coordinación del órgano gestor de contaminación acústica	80.829,58	0,01
FZ920	PLAYAS, CALIDAD ACÚSTICA Y DEL AIRE	Asesoramiento técnico de instrumentación acústica en los distintos servicios del Ayuntamiento	80.829,58	0,01
FZ920	PLAYAS, CALIDAD ACÚSTICA Y DEL AIRE	Control y vigilancia de niveles sonoros en el medio exterior y de vibraciones (ruido ambiental)	104.911,31	0,02
FZ920	PLAYAS, CALIDAD ACÚSTICA Y DEL AIRE	Tramitación de expedientes de denuncias de emisiones sonoras	80.860,34	0,01
FZ920	PLAYAS, CALIDAD ACÚSTICA Y DEL AIRE	Establecimiento de condicionantes acústicos para la celebración de eventos en vía pública	80.829,58	0,01
FZ920	PLAYAS, CALIDAD ACÚSTICA Y DEL AIRE	Gestión y explotación de la red de vigilancia acústica municipal	90.306,53	0,01
FZ920	PLAYAS, CALIDAD ACÚSTICA Y DEL AIRE	Control y vigilancia en zonas acústicamente saturadas y potencialmente conflictivas	80.829,58	0,01
FZ920	PLAYAS, CALIDAD ACÚSTICA Y DEL AIRE	Difusión, formación y concienciación en materia de contaminación acústica	113.499,78	0,02
FZ920	PLAYAS, CALIDAD ACÚSTICA Y DEL AIRE	Control y vigilancia de los niveles de contaminación atmosférica de la ciudad de Valencia	153.454,35	0,02
FZ920	PLAYAS, CALIDAD ACÚSTICA Y DEL AIRE	Elaboración y seguimiento de los Planes de Mejora de la calidad del aire	80.829,58	0,01
FZ920	PLAYAS, CALIDAD ACÚSTICA Y DEL AIRE	Mantenimiento del Sistema de Gestión de Playas	53.438,05	0,01
FZ920	PLAYAS, CALIDAD ACÚSTICA Y DEL AIRE	Asistencia sanitaria, salvamento y socorrismo	1.438.646,82	0,21
FZ920	PLAYAS, CALIDAD ACÚSTICA Y DEL AIRE	Accesibilidad: Programa de ayuda al baño del discapacitado y control de la accesibilidad en la playa	52.648,71	0,01
FZ920	PLAYAS, CALIDAD ACÚSTICA Y DEL AIRE	Información pública de los servicios, códigos de conducta, seguridad, estado del mar, medio ambiente	57.299,20	0,01
FZ920	PLAYAS, CALIDAD ACÚSTICA Y DEL AIRE	Mantenimiento del Sistema de Gestión de Playas	16.204,71	0,00
FZ920	PLAYAS, CALIDAD ACÚSTICA Y DEL AIRE	Control de la limpieza e higiene de las playas y zonas de baño del Municipio	71.824,17	0,01
FZ920	PLAYAS, CALIDAD ACÚSTICA Y DEL AIRE	Gestión del Plan de temporada de las instalaciones a través de la Demarcación de Costas	48.109,71	0,01
FZ920	PLAYAS, CALIDAD ACÚSTICA Y DEL AIRE	Regulación del uso de las playas y zonas adyacentes a través de la Ordenanza Municipal	48.109,71	0,01
FZ920	PLAYAS, CALIDAD ACÚSTICA Y DEL AIRE	Servicios complementarios de kioscos y alquiler de sombrillas y hamacas	48.109,71	0,01
FZ920	PLAYAS, CALIDAD ACÚSTICA Y DEL AIRE	Mantenimiento e instalaciones playas.	60.952,05	0,01

Signat electrònicament per:

Antefirma	Nom	Data	Emissor cert	Núm. sèrie cert
RESPONSABLE - SECC. COMPT. D'INGRESSOS I PROJ. GASTO	MANUEL BLEDA MEGIAS	13/05/2020	ACCVCA-120	14354012312116401914 4615243997154567161
INTERVENCIÓ DE COMPTABILITAT I PRES. - INTERVENCIÓ DE COMPTABILITAT I PRES.	IRENE MARIA CHOVA GIL	13/05/2020	ACCVCA-120	5149048741752841136



Id. document: 2Col QDFM 5/n/ 8voQ OCiz hJqB EEY=
 CÒPIA INFORMATIVA (NO VERIFICABLE EN SEU ELECTRÒNICA)

CECO CÒDIGO	CECO DESCRIPCIÓN	ACTIVIDAD DESCRIPCIÓN	TOTAL	%
FZ920	PLAYAS, CALIDAD ACÚSTICA Y DEL AIRE	Control sanitario mediante el análisis químico y microbiológico de aguas	328.140,53	0,05
FZ920	PLAYAS, CALIDAD ACÚSTICA Y DEL AIRE	Control sanitario mediante análisis químico y microbiológico de alimentos	341.388,94	0,05
FZ920	PLAYAS, CALIDAD ACÚSTICA Y DEL AIRE	Análisis de muestras de bebidas decomisadas por la policía local por consumo en la vía pública	228.490,22	0,03
FZ920	PLAYAS, CALIDAD ACÚSTICA Y DEL AIRE	Soporte técnico analítico a otros servicios del Ayuntamiento, así como a distintos organismos externos	221.632,46	0,03
FZ920	PLAYAS, CALIDAD ACÚSTICA Y DEL AIRE	Mantenimiento del sistema de gestión de la calidad y de la acreditación ENAC	230.724,29	0,03
FZ920	PLAYAS, CALIDAD ACÚSTICA Y DEL AIRE	Difusión, formación y concienciación	2.641,50	0,00
GC320	PLANEAMIENTO	Planeamiento e información urbanística	1.938.509,81	0,28
GC330	GESTIÓN URBANÍSTICA	Gestión de Suelo	1.290.425,15	0,19
GC340	PROYECTOS URBANOS	IVAM Seg Arqueológ,D F y Coord	432.437,51	0,06
GC340	PROYECTOS URBANOS	Conces.Subv.Usuarios Bioparc	1.328.551,92	0,19
GC340	PROYECTOS URBANOS	Subvención S Musical "CASINET"	1.042.839,93	0,15
GC340	PROYECTOS URBANOS	Transferencia Corriente a AUMSA	104.283,99	0,02
GC340	PROYECTOS URBANOS	Tasa cambio Titularidad CT	104.406,46	0,02
GC360	LICENCIAS URBANÍSTICAS OBRAS EDIFICACIÓN	Licencias urbanísticas de obras de edificación	3.642.735,37	0,53
GC380	DISCIPLINA URBANÍSTICA	Declaración legal de ruina	106.707,06	0,02
GC380	DISCIPLINA URBANÍSTICA	Amenaza de ruina inminente	1.027.697,88	0,15
GC380	DISCIPLINA URBANÍSTICA	Ordenes de ejecución	1.144.333,53	0,17
GC380	DISCIPLINA URBANÍSTICA	Licencias de demolición	175.117,10	0,03
GC380	DISCIPLINA URBANÍSTICA	Declaración Responsable de Segundas y Sigüientes Ocupaciones de Viviendas	462.078,76	0,07
GC620	GESTIÓN CENTRO HISTÓRICO	Planeamiento y gestión urbanística Centro Histórico	730.944,50	0,11
GD660	VIVIENDA	Subvenciones alquiler	3.051.496,56	0,44
GD660	VIVIENDA	Subvenciones ARRU particulares	71.191,43	0,01
GD660	VIVIENDA	Servicio de mediación	42.563,41	0,01
GD660	VIVIENDA	Rehabilitación edificios	711.914,27	0,10
GD660	VIVIENDA	Gastos viviendas municipales	317.471,37	0,05
GE350	OBRAS INFRAESTRUCTURA	Obras de urbanización municipal	612.534,52	0,09
GE350	OBRAS INFRAESTRUCTURA	Control obras de urbanización privada	408.356,34	0,06
GG230	COORDINACIÓN OBRAS VÍA PÚBLICA Y MANTENIMIENTO INFRAESTRUCTURAS	Tramitación expedientes OCOVAL	1.593.839,32	0,23
GG230	COORDINACIÓN OBRAS VÍA PÚBLICA Y MANTENIMIENTO INFRAESTRUCTURAS	Supervisión e inspección OCOVAL	1.053.162,88	0,15
GG230	COORDINACIÓN OBRAS VÍA PÚBLICA Y MANTENIMIENTO INFRAESTRUCTURAS	Repavimentación y mantenimiento	1.629.211,49	0,24
GG230	COORDINACIÓN OBRAS VÍA PÚBLICA Y MANTENIMIENTO INFRAESTRUCTURAS	Actuaciones inversión (capitulo 6)	896.713,27	0,13
GI750	ALUMBRADO Y EFICIENCIA ENERGÉTICA	Alumbrado	14.326.276,39	2,07
IB520	COMERCIO Y ABASTECIMIENTOS	Mercados ordinarios	3.038.242,43	0,44
IB520	COMERCIO Y ABASTECIMIENTOS	Venta no sedentaria en mercados extraordinarios y paseo marítimo	1.010.851,98	0,15
IB520	COMERCIO Y ABASTECIMIENTOS	Fomento del comercio, ayudas y campañas promoción.	1.502.087,61	0,22

Signat electrònicament per:

Antefirma	Nom	Data	Emissor cert	Núm. sèrie cert
RESPONSABLE - SECC. COMPT. D'INGRESSOS I PROJ. GASTO	MANUEL BLEDA MEGIAS	13/05/2020	ACCVCA-120	14354012312116401914 4615243997154567161
INTERVENCIÓ DE COMPTABILITAT I PRES. - INTERVENCIÓ DE COMPTABILITAT I PRES.	IRENE MARIA CHOVA GIL	13/05/2020	ACCVCA-120	5149048741752841136



Id. document: 2Col QDFM 5/n/ 8voQ OCiz hJqB EEY=
CÒPIA INFORMATIVA (NO VERIFICABLE EN SEU ELECTRÒNICA)

CECO CÒDIGO	CECO DESCRIPCIÓN	ACTIVIDAD DESCRIPCIÓN	TOTAL	%
IF650	EMPLEO Y EMPRENDIMIENTO	Formación para el empleo	8.407.281,98	1,21
IF650	EMPLEO Y EMPRENDIMIENTO	Fomento empleo	8.553.562,28	1,24
IF650	EMPLEO Y EMPRENDIMIENTO	Emprendimiento	8.888.710,96	1,28
IG970	PUEBLOS DE VALENCIA	Servicio de Pueblos de Valencia	2.557.022,04	0,37
IG970	PUEBLOS DE VALENCIA	Sección de Agricultura y Huerta	496.811,14	0,07
IG970	PUEBLOS DE VALENCIA	Centro Mundial para la Alimentación Sostenible (CEMAS)	317.797,26	0,05
IK740	TURISMO E INTERNACIONALIZACION	Acciones de promoción económica y turismo de la ciudad de València	286.755,25	0,04
IK740	TURISMO E INTERNACIONALIZACION	Acciones de internacionalización de la sociedad valenciana	133.971,70	0,02
IK740	TURISMO E INTERNACIONALIZACION	Acciones de publicidad y patrocinio	273.451,32	0,04
IK740	TURISMO E INTERNACIONALIZACION	Estudios relacionados con la promoción económica, internacionalización y turismo de la ciudad de Valencia	15.261,43	0,00
IK740	TURISMO E INTERNACIONALIZACION	Aportación Palacio de Congresos	1.260.134,13	0,18
IK740	TURISMO E INTERNACIONALIZACION	Aportación Fundación Turismo València	4.889.344,65	0,71
IK740	TURISMO E INTERNACIONALIZACION	Ayudas y subvenciones al comercio y al sector hostelero	163.377,34	0,02
IK740	TURISMO E INTERNACIONALIZACION	Cuotas anuales para participar en asociaciones o entidades con el objeto de promocionar económica y turísticamente la ciudad	14.854,96	0,00
IK740	TURISMO E INTERNACIONALIZACION	Convenios con entidades para la promoción económica y el turismo de la ciudad de València	166.149,26	0,02
JD610	IGUALDAD Y POLÍTICAS INCLUSIVAS	Acciones plan igualdad	194.594,65	0,03
JD610	IGUALDAD Y POLÍTICAS INCLUSIVAS	Órganos participación	45.927,38	0,01
JD610	IGUALDAD Y POLÍTICAS INCLUSIVAS	Programa ACTV IGUALDAD Y EMPODER	169.940,83	0,02
JD610	IGUALDAD Y POLÍTICAS INCLUSIVAS	Inclusión y convivencia	143.660,96	0,02
JD610	IGUALDAD Y POLÍTICAS INCLUSIVAS	Atención psicológica a mujeres víctimas violencia género y a sus hijos/as y familiares	172.104,91	0,02
JD610	IGUALDAD Y POLÍTICAS INCLUSIVAS	Convenios	235.267,13	0,03
JD610	IGUALDAD Y POLÍTICAS INCLUSIVAS	Subvenciones	224.615,14	0,03
JD610	IGUALDAD Y POLÍTICAS INCLUSIVAS	Premios	86.522,05	0,01
JD610	IGUALDAD Y POLÍTICAS INCLUSIVAS	Campañas	256.864,76	0,04
JD610	IGUALDAD Y POLÍTICAS INCLUSIVAS	Universidad Popular	5.556.805,16	0,80
JD610	IGUALDAD Y POLÍTICAS INCLUSIVAS	Servicio de atención a mujeres, profesionales y asociaciones	175.844,59	0,03
JD610	IGUALDAD Y POLÍTICAS INCLUSIVAS	Servicio ATENPRO móviles	82.666,14	0,01
JD610	IGUALDAD Y POLÍTICAS INCLUSIVAS	Protocolos violencia y trata	53.560,15	0,01
JF690	SOCIEDAD DE LA INFORMACIÓN	Atención presencial a la ciudadanía	4.265.209,48	0,62
JF690	SOCIEDAD DE LA INFORMACIÓN	Atención no presencial a la ciudadanía	1.305.319,69	0,19
JG170	TRANSPARENCIA Y GOBIERNO ABIERTO	Transparencia y Gobierno Abierto	836.443,33	0,12
JH640	INNOVACIÓN	Fomento de la innovación	3.846.669,66	0,56
JU130	DESCENTRALIZACIÓN Y PARTICIPACIÓN CIUDADANA	Atención ciudadana	1.636.496,92	0,24
JU130	DESCENTRALIZACIÓN Y PARTICIPACIÓN CIUDADANA	Participación ciudadana	1.931.958,84	0,28

Signat electrònicament per:

Antefirma	Nom	Data	Emissor cert	Núm. sèrie cert
RESPONSABLE - SECC. COMPT. D'INGRESSOS I PROJ. GASTO	MANUEL BLEDA MEGIAS	13/05/2020	ACCVCA-120	14354012312116401914 4615243997154567161
INTERVENCIO DE COMPTABILITAT I PRES. - INTERVENCIO DE COMPTABILITAT I PRES.	IRENE MARIA CHOVA GIL	13/05/2020	ACCVCA-120	5149048741752841136



Id. document: 2CoI QDFM 5/n/ 8voQ OCiz hJqB EEY=
 CÒPIA INFORMATIVA (NO VERIFICABLE EN SEU ELECTRÒNICA)

CECO CÒDIGO	CECO DESCRIPCIÓN	ACTIVIDAD DESCRIPCIÓN	TOTAL	%
JU130	DESCENTRALIZACIÓN Y PARTICIPACIÓN CIUDADANA	Descentralización	2.944.967,40	0,43
KC150	BIENESTAR SOCIAL E INTEGRACIÓN	CMSS : Información, orientación, asesoramiento y tramitación de recursos y prestaciones a la ciudadanía	12.831.812,84	1,85
KC150	BIENESTAR SOCIAL E INTEGRACIÓN	Acceso a la vivienda	576.991,48	0,08
KC150	BIENESTAR SOCIAL E INTEGRACIÓN	Área de inserción social	2.210.855,94	0,32
KC150	BIENESTAR SOCIAL E INTEGRACIÓN	Inserción laboral	1.067.273,03	0,15
KC150	BIENESTAR SOCIAL E INTEGRACIÓN	Atención a personas sin hogar	2.753.772,83	0,40
KC150	BIENESTAR SOCIAL E INTEGRACIÓN	Atención a la infancia y adolescencia	3.181.163,96	0,46
KC150	BIENESTAR SOCIAL E INTEGRACIÓN	Apoyo a entidades y familias	2.790.923,82	0,40
KC150	BIENESTAR SOCIAL E INTEGRACIÓN	Información acceso al servicio de Bienestar Social en Tabacalera	71.793,48	0,01
KC150	BIENESTAR SOCIAL E INTEGRACIÓN	Ayuda situación desahucios	220.962,98	0,03
KC150	BIENESTAR SOCIAL E INTEGRACIÓN	Atención, colaboración y tramitación de convenios y contratos con entidades especializadas en la intervención social	2.320.525,42	0,34
KC150	BIENESTAR SOCIAL E INTEGRACIÓN	Centros ocupacionales municipales	2.258.830,98	0,33
KC150	BIENESTAR SOCIAL E INTEGRACIÓN	Centro para personas con discapacidad intelectual Fuente San Luis	657.900,13	0,10
KC150	BIENESTAR SOCIAL E INTEGRACIÓN	Residencia La nostra casa-Vall de la Ballestera	2.883.336,88	0,42
KC150	BIENESTAR SOCIAL E INTEGRACIÓN	Oficina municipal de atención a la diversidad funcional	366.542,58	0,05
KC150	BIENESTAR SOCIAL E INTEGRACIÓN	Prestaciones económicas y sociales a personas en situación de vulnerabilidad social	6.126.131,10	0,88
KC150	BIENESTAR SOCIAL E INTEGRACIÓN	Servicios domiciliarios a los ciudadanos para mantener su autonomía	9.311.437,15	1,34
KC150	BIENESTAR SOCIAL E INTEGRACIÓN	Oficina de promoción de la autonomía y atención a la dependencia	261.253,09	0,04
KH200	SALUD Y CONSUMO RESPONSABLE	Sanidad	7.110.075,52	1,03
KH800	ADICCIONES	Prevención comunitaria	319.842,06	0,05
KH800	ADICCIONES	Prevención escolar	476.957,24	0,07
KH800	ADICCIONES	Prevención familiar	371.831,00	0,05
KH800	ADICCIONES	Alternativas de ocio y tiempo libre	404.373,85	0,06
KH800	ADICCIONES	Centro de documentación drogodependencias	72.168,42	0,01
KI590	COOPERACIÓN AL DESARROLLO Y MIGRANTES	Cooperación al desarrollo y migración	7.582.930,30	1,10
KK550	ENVEJECIMIENTO ACTIVO	Programa de Envejecimiento Saludable, Activo y Participativo	1.311.863,53	0,19
KK550	ENVEJECIMIENTO ACTIVO	Centros de Día para Personas Mayores	4.066.939,10	0,59
KK550	ENVEJECIMIENTO ACTIVO	Centros Municipales de Actividades para Personas Mayores	761.807,41	0,11
KK550	ENVEJECIMIENTO ACTIVO	Oficina Municipal de Atención a los Mayores	152.860,15	0,02
LJ160	MOVILIDAD SOSTENIBLE	Señalización horizontal y vertical	3.040.676,58	0,44
LJ160	MOVILIDAD SOSTENIBLE	Tramitaciones administrativas relacionadas con la movilidad	584.270,69	0,08
LJ160	MOVILIDAD SOSTENIBLE	Comunicar y promover la movilidad sostenible	34.508,74	0,00

Signat electrònicament per:

Antefirma	Nom	Data	Emissor cert	Núm. sèrie cert
RESPONSABLE - SECC. COMPT. D'INGRESSOS I PROJ. GASTO	MANUEL BLEDA MEGIAS	13/05/2020	ACCVCA-120	14354012312116401914 4615243997154567161
INTERVENCIO DE COMPTABILITAT I PRES. - INTERVENCIO DE COMPTABILITAT I PRES.	IRENE MARIA CHOVA GIL	13/05/2020	ACCVCA-120	5149048741752841136



CECO CÒDIGO	CECO DESCRIPCIÓN	ACTIVIDAD DESCRIPCIÓN	TOTAL	%
LJ160	MOVILIDAD SOSTENIBLE	Regulación de la circulación y gestión del Centro de gestión de tráfico	7.281.503,80	1,05
LJ160	MOVILIDAD SOSTENIBLE	Gestión aparcamiento regulado (ORA)	5.280.231,63	0,76
LJ160	MOVILIDAD SOSTENIBLE	Planificación y diseño de planta viaria.	177.155,57	0,03
LJ160	MOVILIDAD SOSTENIBLE	Gestión y explotación de aparcamientos públicos	621.908,72	0,09
LJ160	MOVILIDAD SOSTENIBLE	Gestión de proyectos y ejecución de obras	148.075,92	0,02
LJ160	MOVILIDAD SOSTENIBLE	Diseño de infraestructuras de carril bici y gestión movilidad ciclista	148.075,92	0,02
LJ160	MOVILIDAD SOSTENIBLE	Gestión transportes (EMT, taxi, transportes especiales, vehículos pesados, etc.)	75.367.145,07	10,86
LJ160	MOVILIDAD SOSTENIBLE	Gestión de afecciones y ocupación de vía pública	148.075,92	0,02
LN240	OCUPACIÓN DOMINIO PÚBLICO LOCAL	Ocupación de dominio público local	1.315.254,80	0,19
LN390	ACTIVIDADES	Licencias de actividad	4.148.538,26	0,60
ME280	EDUCACIÓN	Proyectos Educativos	1.286.696,40	0,19
ME280	EDUCACIÓN	Subvenciones Educación	4.908.097,65	0,71
ME280	EDUCACIÓN	Centros Educativos Públicos	2.612.736,80	0,38
ME280	EDUCACIÓN	Vigilancia escolaridad obligatoria	1.557.164,71	0,22
ME280	EDUCACIÓN	Colegios Municipales	5.230.866,39	0,76
ME280	EDUCACIÓN	Escuelas infantiles municipales	2.081.013,73	0,30
ME280	EDUCACIÓN	Conservatorio José Iturbi	10.930.881,37	1,58
ME280	EDUCACIÓN	Gabinete Psicopedagógico Municipal	996.452,40	0,14
ME280	EDUCACIÓN	Conserjes Escolares	6.070.586,91	0,88
ME280	EDUCACIÓN	Comedores escolares	1.575.710,01	0,23
ME280	EDUCACIÓN	Escuelas infantiles gestión indirecta	758.573,43	0,11
MG720	JUVENTUD	Casal d'Esplai	606.041,29	0,09
MG720	JUVENTUD	Becas Universidad prácticas empresa	106.746,80	0,02
MG720	JUVENTUD	Subvenciones para proyectos sociales y artísticos	106.385,25	0,02
MG720	JUVENTUD	Becas formación FP Dual	112.276,44	0,02
MG720	JUVENTUD	SIJA- Servicio de Asesoramiento e Información para Jóvenes	88.602,71	0,01
MG720	JUVENTUD	CMJ (Centros Municipales Juventud)	1.210.367,63	0,17
MG720	JUVENTUD	Edificio Juventud	396.165,97	0,06
MG720	JUVENTUD	Talleres, Ferias y eventos	332.587,89	0,05
MG720	JUVENTUD	Estiu Jove	330.783,15	0,05
MG720	JUVENTUD	Apunta't	117.632,06	0,02
MG720	JUVENTUD	Foros, bienales y patrocinios	43.351,72	0,01
MG720	JUVENTUD	Subvención apoyo asociacionismo juvenil	147.585,09	0,02
MG720	JUVENTUD	Subvenciones proyectos entidades juveniles	152.218,02	0,02
MJ700	DEPORTES	Instalaciones deportivas	1.150.691,01	0,17
MJ700	DEPORTES	Promoción del deporte	2.004.592,31	0,29
MJ700	DEPORTES	Eventos deportivos	141.639,36	0,02
MJ700	DEPORTES	OAM Fundación Deportiva Municipal	12.805.149,34	1,85
TOTAL			692.374.673,54	100,00

26.4 Resumen relacionando costes e ingresos de las actividades

Signat electrònicament per:

Antefirma	Nom	Data	Emissor cert	Núm. sèrie cert
RESPONSABLE - SECC. COMPT. D'INGRESSOS I PROJ. GASTO	MANUEL BLEDA MEGIAS	13/05/2020	ACCVCA-120	14354012312116401914 4615243997154567161
INTERVENCIÓ DE COMPTABILITAT I PRES. - INTERVENCIÓ DE COMPTABILITAT I PRES.	IRENE MARIA CHOVA GIL	13/05/2020	ACCVCA-120	5149048741752841136



CeCo CODIGO	CeCo DESCRIPCIÓN	ACTIVIDAD DESCRIPCIÓN	COSTE TOTAL ACTIVIDAD	INGRESOS	MARGEN	% COBERTURA
A.051	OFICINA MATRIMONIOS	Matrimonios civiles	129.070,26	5.422,05	123.648,21	4,2
CV003	OFICINA DE RESPONSABILIDAD PATRIMONIAL	Responsabilidad patrimonial	989.775,86	-	-	-
DD670	BOMBEROS, PREVENCIÓN E INTERVENCIÓN EMERGENCIAS Y PROTECCIÓN CIVIL	Bomberos, prevención e intervención emergencias y protección civil	31.781.074,10	3.371.639,78	28.409.434,32	10,61
DE140	POLICIA LOCAL	Policía Local	120.217.883,05	3.330.515,59	116.887.367,46	2,77
ED260	ACCIÓN CULTURAL	Préstamo y Consulta de Libros	1.954.621,54	24,78	1.954.596,76	0
ED260	ACCIÓN CULTURAL	Programación de Espectáculos Teatro El Musical	976.528,98	100.873,00	875.655,98	10,33
ED260	ACCIÓN CULTURAL	Fomento de las Artes Escénicas	700.106,44	-	-	-
ED260	ACCIÓN CULTURAL	Programación de Espectáculos Rambleta	2.086.219,54	-	-	-
ED260	ACCIÓN CULTURAL	Programación de Espectáculos Auditorio La Mutant	610.134,83	-	-	-
ED260	ACCIÓN CULTURAL	Programación de Espectáculos Festival Internacional Circo	316.959,34	-	-	-
ED260	ACCIÓN CULTURAL	Organización Festival Internacional Circo	173.505,25	-	-	-
ED260	ACCIÓN CULTURAL	Información y Atención	1.905.968,53	24,78	1.905.943,75	0
ED260	ACCIÓN CULTURAL	Difusión y Animación Lectora	1.547.736,01	24,78	1.547.711,23	0
ED260	ACCIÓN CULTURAL	Actividades Culturales EICS	1.460.911,86	189.024,78	1.271.887,08	12,94
ED260	ACCIÓN CULTURAL	Custodia y Restauración libros y publicaciones Históricas	105.617,92	-	-	-
ED260	ACCIÓN CULTURAL	Consulta de publicaciones en Sala	409.166,99	-	-	-
ED260	ACCIÓN CULTURAL	Reproducción de Fondos	438.722,08	-	-	-

Signat electrònicament per:

Antefirma	Nom	Data	Emissor cert	Núm. sèrie cert
RESPONSABLE - SECC. COMPT. D'INGRESSOS I PROJ. GASTO	MANUEL BLEDA MEGIAS	13/05/2020	ACCVCA-120	14354012312116401914 4615243997154567161
INTERVENCIÓ DE COMPTABILITAT I PRES. - INTERVENCIÓ DE COMPTABILITAT I PRES.	IRENE MARIA CHOVA GIL	13/05/2020	ACCVCA-120	5149048741752841136



CeCo CODIGO	CeCo DESCRIPCIÓN	ACTIVIDAD DESCRIPCIÓN	COSTE TOTAL ACTIVIDAD	INGRESOS	MARGEN	% COBERTURA
ED260	ACCIÓN CULTURAL	Información y Atención Consultas Especializadas	63.252,63	-	-	-
ED260	ACCIÓN CULTURAL	Talleres de Formación en Artes Escénicas	225.796,03	-	-	-
EF580	CULTURA FESTIVA	Cultura Festiva	10.657.414,28	88.425,00	10.568.989,28	0,83
EP000	OFICINA APOYO MOSTRA VALÈNCIA	-	74.057,33	-	-	-
EP250	PATRIMONIO HISTÓRICO Y ARTÍSTICO	Museos y Salas Patrimonio Histórico	5.651.835,13	340.555,63	5.311.279,50	6,03
EP250	PATRIMONIO HISTÓRICO Y ARTÍSTICO	Monumentos y esculturas	2.517.620,68	772.439,72	1.745.180,96	30,68
EP250	PATRIMONIO HISTÓRICO Y ARTÍSTICO	Premios, becas, donaciones, subvenciones Patrimonio Histórico	242.075,07	-	-	-
EP250	PATRIMONIO HISTÓRICO Y ARTÍSTICO	Arqueología	496.748,14	-	-	-
EP250	PATRIMONIO HISTÓRICO Y ARTÍSTICO	Archivos	911.734,24	-	-	-
EP250	PATRIMONIO HISTÓRICO Y ARTÍSTICO	Registro e inventario	94.867,68	-	-	-
EP630	PALAU DE LA MÚSICA Y CONGRESOS Y BANDA MUNICIPAL DE VALENCIA	Banda Municipal de Valencia	5.364.657,62	-	-	-
EP630	PALAU DE LA MÚSICA Y CONGRESOS Y BANDA MUNICIPAL DE VALENCIA	"Certamen internacional de Bandas de Música ""CIUDAD DE VALENCIA"""	377.264,91	12.100,00	365.164,91	3,21
EP630	PALAU DE LA MÚSICA Y CONGRESOS Y BANDA MUNICIPAL DE VALENCIA	Subvenciones	30.179,96	-	-	-
EP630	PALAU DE LA MÚSICA Y CONGRESOS Y BANDA MUNICIPAL DE VALENCIA	O.A.M. Palau de la Música	15.858.876,35	92.900,00	15.765.976,35	0,59
EP630	PALAU DE LA MÚSICA Y CONGRESOS Y BANDA MUNICIPAL DE VALENCIA	Actividades musicales varias	77.991,01	-	-	-
EP730	RECURSOS CULTURALES	Campañas Culturales	695.190,56	-	-	-
EP730	RECURSOS CULTURALES	Publicaciones Municipales	248.303,16	13.785,39	234.517,77	5,55
EP730	RECURSOS CULTURALES	Honores y Distinciones	82.454,22	-	-	-

Signat electrònicament per:

Antefirma	Nom	Data	Emissor cert	Núm. sèrie cert
RESPONSABLE - SECC. COMPT. D'INGRESSOS I PROJ. GASTO	MANUEL BLEDA MEGIAS	13/05/2020	ACCVCA-120	14354012312116401914 4615243997154567161
INTERVENCIO DE COMPTABILITAT I PRES. - INTERVENCIO DE COMPTABILITAT I PRES.	IRENE MARIA CHOVA GIL	13/05/2020	ACCVCA-120	5149048741752841136



CeCo CODIGO	CeCo DESCRIPCIÓN	ACTIVIDAD DESCRIPCIÓN	COSTE TOTAL ACTIVIDAD	INGRESOS	MARGEN	% COBERTURA
EP730	RECURSOS CULTURALES	Subvenciones y Premios	1.571.415,04	-	-	-
FD310	JARDINERÍA SOSTENIBLE	Mantenimiento jardines	12.724.700,90	-	-	-
FD310	JARDINERÍA SOSTENIBLE	Mantenimiento arbolado	3.376.328,08	-	-	-
FD310	JARDINERÍA SOSTENIBLE	Construcción jardines	408.785,07	-	-	-
FD310	JARDINERÍA SOSTENIBLE	Remodelación jardines	408.785,07	-	-	-
FD310	JARDINERÍA SOSTENIBLE	Transferencias OAAA	12.881.227,63	-	-	-
FD310	JARDINERÍA SOSTENIBLE	Jornadas, divulgación y talleres	18.609,56	-	-	-
FD310	JARDINERÍA SOSTENIBLE	Apicultura y animales	7.225,47	-	-	-
FJ300	GESTIÓN SOSTENIBLE DE RESIDUOS URBANOS Y LIMPIEZA DE ESPACIOS PÚBLICOS	Recogida residuos urbanos	35.455.326,28	3.798.507,76	31.656.818,52	10,71
FJ300	GESTIÓN SOSTENIBLE DE RESIDUOS URBANOS Y LIMPIEZA DE ESPACIOS PÚBLICOS	Limpieza viaria	38.969.084,73	47.730,91	38.921.353,82	0,12
FJ300	GESTIÓN SOSTENIBLE DE RESIDUOS URBANOS Y LIMPIEZA DE ESPACIOS PÚBLICOS	Papeletras	4.257.455,44	-	-	-
FK890	CEMENTERIOS Y SERVICIOS FUNERARIOS	Hornos crematorios	458.104,88	458.121,56	-16,68	100
FK890	CEMENTERIOS Y SERVICIOS FUNERARIOS	Inhumaciones y exhumaciones	1.239.530,99	499.318,08	740.212,91	40,28
FK890	CEMENTERIOS Y SERVICIOS FUNERARIOS	Construcción nichos y reforma de cementerios	1.760.481,86	1.760.545,98	-64,12	100
FK890	CEMENTERIOS Y SERVICIOS FUNERARIOS	Convenios religiosos	43.776,43	-	-	-
FK890	CEMENTERIOS Y SERVICIOS FUNERARIOS	Pertenencia a asociaciones	1.567,76	-	-	-
FP760	DEVESA-ALBUFERA	Disminución del riesgo de incendio en la Devesa	544.011,72	-	-	-

Signat electrònicament per:

Antefirma	Nom	Data	Emissor cert	Núm. sèrie cert
RESPONSABLE - SECC. COMPT. D'INGRESSOS I PROJ. GASTO	MANUEL BLEDA MEGIAS	13/05/2020	ACCVCA-120	14354012312116401914 4615243997154567161
INTERVENCIO DE COMPTABILITAT I PRES. - INTERVENCIO DE COMPTABILITAT I PRES.	IRENE MARIA CHOVA GIL	13/05/2020	ACCVCA-120	5149048741752841136



CeCo CODIGO	CeCo DESCRIPCIÓN	ACTIVIDAD DESCRIPCIÓN	COSTE TOTAL ACTIVIDAD	INGRESOS	MARGEN	% COBERTURA
FP760	DEVESA-ALBUFERA	Recuperación y conservación en la Devesa	791.601,59	-	-	-
FP760	DEVESA-ALBUFERA	Mantenimiento y adecuación al uso público del medio natural	596.176,60	-	-	-
FP760	DEVESA-ALBUFERA	Mejora de la calidad ambiental de zonas húmedas	709.869,04	3.514,80	706.354,24	0,5
FP760	DEVESA-ALBUFERA	Registro y autorizació embarcaciones Lago L'Albufera	111.153,90	-	-	-
FP760	DEVESA-ALBUFERA	Educación y comunicación ambiental	247.954,97	-	-	-
FP760	DEVESA-ALBUFERA	LIFE LOWCARBON FEED	99.565,20	19.138,20	80.427,00	19,22
FU290	CICLO INTEGRAL DEL AGUA	Alcantarillado y saneamiento	16.741.594,95	14.919.898,67	1.821.696,28	89,12
FU290	CICLO INTEGRAL DEL AGUA	Abastecimiento agua	9.141.000,05	4.021.291,08	5.119.708,97	43,99
FU290	CICLO INTEGRAL DEL AGUA	Francos y marjales	397.241,65	-	-	-
FU290	CICLO INTEGRAL DEL AGUA	Inversiones abastecimiento	258.442,52	-	-	-
FU290	CICLO INTEGRAL DEL AGUA	Fuentes	1.028.725,82	-	-	-
FV910	EMERGENCIA CLIMÁTICA Y TRANSICIÓN ENERGÉTICA	"Fundació de la Comunitat Valenciana Observatori Valencià del canvi climàtic	495.754,88	-	-	-
FV910	EMERGENCIA CLIMÁTICA Y TRANSICIÓN ENERGÉTICA	Estrategia del Ayuntamiento en Lucha contra el Cambio Climático	182.750,22	-	-	-
FV910	EMERGENCIA CLIMÁTICA Y TRANSICIÓN ENERGÉTICA	Estalvi, Eficiència, Energies Renovables	152.655,29	-	-	-
FV910	EMERGENCIA CLIMÁTICA Y TRANSICIÓN ENERGÉTICA	Concienciació i sensibilització	233.102,55	-	-	-
FV910	EMERGENCIA CLIMÁTICA Y TRANSICIÓN ENERGÉTICA	Presència Institucional en Xarxes y proyectos europeos	23.242,70	-	-	-
FV910	EMERGENCIA CLIMÁTICA Y TRANSICIÓN ENERGÉTICA	Herramientas corporativas lucha cambio climático	36.921,86	-	-	-

Signat electrònicament per:

Antefirma	Nom	Data	Emissor cert	Núm. sèrie cert
RESPONSABLE - SECC. COMPT. D'INGRESSOS I PROJ. GASTO	MANUEL BLEDA MEGIAS	13/05/2020	ACCVCA-120	14354012312116401914 4615243997154567161
INTERVENCIO DE COMPTABILITAT I PRES. - INTERVENCIO DE COMPTABILITAT I PRES.	IRENE MARIA CHOVA GIL	13/05/2020	ACCVCA-120	5149048741752841136



CeCo CODIGO	CeCo DESCRIPCIÓN	ACTIVIDAD DESCRIPCIÓN	COSTE TOTAL ACTIVIDAD	INGRESOS	MARGEN	% COBERTURA
FZ920	PLAYAS, CALIDAD ACÚSTICA Y DEL AIRE	Actualización de los mapas de ruido de la ciudad	80.829,58	-	-	-
FZ920	PLAYAS, CALIDAD ACÚSTICA Y DEL AIRE	Elaboración y aprobación de los Planes de Acción contra la contaminación acústica	101.900,27	-	-	-
FZ920	PLAYAS, CALIDAD ACÚSTICA Y DEL AIRE	Modificación de la ordenanza de protección contra la contaminación acústica	80.829,58	-	-	-
FZ920	PLAYAS, CALIDAD ACÚSTICA Y DEL AIRE	Coordinación del órgano gestor de contaminación acústica	80.829,58	-	-	-
FZ920	PLAYAS, CALIDAD ACÚSTICA Y DEL AIRE	Asesoramiento técnico de instrumentación acústica en los distintos servicios del Ayuntamiento	80.829,58	-	-	-
FZ920	PLAYAS, CALIDAD ACÚSTICA Y DEL AIRE	Control y vigilancia de niveles sonoros en el medio exterior y de vibraciones (ruido ambiental)	104.911,31	-	-	-
FZ920	PLAYAS, CALIDAD ACÚSTICA Y DEL AIRE	Tramitación de expedientes de denuncias de emisiones sonoras	80.860,34	-	-	-
FZ920	PLAYAS, CALIDAD ACÚSTICA Y DEL AIRE	Establecimiento de condicionantes acústicos para la celebración de eventos en vía pública	80.829,58	-	-	-
FZ920	PLAYAS, CALIDAD ACÚSTICA Y DEL AIRE	Gestión y explotación de la red de vigilancia acústica municipal	90.306,53	-	-	-
FZ920	PLAYAS, CALIDAD ACÚSTICA Y DEL AIRE	Control y vigilancia en zonas acústicamente saturadas y potencialmente conflictivas	80.829,58	-	-	-
FZ920	PLAYAS, CALIDAD ACÚSTICA Y DEL AIRE	Difusión, formación y concienciación en materia de contaminación acústica	113.499,78	-	-	-
FZ920	PLAYAS, CALIDAD ACÚSTICA Y DEL AIRE	Control y vigilancia de los niveles de contaminación atmosférica de la ciudad de Valencia	153.454,35	-	-	-
FZ920	PLAYAS, CALIDAD ACÚSTICA Y DEL AIRE	Elaboración y seguimiento de los Planes de Mejora de la calidad del aire	80.829,58	-	-	-

Signat electrònicament per:

Antefirma	Nom	Data	Emissor cert	Núm. sèrie cert
RESPONSABLE - SECC. COMPT. D'INGRESSOS I PROJ. GASTO	MANUEL BLEDA MEGIAS	13/05/2020	ACCVCA-120	14354012312116401914 4615243997154567161
INTERVENCIO DE COMPTABILITAT I PRES. - INTERVENCIO DE COMPTABILITAT I PRES.	IRENE MARIA CHOVA GIL	13/05/2020	ACCVCA-120	5149048741752841136



CeCo CODIGO	CeCo DESCRIPCIÓN	ACTIVIDAD DESCRIPCIÓN	COSTE TOTAL ACTIVIDAD	INGRESOS	MARGEN	% COBERTURA
FZ920	PLAYAS, CALIDAD ACÚSTICA Y DEL AIRE	Mantenimiento del Sistema de Gestión de Playas	53.438,05	-	-	-
FZ920	PLAYAS, CALIDAD ACÚSTICA Y DEL AIRE	Asistencia sanitaria, salvamento y socorrismo	1.438.646,82	85.311,30	1.353.335,52	5,93
FZ920	PLAYAS, CALIDAD ACÚSTICA Y DEL AIRE	Accesibilidad: Programa de ayuda al baño del discapacitado y control de la accesibilidad en la playa	52.648,71	4.857,14	47.791,57	9,23
FZ920	PLAYAS, CALIDAD ACÚSTICA Y DEL AIRE	Información pública de los servicios, códigos de conducta, seguridad, estado del mar, medio ambiente	57.299,20	-	-	-
FZ920	PLAYAS, CALIDAD ACÚSTICA Y DEL AIRE	Mantenimiento del Sistema de Gestión de Playas	16.204,71	-	-	-
FZ920	PLAYAS, CALIDAD ACÚSTICA Y DEL AIRE	Control de la limpieza e higiene de las playas y zonas de baño del Municipio	71.824,17	-	-	-
FZ920	PLAYAS, CALIDAD ACÚSTICA Y DEL AIRE	Gestión del Plan de temporada de las instalaciones a través de la Demarcación de Costas	48.109,71	-	-	-
FZ920	PLAYAS, CALIDAD ACÚSTICA Y DEL AIRE	Regulación del uso de las playas y zonas adyacentes a través de la Ordenanza Municipal	48.109,71	-	-	-
FZ920	PLAYAS, CALIDAD ACÚSTICA Y DEL AIRE	Servicios complementarios de kioscos y alquiler de sombrillas y hamacas	48.109,71	-	-	-
FZ920	PLAYAS, CALIDAD ACÚSTICA Y DEL AIRE	Mantenimiento e instalaciones playas.	60.952,05	-	-	-
FZ920	PLAYAS, CALIDAD ACÚSTICA Y DEL AIRE	Control sanitario mediante el análisis químico y microbiológico de aguas de consumo humano	328.140,53	-	-	-
FZ920	PLAYAS, CALIDAD ACÚSTICA Y DEL AIRE	Control sanitario mediante análisis químico y microbiológico de alimentos	341.388,94	-	-	-
FZ920	PLAYAS, CALIDAD ACÚSTICA Y DEL AIRE	Análisis de muestras de bebidas decomisadas por la policía local por consumo en la vía pública	228.490,22	-	-	-

Signat electrònicament per:

Antefirma	Nom	Data	Emissor cert	Núm. sèrie cert
RESPONSABLE - SECC. COMPT. D'INGRESSOS I PROJ. GASTO	MANUEL BLEDA MEGIAS	13/05/2020	ACCVCA-120	14354012312116401914 4615243997154567161
INTERVENCIO DE COMPTABILITAT I PRES. - INTERVENCIO DE COMPTABILITAT I PRES.	IRENE MARIA CHOVA GIL	13/05/2020	ACCVCA-120	5149048741752841136



CeCo CODIGO	CeCo DESCRIPCIÓN	ACTIVIDAD DESCRIPCIÓN	COSTE TOTAL ACTIVIDAD	INGRESOS	MARGEN	% COBERTURA
FZ920	PLAYAS, CALIDAD ACÚSTICA Y DEL AIRE	Soporte técnico analítico a otros servicios del Ayuntamiento, así como a distintos organismos externos	221.632,46	-	-	-
FZ920	PLAYAS, CALIDAD ACÚSTICA Y DEL AIRE	Mantenimiento del sistema de gestión de la calidad y de la acreditación ENAC	230.724,29	-	-	-
FZ920	PLAYAS, CALIDAD ACÚSTICA Y DEL AIRE	Difusión, formación y concienciación	2.641,50	-	-	-
GC320	PLANEAMIENTO	Planeamiento e información urbanística	1.938.509,81	-	-	-
GC330	GESTIÓN URBANÍSTICA	Gestión de Suelo	1.290.425,15	-	-	-
GC340	PROYECTOS URBANOS	IVAM Seg Arqueológ,D F y Coord	432.437,51	-	-	-
GC340	PROYECTOS URBANOS	Conces.Subv. Usuarios Bioparc	1.328.551,92	-	-	-
GC340	PROYECTOS URBANOS	"Subvención S Musical ""CASINET"" "	1.042.839,93	-	-	-
GC340	PROYECTOS URBANOS	Transferencia Corriente a AUMSA	104.283,99	-	-	-
GC340	PROYECTOS URBANOS	Tasa cambio Titularidad CT	104.406,46	-	-	-
GC360	LICENCIAS URBANÍSTICAS OBRAS EDIFICACIÓN	Licencias urbanísticas de obras de edificación	3.642.735,37	3.643.196,47	-461,10	100
GC380	DISCIPLINA URBANÍSTICA	Declaración legal de ruina	106.707,06	-	-	-
GC380	DISCIPLINA URBANÍSTICA	Amenaza de ruina inminente	1.027.697,88	-	-	-
GC380	DISCIPLINA URBANÍSTICA	Ordenes de ejecución	1.144.333,53	410.266,45	734.067,08	35,85
GC380	DISCIPLINA URBANÍSTICA	Licencias de demolición	175.117,10	206,08	174.911,02	0,12
GC380	DISCIPLINA URBANÍSTICA	Declaración Responsable de Segundas y Sigüientes Ocupaciones de Viviendas	462.078,76	45.947,73	416.131,03	9,94
GC620	GESTIÓN CENTRO HISTÓRICO	Planeamiento y gestión urbanística Centro Histórico	730.944,50	-	-	-
GD660	VIVIENDA	Subvenciones alquiler	3.051.496,56	-	-	-

Signat electrònicament per:

Antefirma	Nom	Data	Emissor cert	Núm. sèrie cert
RESPONSABLE - SECC. COMPT. D'INGRESSOS I PROJ. GASTO	MANUEL BLEDA MEGIAS	13/05/2020	ACCVCA-120	14354012312116401914 4615243997154567161
INTERVENCIO DE COMPTABILITAT I PRES. - INTERVENCIO DE COMPTABILITAT I PRES.	IRENE MARIA CHOVA GIL	13/05/2020	ACCVCA-120	5149048741752841136



CeCo CODIGO	CeCo DESCRIPCIÓN	ACTIVIDAD DESCRIPCIÓN	COSTE TOTAL ACTIVIDAD	INGRESOS	MARGEN	% COBERTURA
GD660	VIVIENDA	Subvenciones ARRU particulares	71.191,43	-	-	-
GD660	VIVIENDA	Servicio de mediación	42.563,41	-	-	-
GD660	VIVIENDA	Rehabilitación edificios	711.914,27	-	-	-
GD660	VIVIENDA	Gastos viviendas municipales	317.471,37	-	-	-
GE350	OBRAS INFRAESTRUCTURA	Obras de urbanización municipal	612.534,52	-	-	-
GE350	OBRAS INFRAESTRUCTURA	Control obras de urbanización privada	408.356,34	-	-	-
GG230	COORDINACIÓN OBRAS VÍA PÚBLICA Y MANTENIMIENTO INFRAESTRUCTURAS	Tramitación expedientes OCOVAL	1.593.839,32	-	-	-
GG230	COORDINACIÓN OBRAS VÍA PÚBLICA Y MANTENIMIENTO INFRAESTRUCTURAS	Supervisión e inspección OCOVAL	1.053.162,88	-	-	-
GG230	COORDINACIÓN OBRAS VÍA PÚBLICA Y MANTENIMIENTO INFRAESTRUCTURAS	Repavimentación y mantenimiento	1.629.211,49	-	-	-
GG230	COORDINACIÓN OBRAS VÍA PÚBLICA Y MANTENIMIENTO INFRAESTRUCTURAS	Actuaciones inversión (capítulo 6)	896.713,27	-	-	-
G1750	ALUMBRADO Y EFICIENCIA ENERGÉTICA	Alumbrado	14.326.276,39	-	-	-
IB520	COMERCIO Y ABASTECIMIENTOS	Mercados ordinarios	3.038.242,43	984.862,59	2.053.379,84	32,42
IB520	COMERCIO Y ABASTECIMIENTOS	Venta no sedentaria en mercados extraordinarios y paseo marítimo	1.010.851,98	4.471,23	1.006.380,75	0,44
IB520	COMERCIO Y ABASTECIMIENTOS	Fomento del comercio, ayudas y campañas promoción.	1.502.087,61	-	-	-
IF650	EMPLEO Y EMPRENDIMIENTO	Formación para el empleo	8.407.281,98	2.448.832,21	5.958.449,77	29,13
IF650	EMPLEO Y EMPRENDIMIENTO	Fomento empleo	8.553.562,28	1.870.047,69	6.683.514,59	21,86
IF650	EMPLEO Y EMPRENDIMIENTO	Emprendimiento	8.888.710,96	157.723,76	8.730.987,20	1,77
IG970	PUEBLOS DE VALENCIA	Servicio de Pueblos de Valencia	2.557.022,04	90.394,85	2.466.627,19	3,54

Signat electrònicament per:

Antefirma	Nom	Data	Emissor cert	Núm. sèrie cert
RESPONSABLE - SECC. COMPT. D'INGRESSOS I PROJ. GASTO	MANUEL BLEDA MEGIAS	13/05/2020	ACCVCA-120	14354012312116401914 4615243997154567161
INTERVENCIO DE COMPTABILITAT I PRES. - INTERVENCIO DE COMPTABILITAT I PRES.	IRENE MARIA CHOVA GIL	13/05/2020	ACCVCA-120	5149048741752841136



CeCo CODIGO	CeCo DESCRIPCIÓN	ACTIVIDAD DESCRIPCIÓN	COSTE TOTAL ACTIVIDAD	INGRESOS	MARGEN	% COBERTURA
IG970	PUEBLOS DE VALENCIA	Sección de Agricultura y Huerta	496.811,14	62.920,00	433.891,14	12,66
IG970	PUEBLOS DE VALENCIA	Centro Mundial para la Alimentación Sostenible (CEMAS)	317.797,26	-	-	-
IK740	TURISMO E INTERNACIONALIZACION	Acciones de promoción económica y turismo de la ciudad de Valencia	286.755,25	-	-	-
IK740	TURISMO E INTERNACIONALIZACION	Acciones de internacionalización de la sociedad valenciana	133.974,70	-	-	-
IK740	TURISMO E INTERNACIONALIZACION	Acciones de publicidad y patrocinio	273.451,32	-	-	-
IK740	TURISMO E INTERNACIONALIZACION	Estudios relacionados con la promoción económica, internacionalización y turismo de la ciudad de Valencia	15.261,43	-	-	-
IK740	TURISMO E INTERNACIONALIZACION	Aportación Palacio de Congresos	1.260.134,13	-	-	-
IK740	TURISMO E INTERNACIONALIZACION	Aportación Fundación Turismo Valencia	4.889.344,65	-	-	-
IK740	TURISMO E INTERNACIONALIZACION	Ayudas y subvenciones al comercio y al sector hostelero	163.377,34	-	-	-
IK740	TURISMO E INTERNACIONALIZACION	Cuotas anuales para participar en asociaciones o entidades con el objeto de promocionar económica y turísticamente la ciudad	14.854,96	-	-	-
IK740	TURISMO E INTERNACIONALIZACION	Convenios con entidades para la promoción económica y el turismo de la ciudad de Valencia	166.149,26	-	-	-
JD610	IGUALDAD Y POLÍTICAS INCLUSIVAS	Acciones plan igualdad	194.594,65	-	-	-
JD610	IGUALDAD Y POLÍTICAS INCLUSIVAS	Organos participación	45.927,38	-	-	-
JD610	IGUALDAD Y POLÍTICAS INCLUSIVAS	Programa ACTV IGUALDAD Y EMPODER	169.940,83	-	-	-
JD610	IGUALDAD Y POLÍTICAS INCLUSIVAS	Inclusión y convivencia	143.660,96	-	-	-

Signat electrònicament per:

Antefirma	Nom	Data	Emissor cert	Núm. sèrie cert
RESPONSABLE - SECC. COMPT. D'INGRESSOS I PROJ. GASTO	MANUEL BLEDA MEGIAS	13/05/2020	ACCVCA-120	14354012312116401914 4615243997154567161
INTERVENCIO DE COMPTABILITAT I PRES. - INTERVENCIO DE COMPTABILITAT I PRES.	IRENE MARIA CHOVA GIL	13/05/2020	ACCVCA-120	5149048741752841136



CeCo CODIGO	CeCo DESCRIPCIÓN	ACTIVIDAD DESCRIPCIÓN	COSTE TOTAL ACTIVIDAD	INGRESOS	MARGEN	% COBERTURA
JD610	IGUALDAD Y POLÍTICAS INCLUSIVAS	Atención psicológica a mujeres víctimas violencia género y a sus hijos/as y familiares	172.104,91	-	-	-
JD610	IGUALDAD Y POLÍTICAS INCLUSIVAS	Convenios	235.267,13	-	-	-
JD610	IGUALDAD Y POLÍTICAS INCLUSIVAS	Subvenciones	224.615,14	-	-	-
JD610	IGUALDAD Y POLÍTICAS INCLUSIVAS	Premios	86.522,05	-	-	-
JD610	IGUALDAD Y POLÍTICAS INCLUSIVAS	Campañas	256.864,76	-	-	-
JD610	IGUALDAD Y POLÍTICAS INCLUSIVAS	Universidad Popular	5.556.805,16	-	-	-
JD610	IGUALDAD Y POLÍTICAS INCLUSIVAS	Servicio de atención a mujeres, profesionales y asociaciones	175.844,59	-	-	-
JD610	IGUALDAD Y POLÍTICAS INCLUSIVAS	Servicio ATENPRO móviles	82.666,14	-	-	-
JD610	IGUALDAD Y POLÍTICAS INCLUSIVAS	Protocolos violencia y trata	53.560,15	-	-	-
JF690	SOCIEDAD DE LA INFORMACIÓN	Atención presencial a la ciudadanía	4.265.209,48	-	-	-
JF690	SOCIEDAD DE LA INFORMACIÓN	Atención no presencial a la ciudadanía	1.305.319,69	-	-	-
JG170	TRANSPARENCIA Y GOBIERNO ABIERTO	Transparencia y Gobierno Abierto	836.443,33	-	-	-
JH640	INNOVACIÓN	Fomento de la innovación	3.846.669,66	-	-	-
JU130	DESCENTRALIZACIÓN Y PARTICIPACIÓN CIUDADANA	Atención ciudadana	1.636.496,92	-	-	-
JU130	DESCENTRALIZACIÓN Y PARTICIPACIÓN CIUDADANA	Participación ciudadana	1.931.958,84	-	-	-
JU130	DESCENTRALIZACIÓN Y PARTICIPACIÓN CIUDADANA	Descentralización	2.944.967,40	-	-	-
KC150	BIENESTAR SOCIAL E INTEGRACIÓN	CMSS : Información, orientación, asesoramiento y tramitación de recursos y prestaciones a la ciudadanía	12.831.812,84	6.035.648,62	6.796.164,22	47,04
KC150	BIENESTAR SOCIAL E INTEGRACIÓN	Acceso a la vivienda	576.991,48	8.574,72	568.416,76	1,49

Signat electrònicament per:

Antefirma	Nom	Data	Emissor cert	Núm. sèrie cert
RESPONSABLE - SECC. COMPT. D'INGRESSOS I PROJ. GASTO	MANUEL BLEDA MEGIAS	13/05/2020	ACCVCA-120	14354012312116401914 4615243997154567161
INTERVENCIO DE COMPTABILITAT I PRES. - INTERVENCIO DE COMPTABILITAT I PRES.	IRENE MARIA CHOVA GIL	13/05/2020	ACCVCA-120	5149048741752841136



CeCo CODIGO	CeCo DESCRIPCIÓN	ACTIVIDAD DESCRIPCIÓN	COSTE TOTAL ACTIVIDAD	INGRESOS	MARGEN	% COBERTURA
KC150	BIENESTAR SOCIAL E INTEGRACIÓN	Area de inserción social	2.210.855,94	362.534,17	1.848.321,77	16,4
KC150	BIENESTAR SOCIAL E INTEGRACIÓN	Inserción laboral	1.067.273,03	-	-	-
KC150	BIENESTAR SOCIAL E INTEGRACIÓN	Atención a personas sin hogar	2.753.772,83	-	-	-
KC150	BIENESTAR SOCIAL E INTEGRACIÓN	Atención a la infancia y adolescencia	3.181.163,96	1.219.913,20	1.961.250,76	38,35
KC150	BIENESTAR SOCIAL E INTEGRACIÓN	Apoyo a entidades y familias	2.790.923,82	28.000,00	2.762.923,82	1
KC150	BIENESTAR SOCIAL E INTEGRACIÓN	Información acceso al servicio de Bienestar Social en Tabacalera	71.793,48	-	-	-
KC150	BIENESTAR SOCIAL E INTEGRACIÓN	Ayuda situación desahucios	220.962,98	-	-	-
KC150	BIENESTAR SOCIAL E INTEGRACIÓN	Atención, colaboración y tramitación de convenios y contratos con entidades especializadas en la intervención social	2.320.525,42	-	-	-
KC150	BIENESTAR SOCIAL E INTEGRACIÓN	Centros ocupacionales municipales	2.258.830,98	1.309.540,00	949.290,98	57,97
KC150	BIENESTAR SOCIAL E INTEGRACIÓN	Centro para personas con discapacidad intelectual Fuente San Luis	657.900,13	505.510,00	152.390,13	76,84
KC150	BIENESTAR SOCIAL E INTEGRACIÓN	Residencia La nostra casa-Vall de la Ballestera	2.883.336,88	281.460,00	2.601.876,88	9,76
KC150	BIENESTAR SOCIAL E INTEGRACIÓN	Oficina municipal de atención a la diversidad funcional	366.542,58	-	-	-
KC150	BIENESTAR SOCIAL E INTEGRACIÓN	Prestaciones económicas y sociales a personas en situación de vulnerabilidad social	6.126.131,10	1.789.964,30	4.336.166,80	29,22
KC150	BIENESTAR SOCIAL E INTEGRACIÓN	Servicios domiciliarios a los ciudadanos para mantener su autonomía	9.311.437,15	1.091.665,24	8.219.771,91	11,72
KC150	BIENESTAR SOCIAL E INTEGRACIÓN	Oficina de promoción de la autonomía y atención a la dependencia	261.253,09	-	-	-
KH200	SALUD Y CONSUMO RESPONSABLE	Sanidad	7.110.075,52	66.840,09	7.043.235,43	0,94
KH800	ADICIONES	Prevención comunitaria	319.842,06	12.540,00	307.302,06	3,92

Signat electrònicament per:

Antefirma	Nom	Data	Emissor cert	Núm. sèrie cert
RESPONSABLE - SECC. COMPT. D'INGRESSOS I PROJ. GASTO	MANUEL BLEDA MEGIAS	13/05/2020	ACCVCA-120	14354012312116401914 4615243997154567161
INTERVENCIO DE COMPTABILITAT I PRES. - INTERVENCIO DE COMPTABILITAT I PRES.	IRENE MARIA CHOVA GIL	13/05/2020	ACCVCA-120	5149048741752841136



CeCo CODIGO	CeCo DESCRIPCIÓN	ACTIVIDAD DESCRIPCIÓN	COSTE TOTAL ACTIVIDAD	INGRESOS	MARGEN	% COBERTURA
KH800	ADICIONES	Prevención escolar	476.957,24	19.140,00	457.817,24	4,01
KH800	ADICIONES	Prevención familiar	371.831,00	15.180,00	356.651,00	4,08
KH800	ADICIONES	Alternativas de ocio y tiempo libre	404.373,85	16.500,00	387.873,85	4,08
KH800	ADICIONES	Centro de documentación drogodependencias	72.168,42	2.640,00	69.528,42	3,66
KI590	COOPERACIÓN AL DESARROLLO Y MIGRANTES	Cooperación al desarrollo y migración	7.582.930,30	241.000,00	7.341.930,30	3,18
KK550	ENVEJECIMIENTO ACTIVO	Programa de Envejecimiento Saludable, Activo y Participativo	1.311.863,53	-	-	-
KK550	ENVEJECIMIENTO ACTIVO	Centros de Día para Personas Mayores	4.066.939,10	-	-	-
KK550	ENVEJECIMIENTO ACTIVO	Centros Municipales de Actividades para Personas Mayores	761.807,41	11.367,57	750.439,84	1,49
KK550	ENVEJECIMIENTO ACTIVO	Oficina Municipal de Atención a los Mayores	152.860,15	-	-	-
LJ160	MOVILIDAD SOSTENIBLE	Señalización horizontal y vertical	3.040.676,58	-	-	-
LJ160	MOVILIDAD SOSTENIBLE	Tramitaciones administrativas relacionadas con la movilidad	584.270,69	-	-	-
LJ160	MOVILIDAD SOSTENIBLE	Comunicar y promover la movilidad sostenible	34.508,74	-	-	-
LJ160	MOVILIDAD SOSTENIBLE	Regulación de la circulación y gestión del Centro de gestión de tráfico	7.281.503,80	-	-	-
LJ160	MOVILIDAD SOSTENIBLE	Gestión aparcamiento regulado (ORA)	5.280.231,63	-	-	-
LJ160	MOVILIDAD SOSTENIBLE	Planificación y diseño de planta viaria.	177.155,57	-	-	-
LJ160	MOVILIDAD SOSTENIBLE	Gestión y explotación de aparcamientos públicos	621.908,72	-	-	-
LJ160	MOVILIDAD SOSTENIBLE	Gestión de proyectos y ejecución de obras	148.075,92	-	-	-
LJ160	MOVILIDAD SOSTENIBLE	Diseño de infraestructuras de carril bici y gestión movilidad ciclista	148.075,92	-	-	-

Signat electrònicament per:

Antefirma	Nom	Data	Emissor cert	Núm. sèrie cert
RESPONSABLE - SECC. COMPT. D'INGRESSOS I PROJ. GASTO	MANUEL BLEDA MEGIAS	13/05/2020	ACCVCA-120	14354012312116401914 4615243997154567161
INTERVENCIO DE COMPTABILITAT I PRES. - INTERVENCIO DE COMPTABILITAT I PRES.	IRENE MARIA CHOVA GIL	13/05/2020	ACCVCA-120	5149048741752841136



CeCo CODIGO	CeCo DESCRIPCIÓN	ACTIVIDAD DESCRIPCIÓN	COSTE TOTAL ACTIVIDAD	INGRESOS	MARGEN	% COBERTURA
LI160	MOVILIDAD SOSTENIBLE	Gestión transportes (EMT, taxi, transportes especiales, vehículos pesados, etc.)	75.367.145,07	7.546.800,00	67.820.345,07	10,01
LI160	MOVILIDAD SOSTENIBLE	Gestión de afecciones y ocupación de vía pública	148.075,92	-	-	-
LN240	OCUPACIÓN DOMINIO PÚBLICO LOCAL	Ocupación de dominio público local	1.315.254,80	-	-	-
LN390	ACTIVIDADES	Licencias de actividad	4.148.538,26	-	-	-
ME280	EDUCACIÓN	Proyectos Educativos	1.286.696,40	-	-	-
ME280	EDUCACIÓN	Subvenciones Educación	4.908.097,65	66.786,97	4.841.310,68	1,36
ME280	EDUCACIÓN	Centros Educativos Públicos	2.612.736,80	13.424,01	2.599.312,79	0,51
ME280	EDUCACIÓN	Vigilancia escolaridad obligatoria	1.557.164,71	-	-	-
ME280	EDUCACIÓN	Colegios Municipales	5.230.866,39	2.864.782,35	2.366.084,04	54,77
ME280	EDUCACIÓN	Escuelas infantiles municipales	2.081.013,73	624.038,91	1.456.974,82	29,99
ME280	EDUCACIÓN	Conservatorio José Iturbi	10.930.881,37	222.769,45	10.708.111,92	2,04
ME280	EDUCACIÓN	Gabinete Psicopedagógico Municipal	996.452,40	80.865,80	915.586,60	8,12
ME280	EDUCACIÓN	Conserjes Escolares	6.070.586,91	-	-	-
ME280	EDUCACIÓN	Comedores escolares	1.575.710,01	-	-	-
ME280	EDUCACIÓN	Escuelas infantiles gestión indirecta	758.573,43	4.377,60	754.195,83	0,58
MG720	JUVENTUD	Casal d'Esplai	606.041,29	9.892,08	596.149,21	1,63
MG720	JUVENTUD	Becas Universidad prácticas empresa	106.746,80	825,66	105.921,14	0,77
MG720	JUVENTUD	Subvenciones para proyectos sociales y artísticos	106.385,25	825,66	105.559,59	0,78
MG720	JUVENTUD	Becas formación FP Dual	112.276,44	825,66	111.450,78	0,74

Signat electrònicament per:

Antefirma	Nom	Data	Emissor cert	Núm. sèrie cert
RESPONSABLE - SECC. COMPT. D'INGRESSOS I PROJ. GASTO	MANUEL BLEDA MEGIAS	13/05/2020	ACCVCA-120	14354012312116401914 4615243997154567161
INTERVENCIO DE COMPTABILITAT I PRES. - INTERVENCIO DE COMPTABILITAT I PRES.	IRENE MARIA CHOVA GIL	13/05/2020	ACCVCA-120	5149048741752841136



CeCo CODIGO	CeCo DESCRIPCIÓN	ACTIVIDAD DESCRIPCIÓN	COSTE TOTAL ACTIVIDAD	INGRESOS	MARGEN	% COBERTURA
MG720	JUVENTUD	SIAJ- Servicio de Asesoramiento e Información para Jóvenes	88.602,71	825,66	87.777,05	0,93
MG720	JUVENTUD	CMI (Centros Municipales Juventud)	1.210.367,63	35.422,06	1.174.945,57	2,93
MG720	JUVENTUD	Edificio Juventud	396.165,97	825,66	395.340,31	0,21
MG720	JUVENTUD	Talleres, Ferias y eventos	332.587,89	825,66	331.762,23	0,25
MG720	JUVENTUD	Estiu Jove	330.783,15	825,66	329.957,49	0,25
MG720	JUVENTUD	Apunta't	117.632,06	825,66	116.806,40	0,7
MG720	JUVENTUD	Foros, bienales y patrocinios	43.351,72	825,66	42.526,06	1,9
MG720	JUVENTUD	Subvención apoyo asociacionismo juvenil	147.585,09	825,66	146.759,43	0,56
MG720	JUVENTUD	Subvenciones proyectos entidades juveniles	152.218,02	825,66	151.392,36	0,54
MIJ00	DEPORTES	Instalaciones deportivas	1.150.691,01	315.364,63	835.326,38	27,41
MIJ00	DEPORTES	Promoción del deporte	2.004.592,31	-	-	-
MIJ00	DEPORTES	Eventos deportivos	141.639,36	-	-	-
MIJ00	DEPORTES	OAM Fundación Deportiva Municipal	12.805.149,34	-	-	-
INGCE	INGRESOS CONJUNTO DE LA ENTIDAD	-	-	817.356.169,85	-	-
TOTAL			692.374.673,54	885.822.653,70	193.447.980,16	-

Signat electrònicament per:

Antefirma	Nom	Data	Emissor cert	Núm. sèrie cert
RESPONSABLE - SECC. COMPT. D'INGRESSOS I PROJ. GASTO	MANUEL BLEDA MEGIAS	13/05/2020	ACCVCA-120	14354012312116401914 4615243997154567161
INTERVENCIO DE COMPTABILITAT I PRES. - INTERVENCIO DE COMPTABILITAT I PRES.	IRENE MARIA CHOVA GIL	13/05/2020	ACCVCA-120	5149048741752841136



27.- Indicadores de gestión

27.1 Indicadores de eficacia

a) Relación entre actuaciones realizadas y actuaciones previstas

CeCo Descripción	Actividad Descripción	Actuaciones Realizadas	Actuaciones Previstas	Actuaciones Explicación	Ratio AR/AP
OFICINA MATRIMONIOS	Matrimonios civiles	1	1	Actividad general	100,00%
OFICINA DE RESPONSABILIDAD PATRIMONIAL	Responsabilidad patrimonial	1	1	Actividad general	100,00%
BOMBEROS, PREVENCIÓN E INTERVENCIÓN EMERGENCIAS Y PROTECCIÓN CIVIL	Bomberos, prevención e intervención emergencias y protección civil	1	1	Actividad general	100,00%
POLICIA LOCAL	Policía Local	1	1	Actividad general	100,00%
ACCIÓN CULTURAL	Préstamo y Consulta de Libros	1	1	Actividad general	100,00%
ACCIÓN CULTURAL	Programación de Espectáculos Teatro El Musical	1	1	Actividad general	100,00%
ACCIÓN CULTURAL	Fomento de las Artes Escénicas	1	1	Actividad general	100,00%
ACCIÓN CULTURAL	Programación de Espectáculos Rambleta	1	1	Actividad general	100,00%
ACCIÓN CULTURAL	Programación de Espectáculos Auditorio La Mutant	1	1	Actividad general	100,00%
ACCIÓN CULTURAL	Programación de Espectáculos Festival Internacional Circo	1	1	Actividad general	100,00%
ACCIÓN CULTURAL	Organización Festival Internacional Circo	1	1	Actividad general	100,00%
ACCIÓN CULTURAL	Información y Atención	1	1	Actividad general	100,00%
ACCIÓN CULTURAL	Difusión y Animación Lectora	1	1	Actividad general	100,00%
ACCIÓN CULTURAL	Actividades Culturales EICS	1	1	Actividad general	100,00%
ACCIÓN CULTURAL	Custodia y Restauración libros y publicaciones Históricas	1	1	Actividad general	100,00%
ACCIÓN CULTURAL	Consulta de publicaciones en Sala	1	1	Actividad general	100,00%
ACCIÓN CULTURAL	Reproducción de Fondos	1	1	Actividad general	100,00%
ACCIÓN CULTURAL	Información y Atención Consultas Especializadas	1	1	Actividad general	100,00%
ACCIÓN CULTURAL	Talleres de Formación en Artes Escénicas	1	1	Actividad general	100,00%
CULTURA FESTIVA	Cultura Festiva	1	1	Actividad general	100,00%
OFICINA APOYO MOSTRA VALÈNCIA	Oficina Apoyo Mostra València	1	1	Actividad general	100,00%
PATRIMONIO HISTÓRICO Y ARTÍSTICO	Museos y Salas Patrimonio Histórico	375744	362319	Número de visitantes	104,00%

Signat electrònicament per:

Antefirma	Nom	Data	Emissor cert	Núm. sèrie cert
RESPONSABLE - SECC. COMPT. D'INGRESSOS I PROJ. GASTO	MANUEL BLEDA MEGIAS	13/05/2020	ACCVCA-120	14354012312116401914 4615243997154567161
INTERVENCIÓ DE COMPTABILITAT I PRES. - INTERVENCIÓ DE COMPTABILITAT I PRES.	IRENE MARIA CHOVA GIL	13/05/2020	ACCVCA-120	5149048741752841136



Id. document: 2CoI QDFM 5/n/ 8voQ OCiz hJqB EEY=
CÒPIA INFORMATIVA (NO VERIFICABLE EN SEU ELECTRÒNICA)

CeCo Descripción	Actividad Descripción	Actuaciones Realizadas	Actuaciones Previstas	Actuaciones Explicación	Ratio AR/AP
PATRIMONIO HISTÓRICO Y ARTÍSTICO	Monumentos y esculturas	1158142	1042635	Número de visitantes	111,00%
PATRIMONIO HISTÓRICO Y ARTÍSTICO	Premios, becas, donaciones, subvenciones Patrimonio Histórico	26	39	Número de premios, becas, donaciones, préstamos y subvenciones tramitados en 2019	67,00%
PATRIMONIO HISTÓRICO Y ARTÍSTICO	Arqueología	37	36	Proyectos, intervenciones, memorias, informes arqueológicos, seguimiento de obras	103,00%
PATRIMONIO HISTÓRICO Y ARTÍSTICO	Archivos	8025	8193	Solicitud de información atendidas a ciudadanos	98,00%
PATRIMONIO HISTÓRICO Y ARTÍSTICO	Registro e inventario	59	42	Movimiento de fondos, tanto entradas, salidas como internos	140,00%
PALAU DE LA MUSICA Y CONGRESOS Y BANDA MUNICIPAL DE VALENCIA	Banda Municipal de Valencia	52	60	Actuaciones realizadas por la Banda Municipal de Valencia en el 2019	87,00%
PALAU DE LA MUSICA Y CONGRESOS Y BANDA MUNICIPAL DE VALENCIA	"Certamen internacional de Bandas de Música ""CIUDAD DE VALENCIA""	1	1	Número de Certámenes realizados en 2019	100,00%
PALAU DE LA MUSICA Y CONGRESOS Y BANDA MUNICIPAL DE VALENCIA	Subvenciones	0	27	Subvenciones concedidas	0,00%
PALAU DE LA MUSICA Y CONGRESOS Y BANDA MUNICIPAL DE VALENCIA	O.A.M. Palau de la Música	2	3	Transferencias y modificaciones presupuestarias del Ayto. a favor del OAM	67,00%
PALAU DE LA MUSICA Y CONGRESOS Y BANDA MUNICIPAL DE VALENCIA	Actividades musicales varias	1	1	Actividades culturales de naturaleza musical en distintos espacios públicos	100,00%
RECURSOS CULTURALES	Campañas Culturales	2	2	Expedientes tramitados	100,00%
RECURSOS CULTURALES	Publicaciones Municipales	10	28	Expedientes tramitados	36,00%
RECURSOS CULTURALES	Honores y Distinciones	6	9	Expedientes tramitados	67,00%
RECURSOS CULTURALES	Subvenciones y Premios	15	15	Expedientes tramitados	100,00%
JARDINERÍA SOSTENIBLE	Mantenimiento jardines	2846866	2782191	m2 totales mantenidos	102,00%
JARDINERÍA SOSTENIBLE	Mantenimiento arbolado	117780	118636	nº total arbolado mantenido	99,00%
JARDINERÍA SOSTENIBLE	Construcción jardines	21218	31985	m2 construidos	66,00%
JARDINERÍA SOSTENIBLE	Remodelación jardines	14619	11189	m2 remodelados	131,00%
JARDINERÍA SOSTENIBLE	Transferencias OAAA	2	2	Expedientes tramitados	100,00%
JARDINERÍA SOSTENIBLE	Jornadas, divulgación y talleres	3	3	Talleres formativos, exposiciones y jornadas realizadas	100,00%
JARDINERÍA SOSTENIBLE	Apicultura y animales	2	2	Mantenimiento colmenas y pájaros	100,00%
GESTIÓN SOSTENIBLE DE RESIDUOS URBANOS Y LIMPIEZA DE ESPACIOS PÚBLICOS	Recogida residuos urbanos	348698	340000	Toneladas	103,00%
GESTIÓN SOSTENIBLE DE RESIDUOS URBANOS Y LIMPIEZA DE ESPACIOS	Limpieza viaria	13704000	13000000	Metros cuadrados de acera y zonas de aparcamiento	105,00%

133

Signat electrònicament per:

Antefirma	Nom	Data	Emissor cert	Núm. sèrie cert
RESPONSABLE - SECC. COMPT. D'INGRESSOS I PROJ. GASTO	MANUEL BLEDA MEGIAS	13/05/2020	ACCVCA-120	14354012312116401914 4615243997154567161
INTERVENCIO DE COMPTABILITAT I PRES. - INTERVENCIO DE COMPTABILITAT I PRES.	IRENE MARIA CHOVA GIL	13/05/2020	ACCVCA-120	5149048741752841136



Id. document: 2CoI QDFM 5/n/ 8voO OCiz hJqB EEY=
CÒPIA INFORMATIVA (NO VERIFICABLE EN SEU ELECTRÒNICA)

CeCo Descripción	Actividad Descripción	Actuaciones Realizadas	Actuaciones Previstas	Actuaciones Explicación	Ratio AR/AP
PÚBLICOS					
GESTIÓN SOSTENIBLE DE RESIDUOS URBANOS Y LIMPIEZA DE ESPACIOS PÚBLICOS	Papeleras	16500	16500	Número de papeleras	100,00%
CEMENTERIOS Y SERVICIOS FUNERARIOS	Hornos crematorios	2230	2235	Incineraciones	100,00%
CEMENTERIOS Y SERVICIOS FUNERARIOS	Inhumaciones y exhumaciones	4217	4236	Inhumaciones y exhumaciones	100,00%
CEMENTERIOS Y SERVICIOS FUNERARIOS	Construcción nichos y reforma de cementerios	148	785	Nichos	19,00%
CEMENTERIOS Y SERVICIOS FUNERARIOS	Convenios religiosos	3	3	Expedientes	100,00%
CEMENTERIOS Y SERVICIOS FUNERARIOS	Pertenencia a asociaciones	2	2	Expedientes	100,00%
DEVESA-ALBUFERA	Disminución del riesgo de incendio en la Devesa	137	138	Nº de órdenes dadas	99,00%
DEVESA-ALBUFERA	Recuperación y conservación en la Devesa	171	159	Nº de órdenes dadas	108,00%
DEVESA-ALBUFERA	Mantenimiento y adecuación al uso público del medio natural	578	513	Nº de órdenes dadas	113,00%
DEVESA-ALBUFERA	Mejora de la calidad ambiental de zonas húmedas	235	222	Nº de órdenes dadas	106,00%
DEVESA-ALBUFERA	Registro y autorizació embarcaciones Lago L'Albufera	1021	1014	Embarcaciones inscritas	101,00%
DEVESA-ALBUFERA	Educación y comunicación ambiental	1	1	Actividad global	100,00%
DEVESA-ALBUFERA	LIFE LOWCARBON FEED	6	6	Expedientes	100,00%
CICLO INTEGRAL DEL AGUA	Alcantarillado y saneamiento	49849514	49849514	m3 bombeados de aguas residuales	100,00%
CICLO INTEGRAL DEL AGUA	Abastecimiento agua	97869505	95028326	m3 agua potabilizados	103,00%
CICLO INTEGRAL DEL AGUA	Francos y marjales	4167	4170	m lineales de acequia limpiada	100,00%
CICLO INTEGRAL DEL AGUA	Inversiones abastecimiento	14	14	Número de proyectos	100,00%
CICLO INTEGRAL DEL AGUA	Fuentes	1054	1054	Elementos mantenidos	100,00%
EMERGENCIA CLIMÁTICA Y TRANSICIÓN ENERGÉTICA	"Fundació de la Comunitat Valenciana Observatori Valencià del canvi climàtic"	13	13	Expedientes	100,00%
EMERGENCIA CLIMÁTICA Y TRANSICIÓN ENERGÉTICA	Estrategia del Ayuntamiento en Lucha contra el Cambio Climático	7	15	Expedientes	47,00%
EMERGENCIA CLIMÁTICA Y TRANSICIÓN ENERGÉTICA	Estalvi, Eficiència, Energies Renovables	3	11	Expedientes	27,00%
EMERGENCIA CLIMÁTICA Y TRANSICIÓN ENERGÉTICA	Concienciació i sensibilització	26	15	Expedientes	173,00%
EMERGENCIA CLIMÁTICA Y TRANSICIÓN ENERGÉTICA	Presència Institucional en Xarxes y proyectos europeos	5	4	Expedientes	125,00%
EMERGENCIA CLIMÁTICA Y TRANSICIÓN ENERGÉTICA	Herramientas corporativas lucha cambio climático	1	2	Expedientes	50,00%

Signat electrònicament per:

Antefirma	Nom	Data	Emissor cert	Núm. sèrie cert
RESPONSABLE - SECC. COMPT. D'INGRESSOS I PROJ. GASTO	MANUEL BLEDA MEGIAS	13/05/2020	ACCVCA-120	14354012312116401914 4615243997154567161
INTERVENCIÓ DE COMPTABILITAT I PRES. - INTERVENCIÓ DE COMPTABILITAT I PRES.	IRENE MARIA CHOVA GIL	13/05/2020	ACCVCA-120	5149048741752841136



Id. document: 2CoI QDFM 5/n/ 8voQ OCiz hJqB EEY=
 COPIA INFORMATIVA (NO VERIFICABLE EN SEU ELECTRÒNICA)

CeCo Descripción	Actividad Descripción	Actuaciones Realizadas	Actuaciones Previstas	Actuaciones Explicación	Ratio AR/AP
PLAYAS, CALIDAD ACÚSTICA Y DEL AIRE	Actualización de los mapas de ruido de la ciudad	1	1	Conjunto de trabajos técnicos, para la elaboración y seguimiento de Mapa de Ruido de València.	100,00%
PLAYAS, CALIDAD ACÚSTICA Y DEL AIRE	Elaboración y aprobación de los Planes de Acción contra la contaminación acústica	1	1	Trabajos técnicos, para elaboración y seguimiento de Planes de Acción contra contaminación acústica	100,00%
PLAYAS, CALIDAD ACÚSTICA Y DEL AIRE	Modificación de la ordenanza de protección contra la contaminación acústica	1	1	Trabajos técnicos, para elaboración de la nueva Ordenanza de Protec. contra la contam. acústica	100,00%
PLAYAS, CALIDAD ACÚSTICA Y DEL AIRE	Coordinación del órgano gestor de contaminación acústica	1	1	Trabajos técnicos, de coordinación en materias transversales entre Serv. y la contam. Acústica	100,00%
PLAYAS, CALIDAD ACÚSTICA Y DEL AIRE	Asesoramiento técnico de instrumentación acústica en los distintos servicios del Ayuntamiento	1	1	Formación técnicos del ayuntamiento en metodos de medición y utilización del instrumentación	100,00%
PLAYAS, CALIDAD ACÚSTICA Y DEL AIRE	Control y vigilancia de niveles sonoros en el medio exterior y de vibraciones (ruido ambiental)	114	25	Inspecciones e informes de estudios singulares en materia de contaminación acústica.	456,00%
PLAYAS, CALIDAD ACÚSTICA Y DEL AIRE	Tramitación de expedientes de denuncias de emisiones sonoras	74	74	Número de expedientes de denuncias de emisiones sonoras (ACUS)	100,00%
PLAYAS, CALIDAD ACÚSTICA Y DEL AIRE	Establecimiento de condicionantes acústicos para la celebración de eventos en vía pública	631	580	Número de informes para la celebración de eventos en vía pública de actos con sonoridad	109,00%
PLAYAS, CALIDAD ACÚSTICA Y DEL AIRE	Gestión y explotación de la red de vigilancia acústica municipal	1	1	Trabajos de gestión y mantenimiento de la red municipal de vigilancia de la contaminación acústica	100,00%
PLAYAS, CALIDAD ACÚSTICA Y DEL AIRE	Control y vigilancia en zonas acústicamente saturadas y potencialmente conflictivas	244	208	Número de informes de cumplimiento de condiciones ZAS	117,00%
PLAYAS, CALIDAD ACÚSTICA Y DEL AIRE	Difusión, formación y concienciación en materia de contaminación acústica	0	145	Número de alumnos formados en materia de contaminación acústica	0,00%
PLAYAS, CALIDAD ACÚSTICA Y DEL AIRE	Control y vigilancia de los niveles de contaminación atmosférica de la ciudad de Valencia en colabor	244	344	Número de informes anuales de validación de datos de atmosférica	71,00%
PLAYAS, CALIDAD ACÚSTICA Y DEL AIRE	Elaboración y seguimiento de los Planes de Mejora de la calidad del aire	1	1	Trabajos técnicos, para elaboración y seguimiento de Planes de mejora de la calidad del aire	100,00%
PLAYAS, CALIDAD ACÚSTICA Y DEL AIRE	Mantenimiento del Sistema de Gestión de Playas	1	1	Actividad general	100,00%
PLAYAS, CALIDAD ACÚSTICA Y DEL AIRE	Asistencia sanitaria, salvamento y socorrismo	124	124	Número días/año se presta el servicio en las playas de València.	100,00%

Signat electrònicament per:

Antefirma	Nom	Data	Emissor cert	Núm. sèrie cert
RESPONSABLE - SECC. COMPT. D'INGRESSOS I PROJ. GASTO	MANUEL BLEDA MEGIAS	13/05/2020	ACCVCA-120	14354012312116401914 4615243997154567161
INTERVENCIÓ DE COMPTABILITAT I PRES. - INTERVENCIÓ DE COMPTABILITAT I PRES.	IRENE MARIA CHOVA GIL	13/05/2020	ACCVCA-120	5149048741752841136



Id. document: 2Coi QDFM 5/n/ 8voQ OCiz hJqB EEY=
CÓPIA INFORMATIVA (NO VERIFICABLE EN SEU ELECTRÒNICA)

CeCo Descripción	Actividad Descripción	Actuaciones Realizadas	Actuaciones Previstas	Actuaciones Explicación	Ratio AR/AP
PLAYAS, CALIDAD ACÚSTICA Y DEL AIRE	Accesibilidad: Programa de ayuda al baño del discapacitado y control de la accesibilidad en la playa	5295	6320	Número de usuarios del programa de ayuda al baño para personas con discapacidad	84,00%
PLAYAS, CALIDAD ACÚSTICA Y DEL AIRE	Información pública de los servicios, códigos de conducta, seguridad, estado del mar, medio ambiente	1	1	Informaciones que se generan diariamente en la temporada de baño para la ciudadanía en general	100,00%
PLAYAS, CALIDAD ACÚSTICA Y DEL AIRE	Mantenimiento del Sistema de Gestión de Playas	1	1	Información para premios, galardones y certificaciones de calidad de las playas de València	100,00%
PLAYAS, CALIDAD ACÚSTICA Y DEL AIRE	Control de la limpieza e higiene de las playas y zonas de baño del Municipio	1023	1512	Inspecciones para garantizar la limpieza, higiene y funcionalidad de las playas y sus instalaciones	68,00%
PLAYAS, CALIDAD ACÚSTICA Y DEL AIRE	Gestión del Plan de temporada de las instalaciones a través de la Demarcación de Costas	40033	52688	Usuarios de las actividades realizadas en las playas de València promovidas por el ayuntamiento	76,00%
PLAYAS, CALIDAD ACÚSTICA Y DEL AIRE	Regulación del uso de las playas y zonas adyacentes a través de la Ordenanza Municipal	102	102	Número de expedientes tramitados de autorizaciones a terceros	100,00%
PLAYAS, CALIDAD ACÚSTICA Y DEL AIRE	Servicios complementarios de kioscos y alquiler de sombrillas y hamacas	1	1	Gestión de la concesión de Quioscos, casetas, sombrillas y hamacas durante la temporada de baño.	100,00%
PLAYAS, CALIDAD ACÚSTICA Y DEL AIRE	Mantenimiento e instalaciones playas.	1	1	Conjunto de los trabajos de mantenimiento de las instalaciones de las playas	100,00%
PLAYAS, CALIDAD ACÚSTICA Y DEL AIRE	Control sanitario mediante el análisis químico y microbiológico de aguas de consumo humano	15183	18833	Número de determinaciones analíticas efectuadas	81,00%
PLAYAS, CALIDAD ACÚSTICA Y DEL AIRE	Control sanitario mediante análisis químico y microbiológico de alimentos	1365	1259	Número de determinaciones analíticas efectuadas	108,00%
PLAYAS, CALIDAD ACÚSTICA Y DEL AIRE	Análisis de muestras de bebidas decomisadas por la policía local por consumo en la vía pública	2681	781	Número de determinaciones analíticas efectuadas	343,00%
PLAYAS, CALIDAD ACÚSTICA Y DEL AIRE	Soporte técnico analítico a otros servicios del Ayuntamiento, así como a distintos organismos externos	0	1964	Número de determinaciones analíticas efectuadas	0,00%
PLAYAS, CALIDAD ACÚSTICA Y DEL AIRE	Mantenimiento del sistema de gestión de la calidad y de la acreditación ENAC	1	1	información que se genera y tramita para mantenimiento de certificaciones de calidad de laboratorio	100,00%
PLAYAS, CALIDAD ACÚSTICA Y DEL AIRE	Difusión, formación y concienciación	0	156	Número de alumnos formados en materia de laboratorio	0,00%
PLANEAMIENTO	Planeamiento e información urbanística	1	1	Actividad general	100,00%
GESTIÓN URBANÍSTICA	Gestión de Suelo	1	1	Actividad general	100,00%
PROYECTOS URBANOS	IVAM Seg Arqueológ,D F y Coord	2	2	Nº Expedientes	100,00%

Signat electrònicament per:

Antefirma	Nom	Data	Emissor cert	Núm. sèrie cert
RESPONSABLE - SECC. COMPT. D'INGRESSOS I PROJ. GASTO	MANUEL BLEDA MEGIAS	13/05/2020	ACCVCA-120	14354012312116401914 4615243997154567161
INTERVENCIO DE COMPTABILITAT I PRES. - INTERVENCIO DE COMPTABILITAT I PRES.	IRENE MARIA CHOVA GIL	13/05/2020	ACCVCA-120	5149048741752841136



CeCo Descripción	Actividad Descripción	Actuaciones Realizadas	Actuaciones Previstas	Actuaciones Explicación	Ratio AR/AP
PROYECTOS URBANOS	Conces.Subv.Usuarios Bioparc	1	1	Nº Expedientes	100,00%
PROYECTOS URBANOS	"Subvención S Musical ""CASINET""."	1	1	Nº Expedientes	100,00%
PROYECTOS URBANOS	Transferencia Corriente a AUMSA	1	1	Nº Expedientes	100,00%
PROYECTOS URBANOS	Tasa cambio Titularidad CT	1	1	Nº Expedientes	100,00%
LICENCIAS URBANÍSTICAS OBRAS EDIFICACIÓN	Licencias urbanísticas de obras de edificación	1	1	Actividad general	100,00%
DISCIPLINA URBANÍSTICA	Declaracion legal de ruina	4	16	Resoluciones de declaracion legal de ruina	25,00%
DISCIPLINA URBANÍSTICA	Amenaza de ruina inminente	27	25	Resoluciones de amenaza de ruina inminente	108,00%
DISCIPLINA URBANÍSTICA	Ordenes de ejecución	585	585	Expedientes iniciados	100,00%
DISCIPLINA URBANÍSTICA	Licencias de demolicion	53	55	Expedientes iniciados	96,00%
DISCIPLINA URBANÍSTICA	Declaración Responsable de Segundas y Siguietes Ocupaciones de Viviendas	3291	4213	Expedientes iniciados	78,00%
GESTIÓN CENTRO HISTÓRICO	Planeamiento y gestión urbanística Centro Historico	34	29	Actividad general	117,00%
VIVIENDA	Subvenciones alquiler	3123	5306	Nº Expedientes	59,00%
VIVIENDA	Subvenciones área regeneración y renovación urbana particulares	30	33	Nº Beneficiarios	91,00%
VIVIENDA	Registro de demandantes	484	680	Nº Expedientes	71,00%
VIVIENDA	Servicio de mediación	165	126	Nº Expedientes	131,00%
VIVIENDA	Rehabilitación edificios	10	16	Nº Inmuebles	63,00%
VIVIENDA	Gastos viviendas municipales	32	32	Nº Inmuebles	100,00%
OBRAS INFRAESTRUCTURA	Obras de urbanización municipal	1	1	Actividad general	100,00%
OBRAS INFRAESTRUCTURA	Control obras de urbanización privada	1	1	Actividad general	100,00%
COORDINACIÓN OBRAS VÍA PÚBLICA Y MANTENIMIENTO INFRAESTRUCTURAS	Tramitacion expedientes OCOVAL	20000000	20000000	20.000.000 m2 de pavimentos	100,00%
COORDINACIÓN OBRAS VÍA PÚBLICA Y MANTENIMIENTO INFRAESTRUCTURAS	Supervisión e inspeccion OCOVAL	20000000	20000000	20.000.000 m2 de pavimentos	100,00%
COORDINACIÓN OBRAS VÍA PÚBLICA Y MANTENIMIENTO INFRAESTRUCTURAS	Repavimentación y mantenimiento	20000000	20000000	20.000.000 m2 de pavimentos	100,00%
COORDINACIÓN OBRAS VÍA PÚBLICA Y MANTENIMIENTO INFRAESTRUCTURAS	Actuaciones inversion (capitulo 6)	1	1	Actividad general	100,00%
ALUMBRADO Y EFICIENCIA ENERGÉTICA	Alumbrado	1	1	Actividad general	100,00%
COMERCIO Y ABASTECIMIENTOS	Mercados ordinarios	16	16	Mercados municipales	100,00%
COMERCIO Y ABASTECIMIENTOS	Venta no sedentaria en mercados extraordinarios y paseo marítimo	25	25	Mercados extraordinarios fijos, Periódicos festivos(Rastro y Plaza Redonda) y Paseo Marítimo (verano).	100,00%

Signat electrònicament per:

Antefirma	Nom	Data	Emissor cert	Núm. sèrie cert
RESPONSABLE - SECC. COMPT. D'INGRESSOS I PROJ. GASTO	MANUEL BLEDA MEGIAS	13/05/2020	ACCVCA-120	14354012312116401914 4615243997154567161
INTERVENCIO DE COMPTABILITAT I PRES. - INTERVENCIO DE COMPTABILITAT I PRES.	IRENE MARIA CHOVA GIL	13/05/2020	ACCVCA-120	5149048741752841136



CeCo Descripción	Actividad Descripción	Actuaciones Realizadas	Actuaciones Previstas	Actuaciones Explicación	Ratio AR/AP
COMERCIO Y ABASTECIMIENTOS	Fomento del comercio, ayudas y campañas promoción.	10	10	Actividades de promoción del pequeño comercio y de los mercados municipales	100,00%
EMPLEO Y EMPRENDIMIENTO	Formación para el empleo	432	432	Programas y ayudas para la formación	100,00%
EMPLEO Y EMPRENDIMIENTO	Fomento empleo	394	394	Programas y planes de empleo para la contratación de personas desempleadas	100,00%
EMPLEO Y EMPRENDIMIENTO	Emprendimiento	2463	2463	Asesoramiento y subvenciones	100,00%
PUEBLOS DE VALENCIA	Servicio de Pueblos de Valencia	453	415	Expedientes	109,00%
PUEBLOS DE VALENCIA	Sección de Agricultura y Huerta	21	35	Expedientes	60,00%
PUEBLOS DE VALENCIA	Centro Mundial para la Alimentación Sostenible (CEMAS)	37	37	Expedientes	100,00%
TURISMO E INTERNACIONALIZACION	Acciones de promoción económica y turismo de la ciudad de València	9	9	Expedientes tramitados	100,00%
TURISMO E INTERNACIONALIZACION	Acciones de internacionalización de la sociedad valenciana	11	11	Expedientes tramitados	100,00%
TURISMO E INTERNACIONALIZACION	Acciones de publicidad y patrocinio	33	33	Expedientes tramitados	100,00%
TURISMO E INTERNACIONALIZACION	Estudios relacionados con la promoción económica, internacionalización y turismo de la ciudad de Val	2	2	Expedientes tramitados	100,00%
TURISMO E INTERNACIONALIZACION	Aportación Palacio de Congresos	2	2	Expedientes tramitados	100,00%
TURISMO E INTERNACIONALIZACION	Aportación Fundación Turismo València	2	2	Expedientes tramitados	100,00%
TURISMO E INTERNACIONALIZACION	Ayudas y subvenciones al comercio y al sector hostelero	2	2	Expedientes tramitados	100,00%
TURISMO E INTERNACIONALIZACION	Cuotas anuales para participar en asociaciones o entidades con el objeto de promocionar económica y turística la ciudad	1	1	Expedientes tramitados	100,00%
TURISMO E INTERNACIONALIZACION	Convenios con entidades para la promoción económica y el turismo de la ciudad de València	1	1	Expedientes tramitados	100,00%
IGUALDAD Y POLÍTICAS INCLUSIVAS	Acciones plan igualdad	69	62	Acciones	111,00%
IGUALDAD Y POLÍTICAS INCLUSIVAS	Organos participación	2	2	nº convenios/cada expediente	100,00%
IGUALDAD Y POLÍTICAS INCLUSIVAS	Programa ACTV IGUALDAD Y EMPODER	376	350	nº convocatorias/cada expediente	107,00%
IGUALDAD Y POLÍTICAS INCLUSIVAS	Inclusión y convivencia	3	2	nº convocatorias/cada expediente	150,00%
IGUALDAD Y POLÍTICAS INCLUSIVAS	Atención psicológica a mujeres víctimas violencia género y a sus hijos/as y familiares	977	900	nº de campañas institucionales	109,00%
IGUALDAD Y POLÍTICAS INCLUSIVAS	Convenios	5	5	Expedientes	100,00%
IGUALDAD Y POLÍTICAS INCLUSIVAS	Subvenciones	2	2	Atenciones	100,00%
IGUALDAD Y POLÍTICAS INCLUSIVAS	Premios	3	3	Expedientes abiertos	100,00%
IGUALDAD Y POLÍTICAS INCLUSIVAS	Campañas	4	5	Por protocolo	80,00%

Signat electrònicament per:

Antefirma	Nom	Data	Emissor cert	Núm. sèrie cert
RESPONSABLE - SECC. COMPT. D'INGRESSOS I PROJ. GASTO	MANUEL BLEDA MEGIAS	13/05/2020	ACCVCA-120	14354012312116401914 4615243997154567161
INTERVENCIO DE COMPTABILITAT I PRES. - INTERVENCIO DE COMPTABILITAT I PRES.	IRENE MARIA CHOVA GIL	13/05/2020	ACCVCA-120	5149048741752841136



Id. document: 2Coi QDFM 5/n/ 8voQ OCiz hJqB EEY=
CÒPIA INFORMATIVA (NO VERIFICABLE EN SEU ELECTRÒNICA)

CeCo Descripción	Actividad Descripción	Actuaciones Realizadas	Actuaciones Previstas	Actuaciones Explicación	Ratio AR/AP
IGUALDAD Y POLÍTICAS INCLUSIVAS	Universidad Popular	1	1	Por órgano	100,00%
IGUALDAD Y POLÍTICAS INCLUSIVAS	Servicio de atención a mujeres, profesionales y asociaciones	1949	1800	Participantes	108,00%
IGUALDAD Y POLÍTICAS INCLUSIVAS	Servicio ATENPRO móviles	369	300	Acciones	123,00%
IGUALDAD Y POLÍTICAS INCLUSIVAS	Protocolos violencia y trata	2	2	Atenciones	100,00%
SOCIEDAD DE LA INFORMACIÓN	Atención presencial a la ciudadanía	340277	340000	Datos extraídos de informes anuales	100,00%
SOCIEDAD DE LA INFORMACIÓN	Atención no presencial a la ciudadanía	440714	400000	Datos extraídos de informes anuales	110,00%
TRANSPARENCIA Y GOBIERNO ABIERTO	Transparencia y Gobierno Abierto	1	1	Actividad general	100,00%
INNOVACIÓN	Fomento de la innovación	1	1	Actividad general	100,00%
DESCENTRALIZACIÓN Y PARTICIPACIÓN CIUDADANA	Atención ciudadana	88623	92539	Número de personas atendidas	96,00%
DESCENTRALIZACIÓN Y PARTICIPACIÓN CIUDADANA	Participación ciudadana	289	556	Expedientes	52,00%
DESCENTRALIZACIÓN Y PARTICIPACIÓN CIUDADANA	Descentralización	20444	21705	Expedientes iniciados	94,00%
BIENESTAR SOCIAL E INTEGRACIÓN	CMSS : Información, orientación, asesoramiento y tramitación de recursos y prestaciones a la ciudadana	25871	25871	Usuarios CMSS	100,00%
BIENESTAR SOCIAL E INTEGRACIÓN	Acceso a la vivienda	1145	1145	Intervenciones	100,00%
BIENESTAR SOCIAL E INTEGRACIÓN	Area de inserción social	8983	8983	Usuarios	100,00%
BIENESTAR SOCIAL E INTEGRACIÓN	Inserción laboral	933	933	Actuaciones	100,00%
BIENESTAR SOCIAL E INTEGRACIÓN	Atención a personas sin hogar	4311	4311	Actuaciones	100,00%
BIENESTAR SOCIAL E INTEGRACIÓN	Atención a la infancia y adolescencia	18284	18284	Actuaciones	100,00%
BIENESTAR SOCIAL E INTEGRACIÓN	Apoyo a entidades y familias	3483	3483	Actuaciones	100,00%
BIENESTAR SOCIAL E INTEGRACIÓN	Información acceso al servicio de Bienestar Social en Tabacalera	3885	3885	Atención a la ciudadanía en edif Tabacalera	100,00%
BIENESTAR SOCIAL E INTEGRACIÓN	Ayuda situación desahucios	597	387	Actuaciones	154,00%
BIENESTAR SOCIAL E INTEGRACIÓN	Atención, colaboración y tramitación de convenios y contratos con entidades especializadas en la intervención social	7	7	Actuaciones conveniadas	100,00%
BIENESTAR SOCIAL E INTEGRACIÓN	Centros ocupacionales municipales	160	160	Plazas en COMS	100,00%
BIENESTAR SOCIAL E INTEGRACIÓN	Centro para personas con discapacidad intelectual Fuente San Luis	35	35	Plazas en centro de día FUENTE SAN LUIS	100,00%
BIENESTAR SOCIAL E INTEGRACIÓN	Residencia La nostra casa-Vall de la Ballestera	60	60	Plazas en residencia VALL BALLESTERA	100,00%
BIENESTAR SOCIAL E INTEGRACIÓN	Oficina municipal de atención a la diversidad funcional	5908	5908	Atenciones OMAD	100,00%
BIENESTAR SOCIAL E INTEGRACIÓN	Prestaciones económicas y sociales a personas en situación de vulnerabilidad social	13146	13000	Beneficiarios	101,00%

Signat electrònicament per:

Antefirma	Nom	Data	Emissor cert	Núm. sèrie cert
RESPONSABLE - SECC. COMPT. D'INGRESSOS I PROJ. GASTO	MANUEL BLEDA MEGIAS	13/05/2020	ACCVCA-120	14354012312116401914 4615243997154567161
INTERVENCIÓ DE COMPTABILITAT I PRES. - INTERVENCIÓ DE COMPTABILITAT I PRES.	IRENE MARIA CHOVA GIL	13/05/2020	ACCVCA-120	5149048741752841136



Id. document: 2CoI QDFM 5/n/ 8voQ OCiz hJqB EEY=
CÒPIA INFORMATIVA (NO VERIFICABLE EN SEU ELECTRÒNICA)

CeCo Descripción	Actividad Descripción	Actuaciones Realizadas	Actuaciones Previstas	Actuaciones Explicación	Ratio AR/AP
BIENESTAR SOCIAL E INTEGRACIÓN	Servicios domiciliarios a los ciudadanos para mantener su autonomía	10494	10000	Beneficiarios	105,00%
BIENESTAR SOCIAL E INTEGRACIÓN	Oficina de promoción de la autonomía y atención a la dependencia	111490	50000	Total actuaciones e informes técnicos, seguimientos, y valoraciones, grabación de instancias	223,00%
SALUD Y CONSUMO RESPONSABLE	Sanidad	1	1	Actividad general	100,00%
ADICCIONES	Prevención comunitaria	5358	4980	5.195 trípticos / 3 Jornadas Prevención/ 160 expedientes sancionadores	108,00%
ADICCIONES	Prevención escolar	521879	1609120	13.895 talleres/ 507.984 visionados redes sociales	32,00%
ADICCIONES	Prevención familiar	1105	3250	381 Jóvenes Atención Psicológica 1º Consumos / 724 madres-padres charlas Escuela de Madres y Padres	34,00%
ADICCIONES	Alternativas de ocio y tiempo libre	5350	8634	5.340 escolares (9-14 años) actividades extraescolares/ 10 entidades subvencionadas	62,00%
ADICCIONES	Centro de documentación drogodependencias	761112	761112	49.837 documentos / 711.275 usuarios web	100,00%
COOPERACIÓN AL DESARROLLO Y MIGRANTES	Cooperación al desarrollo y migración	1	1	Actividad general	100,00%
ENVEJECIMIENTO ACTIVO	Programa de Envejecimiento Saludable, Activo y Participativo	52206	57358	nº total de asistentes a los actos ofertados	91,00%
ENVEJECIMIENTO ACTIVO	Centros de Día para Personas Mayores	654	642	nº total de usuarios de los Centros de Día Municipales	102,00%
ENVEJECIMIENTO ACTIVO	Centros Municipales de Actividades para Personas Mayores	38685	41259	nº total de socios	94,00%
ENVEJECIMIENTO ACTIVO	Oficina Municipal de Atención a los Mayores	19588	27525	nº total de personas atendidas en la Oficina Municipal de Atención a Mayores	71,00%
MOVILIDAD SOSTENIBLE	Señalización horizontal y vertical	1757	1410	Expedientes informados	125,00%
MOVILIDAD SOSTENIBLE	Tramitaciones administrativas relacionadas con la movilidad	5433	4989	Expedientes	109,00%
MOVILIDAD SOSTENIBLE	Comunicar y promover la movilidad sostenible	1	1	Actividad general	100,00%
MOVILIDAD SOSTENIBLE	Regulación de la circulación y gestión del Centro de gestión de tráfico	1	1	Actividad general	100,00%
MOVILIDAD SOSTENIBLE	Gestión aparcamiento regulado (ORA)	1	1	Actividad general	100,00%
MOVILIDAD SOSTENIBLE	Planificación y diseño de planta viaria.	1	1	Actividad general	100,00%
MOVILIDAD SOSTENIBLE	Gestión y explotación de aparcamientos públicos	1	1	Actividad general	100,00%
MOVILIDAD SOSTENIBLE	Gestión de proyectos y ejecución de obras	1	1	Actividad general	100,00%
MOVILIDAD SOSTENIBLE	Diseño de infraestructuras de carril bici y gestión movilidad ciclista	1	1	Actividad general	100,00%
MOVILIDAD SOSTENIBLE	Gestión transportes (EMT, taxi, transportes especiales, vehículos pesados, etc.)	2080	2131	Expedientes informados	98,00%

140

Signat electrònicament per:

Antefirma	Nom	Data	Emissor cert	Núm. sèrie cert
RESPONSABLE - SECC. COMPT. D'INGRESSOS I PROJ. GASTO	MANUEL BLEDA MEGIAS	13/05/2020	ACCVCA-120	14354012312116401914 4615243997154567161
INTERVENCIÓ DE COMPTABILITAT I PRES. - INTERVENCIÓ DE COMPTABILITAT I PRES.	IRENE MARIA CHOVA GIL	13/05/2020	ACCVCA-120	5149048741752841136



Id. document: 2CoI QDFM 5/n/ 8voQ OCiz hJqB EEY=
CÓPIA INFORMATIVA (NO VERIFICABLE EN SEU ELECTRÒNICA)

CeCo Descripción	Actividad Descripción	Actuaciones Realizadas	Actuaciones Previstas	Actuaciones Explicación	Ratio AR/AP
MOVILIDAD SOSTENIBLE	Gestión de afecciones y ocupación de vía pública	18941	18081	16.557 señalamientos emitidos y 2.384 expedientes informados	105,00%
OCUPACIÓN DOMINIO PÚBLICO LOCAL	Ocupación de dominio público local	1	1	Actividad general	100,00%
ACTIVIDADES	Licencias de actividad	1	1	Actividad general	100,00%
EDUCACIÓN	Proyectos Educativos	1	1	Actividad general	100,00%
EDUCACIÓN	Subvenciones Educación	1	1	Convocatorias subvenciones	100,00%
EDUCACIÓN	Centros Educativos Públicos	1	1	Actividad general	100,00%
EDUCACIÓN	Vigilancia escolaridad obligatoria	1	1	Actividad general	100,00%
EDUCACIÓN	Colegios Municipales	3	3	Colegios municipales	100,00%
EDUCACIÓN	Escuelas infantiles municipales	4	4	Escuelas infantiles municipales	100,00%
EDUCACIÓN	Conservatorio José Iturbi	1	1	Conservatorio	100,00%
EDUCACIÓN	Gabinete Psicopedagógico Municipal	3	3	Colegios municipales	100,00%
EDUCACIÓN	Conserjes Escolares	133	133	Conserjes Escolares	100,00%
EDUCACIÓN	Comedores escolares	7	7	3 colegios y 4 escuelas municipales	100,00%
EDUCACIÓN	Escuelas infantiles gestión indirecta	7	7	Escuelas infantiles de gestión indirecta	100,00%
JUVENTUD	Casal d'Espelai	90	90	Solicitudes uso del casal	100,00%
JUVENTUD	Becas Universidad prácticas empresa	1	1	Expediente	100,00%
JUVENTUD	Subvenciones para proyectos sociales y artísticos	24	10	Proyectos subvencionados	240,00%
JUVENTUD	Becas formación FP Dual	5	5	Convenios firmados	100,00%
JUVENTUD	SIAJ- Servicio de Asesoramiento e Información para Jóvenes	196	196	Atenciones realizadas	100,00%
JUVENTUD	CMJ (Centros Municipales Juventud)	157924	148775	Servicios y actuaciones realizadas en los CMJ	106,00%
JUVENTUD	Edificio Juventud	1243	1243	Usos realizados de las diferentes instalaciones	100,00%
JUVENTUD	Talleres, Ferias y eventos	289	289	Acciones realizadas	100,00%
JUVENTUD	Estiu Jove	36	36	Acciones realizadas	100,00%
JUVENTUD	Apunta't	124	124	Acciones realizadas	100,00%
JUVENTUD	Foros, bienales y patrocinios	1	2	Expedientes	50,00%
JUVENTUD	Subvención apoyo asociacionismo juvenil	7	10	Actividades realizadas por el Consell de la Joventut de València	70,00%
JUVENTUD	Subvenciones proyectos entidades juveniles	19	27	Proyectos subvencionados dirigidos a personas jóvenes	70,00%
DEPORTES	Instalaciones deportivas	14	14	Expedientes	100,00%
DEPORTES	Promoción del deporte	146	138	Expedientes	100,00%
DEPORTES	Eventos deportivos	22	49	Expedientes	100,00%
DEPORTES	OAM Fundación Deportiva Municipal	4	3	Expedientes	100,00%

Signat electrònicament per:

Antefirma	Nom	Data	Emissor cert	Núm. sèrie cert
RESPONSABLE - SECC. COMPT. D'INGRESSOS I PROJ. GASTO	MANUEL BLEDA MEGIAS	13/05/2020	ACCVCA-120	14354012312116401914 4615243997154567161
INTERVENCIO DE COMPTABILITAT I PRES. - INTERVENCIO DE COMPTABILITAT I PRES.	IRENE MARIA CHOVA GIL	13/05/2020	ACCVCA-120	5149048741752841136



b) Plazo medio de espera para recibir un determinado servicio público.

CeCo Código	CeCo Descripción	Actividad Código	Actividad Descripción	Plazo Medio Espera
FU290	CICLO INTEGRAL DEL AGUA	3	Franco y marjales	15
GC380	DISCIPLINA URBANÍSTICA	1	Declaración legal de ruina	2.259,75
GC380	DISCIPLINA URBANÍSTICA	2	Amenaza de ruina inminente	11,26
GC380	DISCIPLINA URBANÍSTICA	4	Licencias de demolición	68,58
GC620	GESTIÓN CENTRO HISTÓRICO	1	Planeamiento y gestión urbanística Centro Histórico	79
JF690	SOCIEDAD DE LA INFORMACIÓN	1	Atención presencial a la ciudadanía	0,01
JU130	DESCENTRALIZACIÓN Y PARTICIPACIÓN CIUDADANA	1	Atención ciudadana	15
JU130	DESCENTRALIZACIÓN Y PARTICIPACIÓN CIUDADANA	2	Participación ciudadana	6
JU130	DESCENTRALIZACIÓN Y PARTICIPACIÓN CIUDADANA	3	Descentralización	6
KH800	ADICCIONES	1	Prevención comunitaria	25
KH800	ADICCIONES	2	Prevención escolar	15
KH800	ADICCIONES	3	Prevención familiar	22
KH800	ADICCIONES	4	Alternativas de ocio y tiempo libre	60
KH800	ADICCIONES	5	Centro de documentación drogodependencias	45

27.4 Indicador de medios de producción

CeCo Código	CeCo Descripción	Actividad Código	Actividad Descripción	Coste Directo Personal	Número personas	Indicador medios producción
A.051	OFICINA MATRIMONIOS	1	Matrimonios civiles	99.441,27	3	33.147,09
CV003	OFICINA DE RESPONSABILIDAD PATRIMONIAL	1	Responsabilidad patrimonial	544.665,18	14	38.904,66

Signat electrònicament per:

Antefirma	Nom	Data	Emissor cert	Núm. sèrie cert
RESPONSABLE - SECC. COMPT. D'INGRESSOS I PROJ. GASTO	MANUEL BLEDA MEGIAS	13/05/2020	ACCVCA-120	14354012312116401914 4615243997154567161
INTERVENCIO DE COMPTABILITAT I PRES. - INTERVENCIO DE COMPTABILITAT I PRES.	IRENE MARIA CHOVA GIL	13/05/2020	ACCVCA-120	5149048741752841136



CeCo Còdigo	CeCo Descripción	Actividad Còdigo	Actividad Descripción	Coste Directo Personal	Número personas	Indicador medios producción
DD670	BOMBEROS, PREVENCIÓN E INTERVENCIÓN EMERGENCIAS Y PROTECCIÓN CIVIL	1	Bomberos, prevención e intervención emergencias y protección civil	24.170.389,77	445	54.315,48
DE140	POLICIA LOCAL	1	Policia Local	91.608.032,55	1.776,00	51.581,10
ED260	ACCIÓN CULTURAL	1	Préstamo y Consulta de Libros	1.535.391,51	118	13.011,79
ED260	ACCIÓN CULTURAL	10	Programación de Espectáculos Teatro El Musical	197.083,72	25	7.883,35
ED260	ACCIÓN CULTURAL	11	Fomento de las Artes Escénicas	59.613,25	14	4.258,09
ED260	ACCIÓN CULTURAL	12	Programación de Espectáculos Rambleta	32.612,70	15	2.174,18
ED260	ACCIÓN CULTURAL	13	Programación de Espectáculos Auditorio La Mutant	146.690,19	25	5.867,61
ED260	ACCIÓN CULTURAL	14	Programación de Espectáculos Festival Internacional Circo	38.368,60	16	2.398,04
ED260	ACCIÓN CULTURAL	15	Organización Festival Internacional Circo	53.048,51	16	3.315,53
ED260	ACCIÓN CULTURAL	2	Información y Atención	1.443.645,63	143	10.095,42
ED260	ACCIÓN CULTURAL	3	Difusión y Animación Lectora	1.190.636,63	151	7.885,01
ED260	ACCIÓN CULTURAL	4	Actividades Culturales EICS	1.202.513,35	150	8.016,76
ED260	ACCIÓN CULTURAL	5	Custodia y Restauración libros y publicaciones Históricas	58.422,61	12	4.868,55
ED260	ACCIÓN CULTURAL	6	Consulta de publicaciones en Sala	127.804,16	15	8.520,28
ED260	ACCIÓN CULTURAL	7	Reproducción de Fondos	152.447,27	23	6.628,14
ED260	ACCIÓN CULTURAL	8	Información y Atención Consultas Especializadas	50.901,40	11	4.627,40
ED260	ACCIÓN CULTURAL	9	Talleres de Formación en Artes Escénicas	157.795,44	25	6.311,82
EF580	CULTURA FESTIVA	1	Cultura Festiva	1.587.106,05	38	41.765,95
EP000	OFICINA APOYO MOSTRA VALÈNCIA	1	Oficina Apoyo Mostra València	61.718,84	1	61.718,84
EP250	PATRIMONIO HISTÓRICO Y ARTÍSTICO	1	Museos y Salas Patrimonio Histórico	2.422.737,48	88	27.531,11
EP250	PATRIMONIO HISTÓRICO Y ARTÍSTICO	2	Monumentos y esculturas	1.805.486,45	71	25.429,39
EP250	PATRIMONIO HISTÓRICO Y ARTÍSTICO	3	Premios, becas, donaciones, subvenciones Patrimonio Histórico	133.303,93	27	4.937,18
EP250	PATRIMONIO HISTÓRICO Y ARTÍSTICO	4	Arqueología	334.204,50	30	11.140,15
EP250	PATRIMONIO HISTÓRICO Y ARTÍSTICO	5	Archivos	573.368,95	36	15.926,92
EP250	PATRIMONIO HISTÓRICO Y ARTÍSTICO	6	Registro e inventario	55.419,13	25	2.216,77
EP630	PALAU DE LA MUSICA Y CONGRESOS Y BANDA MUNICIPAL DE VALENCIA	1	Banda Municipal de Valencia	4.675.151,89	80	58.439,40
EP630	PALAU DE LA MUSICA Y CONGRESOS Y BANDA MUNICIPAL DE VALENCIA	2	"Certamen internacional de Bandas de Música ""CIUDAD DE VALENCIA""	136.059,06	8	17.007,38
EP630	PALAU DE LA MUSICA Y CONGRESOS Y BANDA MUNICIPAL DE VALENCIA	3	Subvenciones	26.896,06	5	5.379,21
EP630	PALAU DE LA MUSICA Y CONGRESOS Y BANDA MUNICIPAL DE VALENCIA	4	O.A.M. Palau de la Música	1.398.513,42	25	55.940,54
EP630	PALAU DE LA MUSICA Y CONGRESOS Y BANDA MUNICIPAL DE VALENCIA	5	Actividades musicales varias	26.907,39	5	5.381,48
EP730	RECURSOS CULTURALES	1	Campañas Culturales	105.480,88	9	11.720,10
EP730	RECURSOS CULTURALES	2	Publicaciones Municipales	152.516,20	9	16.946,24
EP730	RECURSOS CULTURALES	3	Honores y Distinciones	73.697,90	9	8.188,66
EP730	RECURSOS CULTURALES	4	Subvenciones y Premios	90.826,76	9	10.091,86
FD310	JARDINERÍA SOSTENIBLE	1	Mantenimiento jardines	854.138,70	51	16.747,82
FD310	JARDINERÍA SOSTENIBLE	2	Mantenimiento arbolado	388.244,86	51	7.612,64
FD310	JARDINERÍA SOSTENIBLE	3	Construcción jardines	349.420,38	51	6.851,38
FD310	JARDINERÍA SOSTENIBLE	4	Remodelación jardines	349.420,38	51	6.851,38
FD310	JARDINERÍA SOSTENIBLE	5	Transferencias OAAA	-	0	0
FD310	JARDINERÍA SOSTENIBLE	6	Jornadas, divulgación y talleres	-	0	0
FD310	JARDINERÍA SOSTENIBLE	7	Apicultura y animales	-	0	0

Signat electrònicament per:

Antefirma	Nom	Data	Emissor cert	Núm. sèrie cert
RESPONSABLE - SECC. COMPT. D'INGRESSOS I PROJ. GASTO	MANUEL BLEDA MEGIAS	13/05/2020	ACCVCA-120	14354012312116401914 4615243997154567161
INTERVENCIO DE COMPTABILITAT I PRES. - INTERVENCIO DE COMPTABILITAT I PRES.	IRENE MARIA CHOVA GIL	13/05/2020	ACCVCA-120	5149048741752841136



CeCo Còdigo	CeCo Descripción	Actividad Còdigo	Actividad Descripción	Coste Directo Personal	Número personas	Indicador medios producción
FJ300	GESTIÓN SOSTENIBLE DE RESIDUOS URBANOS Y LIMPIEZA DE ESPACIOS PÚBLICOS	1	Recogida residuos urbanos	419.303,94	33	12.706,18
FJ300	GESTIÓN SOSTENIBLE DE RESIDUOS URBANOS Y LIMPIEZA DE ESPACIOS PÚBLICOS	2	Limpieza viaria	938.836,11	33	28.449,58
FJ300	GESTIÓN SOSTENIBLE DE RESIDUOS URBANOS Y LIMPIEZA DE ESPACIOS PÚBLICOS	3	Papeleras	37.857,93	4	9.464,48
FK890	CEMENTERIOS Y SERVICIOS FUNERARIOS	1	Hornos crematorios	-	0	0
FK890	CEMENTERIOS Y SERVICIOS FUNERARIOS	2	Inhumaciones y exhumaciones	-	0	0
FK890	CEMENTERIOS Y SERVICIOS FUNERARIOS	3	Construcción nichos y reforma de cementerios	661.731,02	15	44.115,40
FK890	CEMENTERIOS Y SERVICIOS FUNERARIOS	4	Convenios religiosos	-	0	0
FK890	CEMENTERIOS Y SERVICIOS FUNERARIOS	5	Pertenencia a asociaciones	-	0	0
FP760	DEVESA-ALBUFERA	1	Disminución del riesgo de incendio en la Devesa	157.483,65	26	6.057,06
FP760	DEVESA-ALBUFERA	2	Recuperación y conservación en la Devesa	280.747,66	30	9.358,26
FP760	DEVESA-ALBUFERA	3	Mantenimiento y adecuación al uso público del medio natural	265.609,40	26	10.215,75
FP760	DEVESA-ALBUFERA	4	Mejora de la calidad ambiental de zonas húmedas	177.035,42	25	7.081,42
FP760	DEVESA-ALBUFERA	5	Registro y autorizació embarcaciones Lago L'Albufera	92.099,18	17	5.417,60
FP760	DEVESA-ALBUFERA	6	Educación y comunicación ambiental	108.196,86	18	6.010,94
FP760	DEVESA-ALBUFERA	7	LIFE LOWCARBON FEED	55.319,48	18	3.073,30
FU290	CICLO INTEGRAL DEL AGUA	1	Alcantarillado y saneamiento	926.692,61	26	35.642,02
FU290	CICLO INTEGRAL DEL AGUA	2	Abastecimiento agua	717.248,57	25	28.689,94
FU290	CICLO INTEGRAL DEL AGUA	3	Francos y marjales	148.815,28	16	9.300,95
FU290	CICLO INTEGRAL DEL AGUA	4	Inversiones abastecimiento	226.935,44	10	22.693,54
FU290	CICLO INTEGRAL DEL AGUA	5	Fuentes	129.621,10	18	7.201,17
FV910	EMERGENCIA CLIMÁTICA Y TRANSICIÓN ENERGÉTICA	1	"Fundació de la Comunitat Valenciana Observatori Valencià del canvi climàtic"	10.654,34	4	2.663,59
FV910	EMERGENCIA CLIMÁTICA Y TRANSICIÓN ENERGÉTICA	2	Estrategia del Ayuntamiento en Lucha contra el Cambio Climático	45.720,53	4	11.430,13
FV910	EMERGENCIA CLIMÁTICA Y TRANSICIÓN ENERGÉTICA	3	Estalvi, Eficiència, Energies Renovables	30.033,57	4	7.508,39
FV910	EMERGENCIA CLIMÁTICA Y TRANSICIÓN ENERGÉTICA	4	Concienciació i sensibilització	116.213,44	5	23.242,69
FV910	EMERGENCIA CLIMÁTICA Y TRANSICIÓN ENERGÉTICA	5	Presència Institucional en Xarxes y proyectos europeos	14.530,71	4	3.632,68
FV910	EMERGENCIA CLIMÁTICA Y TRANSICIÓN ENERGÉTICA	6	Herramientas corporativas lucha cambio climático	13.440,36	4	3.360,09
FZ920	PLAYAS, CALIDAD ACÚSTICA Y DEL AIRE	20160391	Actualización de los mapas de ruido de la ciudad	65.942,71	43	1.533,55
FZ920	PLAYAS, CALIDAD ACÚSTICA Y DEL AIRE	20160392	Elaboración y aprobación de los Planes de Acción contra la contaminación acústica	65.942,71	43	1.533,55
FZ920	PLAYAS, CALIDAD ACÚSTICA Y DEL AIRE	20160393	Modificación de la ordenanza de protección contra la contaminación acústica	65.942,71	43	1.533,55
FZ920	PLAYAS, CALIDAD ACÚSTICA Y DEL AIRE	20160394	Coordinación del órgano gestor de contaminación acústica	65.942,71	43	1.533,55
FZ920	PLAYAS, CALIDAD ACÚSTICA Y DEL AIRE	20160395	Asesoramiento técnico de instrumentación acústica en los distintos servicios del Ayuntamiento	65.942,71	43	1.533,55

Signat electrònicament per:

Antefirma	Nom	Data	Emissor cert	Núm. sèrie cert
RESPONSABLE - SECC. COMPT. D'INGRESSOS I PROJ. GASTO	MANUEL BLEDA MEGIAS	13/05/2020	ACCVCA-120	14354012312116401914 4615243997154567161
INTERVENCIÓ DE COMPTABILITAT I PRES. - INTERVENCIÓ DE COMPTABILITAT I PRES.	IRENE MARIA CHOVA GIL	13/05/2020	ACCVCA-120	5149048741752841136



Id. document: 2Coi QDFM 5/n/ 8voQ OCiz hJqB EEY=
CÓPIA INFORMATIVA (NO VERIFICABLE EN SEU ELECTRÒNICA)

CeCo Còdigo	CeCo Descripció	Actividad Còdigo	Actividad Descripció	Coste Directo Personal	Número personas	Indicador medios producción
FZ920	PLAYAS, CALIDAD ACÚSTICA Y DEL AIRE	20160396	Control y vigilancia de niveles sonoros en el medio exterior y de vibraciones (ruido ambiental)	65.942,71	43	1.533,55
FZ920	PLAYAS, CALIDAD ACÚSTICA Y DEL AIRE	20160397	Tramitación de expedientes de denuncias de emisiones sonoras	65.942,71	43	1.533,55
FZ920	PLAYAS, CALIDAD ACÚSTICA Y DEL AIRE	20160398	Establecimiento de condicionantes acústicos para la celebración de eventos en vía pública	65.942,71	43	1.533,55
FZ920	PLAYAS, CALIDAD ACÚSTICA Y DEL AIRE	20160399	Gestión y explotación de la red de vigilancia acústica municipal	65.942,71	43	1.533,55
FZ920	PLAYAS, CALIDAD ACÚSTICA Y DEL AIRE	20160400	Control y vigilancia en zonas acústicamente saturadas y potencialmente conflictivas	65.942,71	43	1.533,55
FZ920	PLAYAS, CALIDAD ACÚSTICA Y DEL AIRE	20160401	Difusión, formación y concienciación en materia de contaminación acústica	65.942,71	43	1.533,55
FZ920	PLAYAS, CALIDAD ACÚSTICA Y DEL AIRE	20160402	Control y vigilancia de los niveles de contaminación atmosférica de la ciudad de Valencia en colabor	65.942,71	43	1.533,55
FZ920	PLAYAS, CALIDAD ACÚSTICA Y DEL AIRE	20160403	Elaboración y seguimiento de los Planes de Mejora de la calidad del aire en colaboración con la Conse	65.942,71	43	1.533,55
FZ920	PLAYAS, CALIDAD ACÚSTICA Y DEL AIRE	20160404	Mantenimiento del Sistema de Gestión de Playas y de toda la documentación que garantice el seguimien	37.285,24	43	867,1
FZ920	PLAYAS, CALIDAD ACÚSTICA Y DEL AIRE	20160406	Asistencia sanitaria, salvamento y socorrismo	38.564,20	43	896,84
FZ920	PLAYAS, CALIDAD ACÚSTICA Y DEL AIRE	20160407	Accesibilidad: Programa de ayuda al baño del discapacitado y control de la accesibilidad en la playa	37.285,24	43	867,1
FZ920	PLAYAS, CALIDAD ACÚSTICA Y DEL AIRE	20160408	Información pública de los servicios, códigos de conducta, seguridad, estado del mar, medio ambiente	37.285,24	43	867,1
FZ920	PLAYAS, CALIDAD ACÚSTICA Y DEL AIRE	20160409	Mantenimiento del Sistema de Gestión de Playas	-	0	0
FZ920	PLAYAS, CALIDAD ACÚSTICA Y DEL AIRE	20160410	Control de la limpieza e higiene de las playas y zonas de baño del Municipio	37.285,24	43	867,1
FZ920	PLAYAS, CALIDAD ACÚSTICA Y DEL AIRE	20160411	Gestión del Plan de temporada de las instalaciones a través de la Demarcación de Costas	37.285,24	43	867,1
FZ920	PLAYAS, CALIDAD ACÚSTICA Y DEL AIRE	20160412	Regulación del uso de las playas y zonas adyacentes a través de la Ordenanza Municipal	37.285,24	43	867,1
FZ920	PLAYAS, CALIDAD ACÚSTICA Y DEL AIRE	20160413	Servicios complementarios de kioscos y alquiler de sombrillas y hamacas	37.285,24	43	867,1
FZ920	PLAYAS, CALIDAD ACÚSTICA Y DEL AIRE	20160791	Mantenimiento e instalaciones playas.	-	0	0
FZ920	PLAYAS, CALIDAD ACÚSTICA Y DEL AIRE	20160903	Control sanitario mediante el análisis químico y microbiológico de aguas de consumo humano, continen	182.675,56	43	4.248,27
FZ920	PLAYAS, CALIDAD ACÚSTICA Y DEL AIRE	20160904	Control sanitario mediante análisis químico y microbiológico de alimentos	182.675,56	43	4.248,27
FZ920	PLAYAS, CALIDAD ACÚSTICA Y DEL AIRE	20160905	Análisis de muestras de bebidas decomisadas por la policía local por consumo en la vía pública	182.675,56	43	4.248,27
FZ920	PLAYAS, CALIDAD ACÚSTICA Y DEL AIRE	20160906	Soporte técnico analítico a otros servicios del Ayuntamiento, así como a distintos organismos extern	182.675,56	43	4.248,27

Signat electrònicament per:

Antefirma	Nom	Data	Emissor cert	Núm. sèrie cert
RESPONSABLE - SECC. COMPT. D'INGRESSOS I PROJ. GASTO	MANUEL BLEDA MEGIAS	13/05/2020	ACCVCA-120	14354012312116401914 4615243997154567161
INTERVENCIO DE COMPTABILITAT I PRES. - INTERVENCIO DE COMPTABILITAT I PRES.	IRENE MARIA CHOVA GIL	13/05/2020	ACCVCA-120	5149048741752841136



CeCo Código	CeCo Descripción	Actividad Código	Actividad Descripción	Coste Directo Personal	Número personas	Indicador medios producción
FZ920	PLAYAS, CALIDAD ACÚSTICA Y DEL AIRE	20160907	Mantenimiento del sistema de gestión de la calidad y de la acreditación ENAC como laboratorio de ens	182.675,56	43	4.248,27
FZ920	PLAYAS, CALIDAD ACÚSTICA Y DEL AIRE	20160908	Difusión, formación y concienciación	-	0	0
GC320	PLANEAMIENTO	1	Planeamiento e información urbanística	1.432.358,50	33	43.404,80
GC330	GESTIÓN URBANÍSTICA	1	Gestión de Suelo	1.031.825,31	19	54.306,60
GC340	PROYECTOS URBANOS	1	IVAM Seg Arqueológ,D F y Coord	182.250,52	20	9.112,53
GC340	PROYECTOS URBANOS	2	Conces.Subv.Usuarios Bioparc	182.250,52	20	9.112,53
GC340	PROYECTOS URBANOS	3	"Subvención S Musical ""CASINET""."	455.626,30	20	22.781,32
GC340	PROYECTOS URBANOS	4	Transferencia Corriente a AUMSA	45.562,63	20	2.278,13
GC340	PROYECTOS URBANOS	5	Tasa cambio Titularidad CT	45.562,63	20	2.278,13
GC360	LICENCIAS URBANÍSTICAS OBRAS EDIFICACIÓN	1	Licencias urbanísticas de obras de edificación	2.900.602,53	65	44.624,65
GC380	DISCIPLINA URBANÍSTICA	1	Declaración legal de ruina	87.825,07	21	4.182,15
GC380	DISCIPLINA URBANÍSTICA	2	Amenaza de ruina inminente	370.588,26	22	16.844,92
GC380	DISCIPLINA URBANÍSTICA	3	Ordenes de ejecución	625.003,97	25	25.000,16
GC380	DISCIPLINA URBANÍSTICA	4	Licencias de demolición	144.129,84	19	7.585,78
GC380	DISCIPLINA URBANÍSTICA	5	Declaración Responsable de Segundas y Sigüientes Ocupaciones de Viviendas	380.313,16	17	22.371,36
GC620	GESTIÓN CENTRO HISTÓRICO	1	Planeamiento y gestión urbanística Centro Historico	574.808,65	10	57.480,87
GD660	VIVIENDA	1	Subvenciones alquiler	437.597,23	21	20.837,96
GD660	VIVIENDA	2	Subvenciones ARRU particulares	38.897,53	21	1.852,26
GD660	VIVIENDA	4	Servicio de mediación	9.724,38	21	463,07
GD660	VIVIENDA	5	Rehabilitación edificios	388.975,31	21	18.522,63
GD660	VIVIENDA	6	Gastos viviendas municipales	97.243,83	21	4.630,66
GE350	OBRAS INFRAESTRUCTURA	1	Obras de urbanización municipal	478.496,12	17	28.146,83
GE350	OBRAS INFRAESTRUCTURA	2	Control obras de urbanización privada	318.997,41	17	18.764,55
GG230	COORDINACIÓN OBRAS VÍA PÚBLICA Y MANTENIMIENTO INFRAESTRUCTURAS	1	Tramitacion expedientes OCOVAL	68.278,56	7	9.754,08
GG230	COORDINACIÓN OBRAS VÍA PÚBLICA Y MANTENIMIENTO INFRAESTRUCTURAS	2	Supervisión e inspeccion OCOVAL	43.002,92	5	8.600,58
GG230	COORDINACIÓN OBRAS VÍA PÚBLICA Y MANTENIMIENTO INFRAESTRUCTURAS	3	Repavimentación y mantenimiento	436.250,08	18	24.236,12
GG230	COORDINACIÓN OBRAS VÍA PÚBLICA Y MANTENIMIENTO INFRAESTRUCTURAS	4	Actuaciones inversion (capitulo 6)	240.110,78	17	14.124,16
GI750	ALUMBRADO Y EFICIENCIA ENERGÉTICA	1	Alumbrado	171.234,78	3	57.078,26
IB520	COMERCIO Y ABASTECIMIENTOS	1	Mercados ordinarios	1.373.626,35	43	31.944,80
IB520	COMERCIO Y ABASTECIMIENTOS	2	Venta no sedentaria en mercados extraordinarios y paseo marítimo	671.146,32	24	27.964,43
IB520	COMERCIO Y ABASTECIMIENTOS	3	Fomento del comercio, ayudas y campañas promoción.	282.263,64	8	35.282,95
IF650	EMPLEO Y EMPRENDIMIENTO	1	Formación para el empleo	4.608.592,50	917	5.025,73
IF650	EMPLEO Y EMPRENDIMIENTO	2	Fomento empleo	4.608.592,50	917	5.025,73
IF650	EMPLEO Y EMPRENDIMIENTO	3	Emprendimiento	3.764.765,71	917	4.105,52
IG970	PUEBLOS DE VALENCIA	1	Servicio de Pueblos de Valencia	528.179,03	30	17.605,97
IG970	PUEBLOS DE VALENCIA	2	Sección de Agricultura y Huerta	121.887,47	30	4.062,92
IG970	PUEBLOS DE VALENCIA	3	Centro Mundial para la Alimentación Sostenible (CEMAS)	162.516,63	30	5.417,22
IK740	TURISMO E INTERNACIONALIZACION	1	Acciones de promoción económica y turismo de la ciudad de València	116.460,66	7	16.637,24
IK740	TURISMO E INTERNACIONALIZACION	2	Acciones de internacionalización de la sociedad valenciana	81.577,31	6	13.596,22
IK740	TURISMO E INTERNACIONALIZACION	3	Acciones de publicidad y patrocinio	25.486,84	5	5.097,37

Signat electrònicament per:

Antefirma	Nom	Data	Emissor cert	Núm. sèrie cert
RESPONSABLE - SECC. COMPT. D'INGRESSOS I PROJ. GASTO	MANUEL BLEDA MEGIAS	13/05/2020	ACCVCA-120	14354012312116401914 4615243997154567161
INTERVENCIO DE COMPTABILITAT I PRES. - INTERVENCIO DE COMPTABILITAT I PRES.	IRENE MARIA CHOVA GIL	13/05/2020	ACCVCA-120	5149048741752841136



Id. document: 2Col QDFM 5/n/ 8voO OCiz hJqB EEY=
 CÒPIA INFORMATIVA (NO VERIFICABLE EN SEU ELECTRÒNICA)

CeCo Còdigo	CeCo Descripción	Actividad Còdigo	Actividad Descripción	Coste Directo Personal	Número personas	Indicador medios producción
IK740	TURISMO E INTERNACIONALIZACION	4	Estudios relacionados con la promoción económica, internacionalización y turismo de la ciudad de Val	10.777,76	4	2.694,44
IK740	TURISMO E INTERNACIONALIZACION	5	Aportación Palacio de Congresos	7.579,64	4	1.894,91
IK740	TURISMO E INTERNACIONALIZACION	6	Aportación Fundación Turismo València	10.749,02	4	2.687,25
IK740	TURISMO E INTERNACIONALIZACION	7	Ayudas y subvenciones al comercio y al sector hostelero	51.570,86	5	10.314,17
IK740	TURISMO E INTERNACIONALIZACION	8	Cuotas anuales para participar en asociaciones o entidades con el objeto de promocionar económica y	6.492,14	4	1.623,04
IK740	TURISMO E INTERNACIONALIZACION	9	Convenios con entidades para la promoción económica y el turismo de la ciudad de València	60.906,44	6	10.151,07
INGCE	INGRESOS CONJUNTO DE LA ENTIDAD	-	-	-	-	-
JD610	IGUALDAD Y POLÍTICAS INCLUSIVAS	1	Acciones plan igualdad	113.830,90	24	4.742,95
JD610	IGUALDAD Y POLÍTICAS INCLUSIVAS	10	Organos participación	41.069,37	8	5.133,67
JD610	IGUALDAD Y POLÍTICAS INCLUSIVAS	11	Programa ACTV IGUALDAD Y EMPODER	77.586,78	17	4.563,93
JD610	IGUALDAD Y POLÍTICAS INCLUSIVAS	12	Inclusión y convivencia	98.713,72	12	8.226,14
JD610	IGUALDAD Y POLÍTICAS INCLUSIVAS	13	Atención psicológica a mujeres víctimas violencia género y a sus hijos/as y familiares	79.521,95	15	5.301,46
JD610	IGUALDAD Y POLÍTICAS INCLUSIVAS	2	Convenios	87.033,82	15	5.802,25
JD610	IGUALDAD Y POLÍTICAS INCLUSIVAS	3	Subvenciones	100.859,82	14	7.204,27
JD610	IGUALDAD Y POLÍTICAS INCLUSIVAS	4	Premios	51.620,09	12	4.301,67
JD610	IGUALDAD Y POLÍTICAS INCLUSIVAS	5	Campañas	158.181,58	16	9.886,35
JD610	IGUALDAD Y POLÍTICAS INCLUSIVAS	6	Universidad Popular	118.917,00	7	16.988,14
JD610	IGUALDAD Y POLÍTICAS INCLUSIVAS	7	Servicio de atención a mujeres, profesionales y asociaciones	156.277,81	15	10.418,52
JD610	IGUALDAD Y POLÍTICAS INCLUSIVAS	8	Servicio ATENPRO móviles	73.922,05	11	6.720,19
JD610	IGUALDAD Y POLÍTICAS INCLUSIVAS	9	Protocolos violencia y trata	47.894,77	11	4.354,07
JF690	SOCIEDAD DE LA INFORMACIÓN	1	Atención presencial a la ciudadanía	3.339.963,08	116	28.792,79
JF690	SOCIEDAD DE LA INFORMACIÓN	2	Atención no presencial a la ciudadanía	733.504,63	116	6.323,32
JG170	TRANSPARENCIA Y GOBIERNO ABIERTO	1	Transparencia y Gobierno Abierto	451.570,24	18	25.087,24
JH640	INNOVACIÓN	1	Fomento de la innovación	360.314,23	6	60.052,37
JU130	DESCENTRALIZACIÓN Y PARTICIPACIÓN CIUDADANA	1	Atención ciudadana	1.287.199,16	87	14.795,39
JU130	DESCENTRALIZACIÓN Y PARTICIPACIÓN CIUDADANA	2	Participación ciudadana	807.143,33	29	27.832,53
JU130	DESCENTRALIZACIÓN Y PARTICIPACIÓN CIUDADANA	3	Descentralización	2.235.624,96	104	21.496,39
KC150	BIENESTAR SOCIAL E INTEGRACIÓN	1	CMSS : Información, orientación, asesoramiento y tramitación de recursos y prestaciones a la ciudadana	10.990.086,82	304	36.151,60
KC150	BIENESTAR SOCIAL E INTEGRACIÓN	10	Acceso a la vivienda	233.798,12	58	4.031,00
KC150	BIENESTAR SOCIAL E INTEGRACIÓN	11	Area de inserción social	547.671,73	65	8.425,72
KC150	BIENESTAR SOCIAL E INTEGRACIÓN	12	Inserción laboral	289.110,33	56	5.162,68
KC150	BIENESTAR SOCIAL E INTEGRACIÓN	13	Atención a personas sin hogar	678.026,20	61	11.115,18
KC150	BIENESTAR SOCIAL E INTEGRACIÓN	14	Atención a la infancia y adolescencia	1.206.210,73	69	17.481,31
KC150	BIENESTAR SOCIAL E INTEGRACIÓN	15	Apoyo a entidades y familias	269.993,03	59	4.576,15
KC150	BIENESTAR SOCIAL E INTEGRACIÓN	16	Información acceso al servicio de Bienestar Social en Tabacalera	49.347,29	44	1.121,53
KC150	BIENESTAR SOCIAL E INTEGRACIÓN	17	Ayuda situación desahucios	157.964,24	38	4.156,95
KC150	BIENESTAR SOCIAL E INTEGRACIÓN	2	Atención, colaboración y tramitación de convenios y contratos con entidades especializadas en la int	639.342,86	217	2.946,28

Signat electrònicament per:

Antefirma	Nom	Data	Emissor cert	Núm. sèrie cert
RESPONSABLE - SECC. COMPT. D'INGRESSOS I PROJ. GASTO	MANUEL BLEDA MEGIAS	13/05/2020	ACCVCA-120	14354012312116401914 4615243997154567161
INTERVENCIO DE COMPTABILITAT I PRES. - INTERVENCIO DE COMPTABILITAT I PRES.	IRENE MARIA CHOVA GIL	13/05/2020	ACCVCA-120	5149048741752841136



Id. document: 2Coi QDFM 5/n/ 8voQ OCiz hJqB EEY=
CÒPIA INFORMATIVA (NO VERIFICABLE EN SEU ELECTRÒNICA)

CeCo Còdigo	CeCo Descripció	Actividad Còdigo	Actividad Descripció	Coste Directo Personal	Número personas	Indicador medios producción
KC150	BIENESTAR SOCIAL E INTEGRACIÓN	3	Centros ocupacionales municipales	1.671.172,47	82	20.380,15
KC150	BIENESTAR SOCIAL E INTEGRACIÓN	4	Centro para personas con discapacidad intelectual Fuente San Luis	110.394,22	53	2.082,91
KC150	BIENESTAR SOCIAL E INTEGRACIÓN	5	Residencia La nostra casa-Vall de la Ballestera	120.797,14	52	2.323,02
KC150	BIENESTAR SOCIAL E INTEGRACIÓN	6	Oficina municipal de atención a la diversidad funcional	189.515,08	54	3.509,54
KC150	BIENESTAR SOCIAL E INTEGRACIÓN	7	Prestaciones económicas y sociales a personas en situación de vulnerabilidad social	318.421,29	54	5.896,69
KC150	BIENESTAR SOCIAL E INTEGRACIÓN	8	Servicios domiciliarios a los ciudadanos para mantener su autonomía	307.990,96	53	5.811,15
KC150	BIENESTAR SOCIAL E INTEGRACIÓN	9	Oficina de promoción de la autonomía y atención a la dependencia	225.921,91	45	5.020,49
KH200	SALUD Y CONSUMO RESPONSABLE	1	Sanidad	4.313.795,25	97	44.472,12
KH800	ADICCIONES	1	Prevención comunitaria	178.932,16	10	17.893,22
KH800	ADICCIONES	2	Prevención escolar	308.892,30	12	25.741,02
KH800	ADICCIONES	3	Prevención familiar	253.271,84	11	23.024,71
KH800	ADICCIONES	4	Alternativas de ocio y tiempo libre	209.810,33	11	19.073,67
KH800	ADICCIONES	5	Centro de documentación drogodependencias	17.637,15	4	4.409,29
KI590	COOPERACIÓN AL DESARROLLO Y MIGRANTES	1	Cooperación al desarrollo y migración	1.669.460,50	40	41.736,51
KK550	ENVEJECIMIENTO ACTIVO	1	Programa de Envejecimiento Saludable, Activo y Participativo	294.919,53	17	17.348,21
KK550	ENVEJECIMIENTO ACTIVO	2	Centros de Día para Personas Mayores	204.898,75	15	13.659,92
KK550	ENVEJECIMIENTO ACTIVO	3	Centros Municipales de Actividades para Personas Mayores	177.186,26	14	12.656,16
KK550	ENVEJECIMIENTO ACTIVO	4	Oficina Municipal de Atención a los Mayores	126.534,89	15	8.435,66
LJ160	MOVILIDAD SOSTENIBLE	1	Señalización horizontal y vertical	574.676,32	55	10.448,66
LJ160	MOVILIDAD SOSTENIBLE	10	Tramitaciones administrativas relacionadas con la movilidad	499.718,54	55	9.085,79
LJ160	MOVILIDAD SOSTENIBLE	11	Comunicar y promover la movilidad sostenible	-	0	0
LJ160	MOVILIDAD SOSTENIBLE	2	Regulación de la circulación y gestión del Centro de gestión de tráfico	549.690,39	55	9.994,37
LJ160	MOVILIDAD SOSTENIBLE	3	Gestión aparcamiento regulado (ORA)	99.943,71	55	1.817,16
LJ160	MOVILIDAD SOSTENIBLE	4	Planificación y diseño de planta viaria.	149.915,56	55	2.725,74
LJ160	MOVILIDAD SOSTENIBLE	5	Gestión y explotación de aparcamientos públicos	124.929,63	55	2.271,45
LJ160	MOVILIDAD SOSTENIBLE	6	Gestión de proyectos y ejecución de obras	124.929,63	55	2.271,45
LJ160	MOVILIDAD SOSTENIBLE	7	Diseño de infraestructuras de carril bici y gestión movilidad ciclista	124.929,63	55	2.271,45
LJ160	MOVILIDAD SOSTENIBLE	8	Gestión transportes (EMT, taxi, transportes especiales, vehículos pesados, etc.)	124.929,63	55	2.271,45
LJ160	MOVILIDAD SOSTENIBLE	9	Gestión de afecciones y ocupación de vía pública	124.929,63	55	2.271,45
LN240	OCUPACIÓN DOMINIO PÚBLICO LOCAL	1	Ocupación de dominio público local	1.003.873,79	27	37.180,51
LN390	ACTIVIDADES	1	Licencias de actividad	3.301.861,30	75	44.024,82
ME280	EDUCACIÓN	1	Proyectos Educativos	410.375,65	182	2.254,81
ME280	EDUCACIÓN	10	Subvenciones Educación	246.225,39	182	1.352,89
ME280	EDUCACIÓN	11	Centros Educativos Públicos	246.225,39	182	1.352,89
ME280	EDUCACIÓN	2	Vigilancia escolaridad obligatoria	492.450,78	182	2.705,77
ME280	EDUCACIÓN	3	Colegios Municipales	3.983.709,84	251	15.871,35
ME280	EDUCACIÓN	4	Escuelas infantiles municipales	820.751,30	182	4.509,62

Signat electrònicament per:

Antefirma	Nom	Data	Emissor cert	Núm. sèrie cert
RESPONSABLE - SECC. COMPT. D'INGRESSOS I PROJ. GASTO	MANUEL BLEDA MEGIAS	13/05/2020	ACCVCA-120	14354012312116401914 4615243997154567161
INTERVENCIO DE COMPTABILITAT I PRES. - INTERVENCIO DE COMPTABILITAT I PRES.	IRENE MARIA CHOVA GIL	13/05/2020	ACCVCA-120	5149048741752841136



CeCo Còdigo	CeCo Descripció	Actividad Còdigo	Actividad Descripció	Coste Directo Personal	Número personas	Indicador medios producción
ME280	EDUCACIÓ	5	Conservatorio José Iturbi	4.514.132,14	182	24.802,92
ME280	EDUCACIÓ	6	Gabinete Psicopedagógico Municipal	410.375,65	182	2.254,81
ME280	EDUCACIÓ	7	Conserjes Escolares	4.928.687,45	319	15.450,43
ME280	EDUCACIÓ	8	Comedores escolares	246.225,39	182	1.352,89
ME280	EDUCACIÓ	9	Escuelas infantiles gestión indirecta	246.225,39	182	1.352,89
MG720	JUVENTUD	1	Casal d'Esplai	405.852,31	22	18.447,83
MG720	JUVENTUD	10	Becas Universidad prácticas empresa	27.834,98	12	2.319,58
MG720	JUVENTUD	11	Subvenciones para proyectos sociales y artísticos	31.628,92	13	2.432,99
MG720	JUVENTUD	12	Becas formación FP Dual	34.063,61	12	2.838,63
MG720	JUVENTUD	13	SIAJ- Servicio de Asesoramiento e Información para Jóvenes	20.234,65	10	2.023,47
MG720	JUVENTUD	2	CMI (Centros Municipales Juventud)	133.711,67	15	8.914,11
MG720	JUVENTUD	3	Edificio Juventud	262.868,79	21	12.517,56
MG720	JUVENTUD	4	Talleres, Ferias y eventos	149.796,27	19	7.884,01
MG720	JUVENTUD	5	Estiu Jove	72.045,73	16	4.502,86
MG720	JUVENTUD	6	Apunta't	52.116,09	16	3.257,26
MG720	JUVENTUD	7	Foros, bienales y patrocinios	32.848,71	13	2.526,82
MG720	JUVENTUD	8	Subvención apoyo asociacionismo juvenil	26.975,34	11	2.452,30
MG720	JUVENTUD	9	Subvenciones proyectos entidades juveniles	31.069,63	12	2.589,14
MJ700	DEPORTES	1	Instalaciones deportivas	135.787,10	17	7.987,48
MJ700	DEPORTES	2	Promoción del deporte	217.259,36	17	12.779,96
MJ700	DEPORTES	3	Eventos deportivos	54.314,84	17	3.194,99
MJ700	DEPORTES	4	OAM Fundación Deportiva Municipal	135.787,10	17	7.987,48

28.- Hechos posteriores al cierre

Desde la fecha de cierre del ejercicio hasta la de confección de estas Cuentas Anuales, no se ha producido ningún hecho que afecte a estas Cuentas Anuales que por su importancia y significación tenga que incluirse en este apartado de la memoria.

Signat electrònicament per:

Antefirma	Nom	Data	Emissor cert	Núm. sèrie cert
RESPONSABLE - SECC. COMPT. D'INGRESSOS I PROJ. GASTO	MANUEL BLEDA MEGIAS	13/05/2020	ACCVCA-120	14354012312116401914 4615243997154567161
INTERVENCIO DE COMPTABILITAT I PRES. - INTERVENCIO DE COMPTABILITAT I PRES.	IRENE MARIA CHOVA GIL	13/05/2020	ACCVCA-120	5149048741752841136

2019

CUENTAS ANUALES DEL AYUNTAMIENTO DE VALÈNCIA



ANEXO 6

PASIVOS FINANCIEROS

Identificación deuda	T.I.E.	Deuda al 1 enero		Creaciones		Intereses devengados según T.I.E.		Intereses cancelados (7)	Diferencias cambio de		Disminuciones		Deuda al 31 diciembre	
		Coste amortizado (1)	Intereses explícitos (2)	Efectivo (3)	Gastos (4)	Explicitos (5)	Resto (6)		Del coste amortizado (8)	De intereses explícitos (9)	Valor contable (10)	Resultado (11)	Coste amortizado (12)=(1)+(3)-(4)+ (6)+(8)-(10)	Intereses explícitos (13)=(2)+(5)-(7)+(9)
2002/005 BEI 60M	0,000	19.999.999,97				0,00		0,00			4.000.000,01		15.999.999,96	
2004/004 BBVA (BCL) 8,5M	0,000	4.249.237,71				0,00		0,00			386.294,24		3.862.943,47	
2005/003 BBVA (BCL) 45,2M	0,000	23.142.222,48				0,00		0,00			2.057.063,40		21.085.159,08	
2005/004 BBVA (BCL) 34,8M	0,000	20.880.000,00				0,00		0,00			1.740.000,00		19.140.000,00	
2005/005 BANKIA 30M	0,000	18.271.103,10				0,00		0,00			1.522.591,96		16.748.511,14	
2006/001 CAM 13M	0,000	7.534.090,85				0,00		0,00			590.909,12		6.943.181,73	
2006/002 BBVA (BCL) 30,2M	0,000	19.630.000,00				0,00		0,00			1.510.000,00		18.120.000,00	
2006/003 SANTANDER 13M	0,000	7.681.818,28				0,00		0,00			590.909,08		7.090.909,20	
2006/004 SANTANDER 0,3M	0,000	177.272,76				0,00		0,00			13.636,36		163.636,40	
2007/001 SABADELL 39,1M	0,000	27.372.800,00				0,00		0,00			1.955.200,00		25.417.600,00	
2007/002 SANTANDER 11,7M	0,000	7.179.545,64				0,00		0,00			531.818,16		6.647.727,48	
2007/003 B. VALENCIA (EUROHYPO) 10M	0,000	6.363.636,35				0,00		0,00			454.544,80		5.909.091,55	
2008/001 ICO 40,1M	0,000	25.992.842,13				0,00		0,00			1.824.059,08		24.168.783,05	
2008/002 B.VALENCIA (EUROHYPO) 10M	0,000	6.818.181,95	0,00			0,00		0,00			454.545,40		6.363.636,55	
2015/006 BANKIA	0,071	8.166.666,64	952,78			4.457,37		5.410,15			3.792.987,74		4.373.678,90	
2015/007 BANKIA	0,108	3.085.650,17	359,99			1.664,56		2.024,55			3.085.650,17		0,00	
2015/008 BBVA	0,051	5.172.154,66	531,58			2.468,00		2.999,58			713.400,64		4.458.754,02	
2017/001 IDAE	0,000	3.962.949,62	0,00			0,00		0,00			444.442,92		3.518.506,70	
2018/001 SABADELL INVERSIONES	0,104	5.182.203,78	679,69	3.817.796,22		2.704,05		3.383,74			9.000.000,00		0,00	
2018/002 LIBERBANK	0,064	24.074.074,07	2.078,39			11.425,69		13.504,08			12.685.881,01		11.388.193,06	
2018/003 BBVA	0,054	24.074.074,07	1.633,02			11.984,26		13.617,28			3.703.703,72		20.370.370,35	
2018/004 SABADELL	0,098	15.407.407,40	2.031,72			7.547,59		9.579,31			15.407.407,40		0,00	
2018/006 CAIXA POPULAR	0,132	2.888.888,89	439,36			1.907,31		2.346,67			2.888.888,89		0,00	
2018/007 CAIXA ONTINYENT	0,052	4.814.814,81	313,23			2.314,55		2.627,78			740.740,76		4.074.074,05	
2018/008 BANKIA	0,025	33.703.703,70	827,61			7.658,95		8.486,56			5.185.185,20		28.518.518,50	
2018/009 LIBERBANK	0,000	28.000.000,00	0,00			0,00		0,00			4.480.000,00		23.520.000,00	
2018/010 BBVA	0,050	84.000.000,00	851,67			38.866,98		39.718,65			13.440.000,00		70.560.000,00	
2018/011 CAIXA ONTINYENT	0,050	5.000.000,00	49,06			2.292,11		2.341,17			800.000,00		4.200.000,00	
2019/1 SABADELL	0,000			5.000.000,00				346,39			0,00		5.000.000,00	
2019/2 EUROCAJARURAL	0,000			10.000.000,00				215,00			0,00		10.000.000,00	
2019/3 CAIXABANCK	0,000			3.202.593,19				65,83			0,00		3.202.593,19	
Participación en tributos del Estado		59.517.783,69									4.959.815,16		54.557.968,53	
Fianzas y depósitos recibidos		22.084.862,12		3.117.803,07							5.501.381,27		19.701.283,92	
Total		524.427.984,84	10.748,10	25.138.192,48	0,00	95.291,42	0,00	106.666,74	0,00	0,00	104.461.056,49	0,00	445.105.120,83	0,00



ANEXO II

Alegaciones presentadas



SINDICATURA DE COMPTES DE LA COMUNITAT VALENCIANA

C/ Sant Vicent, 4 - 46002
Tel. +34 96 386 93 00
Fax +34 96 386 96 53
sindicom@gva.es
www.sindicom.gva.es

JUSTIFICANTE DE PRESENTACIÓN EN REGISTRO ELECTRÓNICO

NÚMERO DE REGISTRO 202103869	FECHA DE ENTRADA 25/06/2021 9:06
ÁREA Fiscalización - Alegaciones	PROCEDIMIENTO PAA2020/27 Ayuntamiento de València. Endeudamiento 2018-19
DATOS DEL PRESENTADOR Nombre: JULIO MORENO DURA NIF / CIF: E-mail: Entidad: VALÈNCIA	
FIRMA DIGITAL 7BF2613247F5AE4847CB6896F6812CDBED19FC05	
DOCUMENTOS ENVIADOS Fichero1: 2021625_ESCRIT D'AL.LEGACIONS SIGNAT.pdf Fichero2: 2021625_Annex 1 SIGNAT.pdf Fichero3: 2021625_Annex 2 SIGNAT.pdf Fichero4: 2021625_Annex 3 SIGNAT.pdf Fichero5: 2021625_Annex 4 SIGNAT.pdf	



**AL.LEGACIONS QUE ES FORMULEN A L'ESBORRANY D'INFORME D'AUDITORIA DE
L'ENDEUTAMENT FINANCER DE L'AJUNTAMENT DE VALÈNCIA**

EXERCICIS 2018 I 2019

Primera Al.legació

Apartat 2 de l'Informe: FONAMENTS DE L'OPINIÓ AMB EXCEPCIONS, número 3, Primer paràgraf en el seu contingut relatiu a Interessos amb entitats de crèdit, exercici 2018. (Pàgina 4)

Contingut de l'al.legació

L'Ajuntament ha facilitat la documentació acreditativa de les despeses per interessos d'operacions amb entitats de crèdit, per la totalitat dels 869.731 euros que constitueixen la mostra de les esmentades despeses analitzada en l'exercici 2018, segons detall del quadre Annex nº 1 que s'adjunta, en el qual es fa constar la documentació remesa, procediment i data de la seua remissió.

Documentació justificativa de l'al.legació

Annex nº 1. Quadre "Relació documentació remesa a la Sindicatura relativa a les despeses per interessos de crèdit exercici 2018".

Segona Al.legació

Apartat 2 de l'Informe: FONAMENTS DE L'OPINIÓ AMB EXCEPCIONS, número 3, Segon paràgraf relatiu a Interessos d'operacions de cobertura exercici 2018. (Pàgina 4)

Contingut de l'al.legació

L'Ajuntament ha facilitat la documentació acreditativa de les despeses per interessos d'operacions de cobertura, que constitueixen la mostra analitzada d'aquestes despeses en l'exercici 2018, segons detall del quadre Annex nº 2 que s'adjunta, en el qual es fa constar la documentació remesa, procediment i data de la seua remissió.

Es completa l'esmentada documentació amb els justificants de pagament, que per error estaven pendents de remissió, i que s'adjunten com a Annex nº 3 a l'al.legació.

Documentació justificativa de l'al.legació

Annex nº 2. Quadre "Relació documentació remesa a la Sindicatura relativa a despeses per interessos d'operacions de cobertura exercici 2018".

Signat electrònicament per:

Antefirma	Nom	Data	Emissor cert	Núm. sèrie cert
ALCALDE - ALCALDIA	JOAN RIBO CANUT	23/06/2021	ACCVCA-120	20672133434614640613 837186985659682676



Annex nº 3. “Justificants Pagaments Interessos Operacions de Cobertura Exercici 2018” (Remesos junt a aquesta al.legació).

Tercera Al.legació

Apartat 2 de l'Informe: FONAMENTS DE L'OPINIÓ AMB EXCEPCIONS, Número 9, paràgraf únic relatiu a Interessos d'operacions de cobertura, exercici 2019 (Pàgina 5)

Contingut de l'al.legació

L'Ajuntament ha facilitat la documentació acreditativa de les despeses per interessos d'operacions de cobertura, que constitueixen la mostra analitzada d'aquestes despeses en l'exercici 2019, segons detall del quadre Annex nº 4 que s'adjunta, en el qual es fa constar la documentació remesa, procediment i data de la seua remissió.

Documentació justificativa de l'al.legació

Annex nº 4. “Relació documentació remesa a la Sindicatura relativa a despeses per interessos d'operacions de cobertura exercici 2019”.

Quarta Al.legació

APÈNDIX 3 OBSERVACIONS ADDICIONALS DE L'AUDITORIA. Punt 2.4.1 Liquidació del pressupost de despeses (2018), últim paràgraf, (Pàgina 22)

Els augments dels ingressos per variació de passius financers en el pressupost modificat, com ocorre en els exercicis 2018 i 2019, tenen el seu origen en la impossibilitat de poder preveure raonablement, pel mes d'octubre, data d'elaboració del pressupost, la quantia d'una sèrie de despeses de convenient o obligada inclusió al pressupost, que no poden comptar amb finançament alternatiu a l'endeutament. Aquestes despeses esdevenen de situacions com les següents:

- Refinançament del deute per a aconseguir una disminució del cost per interessos.
- La incorporació al pressupost, mitjançant modificació, dels crèdits de despeses de capital no executats a l'exercici anterior, que no compten amb finançament afectat, i no poden ser finançats amb Romanent de Tresoreria per a Despeses Generals, en aplicació de l'article 32 i de la Disposició Addicional Sisena de la Llei Orgànica 2/12, de 27 d'abril).
- L'existència de sentències judicials per expropiacions que superen els crèdits previstos per a tal finalitat i la dotació del Fons de Contingència.

Refinançament del deute

Pel que respecta al refinançament del deute destinat a aconseguir una disminució dels interessos, l'existència d'ofertes de finançament que complisquen aquesta condició, i el possible import d'aquestes són difícilment previsibles en el moment d'elaboració del

Signat electrònicament per:

Antefirma	Nom	Data	Emissor cert	Núm. sèrie cert
ALCALDE - ALCALDIA	JOAN RIBO CANUT	23/06/2021	ACCVCA-120	20672133434614640613 837186985659682676



pressupost, sense la convocatòria del corresponent procediment o concurs. La seua inclusió en el pressupost inicial exigiria que aquesta convocatòria tinguera lloc amb antelació a la seua elaboració i aprovació, amb manteniment de les ofertes fins l'entrada en vigor d'aquest per a la seua adjudicació, i per tant, per un període mínim de 4 mesos. Qüestió aquesta última que les entitats financeres no solen acceptar davant el risc de variacions en les condicions del mercat en el període que transcorre entre la realització de l'oferta i la seua adjudicació.

En l'exercici 2018 l'Ajuntament de València va realitzar una operació de refinançament, substituint operacions de préstec que estaven vigents per noves a menor tipus d'interés, per import de 226 milions d'euros, després del fracàs en la renegociació de les condicions del deute vigent.

Incorporació de crèdits pressupostaris de l'exercici anterior pendents d'execució

Les despeses de capital no executades a l'exercici anterior, que no compten amb finançament afectat, no poden ser coberts amb el romanent de tresoreria per a despeses generals procedent de la liquidació del pressupost, excepte en el supòsit de que aquest romanent supere el superàvit en termes de capacitat de finançament, i només pel que excedisca respecte a aquest. (Article 32 i Disposició Addicional Sisena de la Llei Orgànica 2/12, de 27 d'abril). Supòsit que no es produeix en les liquidacions dels pressupostos municipals dels exercicis 2018 i 2019.

Davant la impossibilitat d'utilitzar el romanent líquid de tresoreria per a finançar aquests crèdits de l'exercici anterior pendents d'execució, si no existeixen en el pressupost corrent nous o majors ingressos recaptats no financers, o no resulta viable donar de baixa altres crèdits pressupostaris, es fa imprescindible acudir a l'endeutament per al seu finançament.

En l'exercici 2018 es va concertar endeutament per un import de 9,32 milions d'euros per a finançar despeses de capital pressupostades i no executades a l'exercici anterior.

En l'exercici 2019 aquesta xifra va ser de 8,27 milions d'euros.

Sentències judicials per expropiacions

Donada la incertesa sobre l'import d'aquestes sentències i les dates en les que poden dictar-se, resulta prou complicat a l'hora d'elaborar el pressupost, realitzar previsions sobre la quantia del crèdit necessari per a la seua cobertura.

En l'exercici 2018 es van dictar sentències fermes que van superar la dotació dels crèdits pressupostaris previstos per a expropiacions i del fons de contingència per un import de 12,83 milions d'euros.

No existint en el pressupost inicial crèdit suficient per a fer front a aquestes despeses, ni possibilitat de donar de baixa altres crèdits, donada la seua magnitud, es va procedir al seu finançament concertant nou endeutament.

Signat electrònicament per:

Antefirma	Nom	Data	Emissor cert	Núm. sèrie cert
ALCALDE - ALCALDIA	JOAN RIBO CANUT	23/06/2021	ACCVCA-120	20672133434614640613 837186985659682676



ANEXO III

Informe sobre las alegaciones presentadas



ANÁLISIS DE LAS ALEGACIONES EFECTUADAS AL BORRADOR DEL INFORME DE AUDITORÍA DEL ENDEUDAMIENTO FINANCIERO DEL AYUNTAMIENTO DE VALÈNCIA. EJERCICIOS 2018 Y 2019

Hemos analizado las alegaciones recibidas el 25 de junio de 2021 y con respecto a ellas informamos lo siguiente:

Primera alegación

Apartado 2, punto 3, del borrador del Informe, página 4, párrafo séptimo

Comentarios

En fase de alegaciones, el Ayuntamiento ha remitido a la Sindicatura la documentación acreditativa de la muestra de intereses de entidades de crédito.

Consecuencias en el Informe

Del párrafo alegado, se suprime la parte relativa a la muestra de apuntes.

Segunda alegación

Apartado 2, punto 3, del borrador del Informe, página 4, octavo párrafo

Comentarios

En fase de alegaciones, el Ayuntamiento ha remitido a la Sindicatura la documentación acreditativa de la muestra de gastos por intereses de operaciones de cobertura de 2018.

Consecuencias en el Informe

Se elimina el párrafo alegado.

Tercera alegación

Apartado 2, punto 9, del borrador del Informe, página 5, noveno párrafo

Comentarios

En fase de alegaciones, el Ayuntamiento ha remitido a la Sindicatura la documentación acreditativa de la muestra de gastos por intereses de operaciones de cobertura de 2019.

Consecuencias en el Informe

Se elimina el párrafo alegado.



Cuarta alegación

Apartado 2.4.2, del apéndice 3 del borrador del Informe, página 22, último párrafo

Comentarios

La alegación es razonable y se acepta.

Consecuencias en el Informe

Se elimina el párrafo alegado.